

Ср. Симанга  
**ШКОЛА  
ИГРЫ**  
*на*  
**КОНТРАБАСЕ**

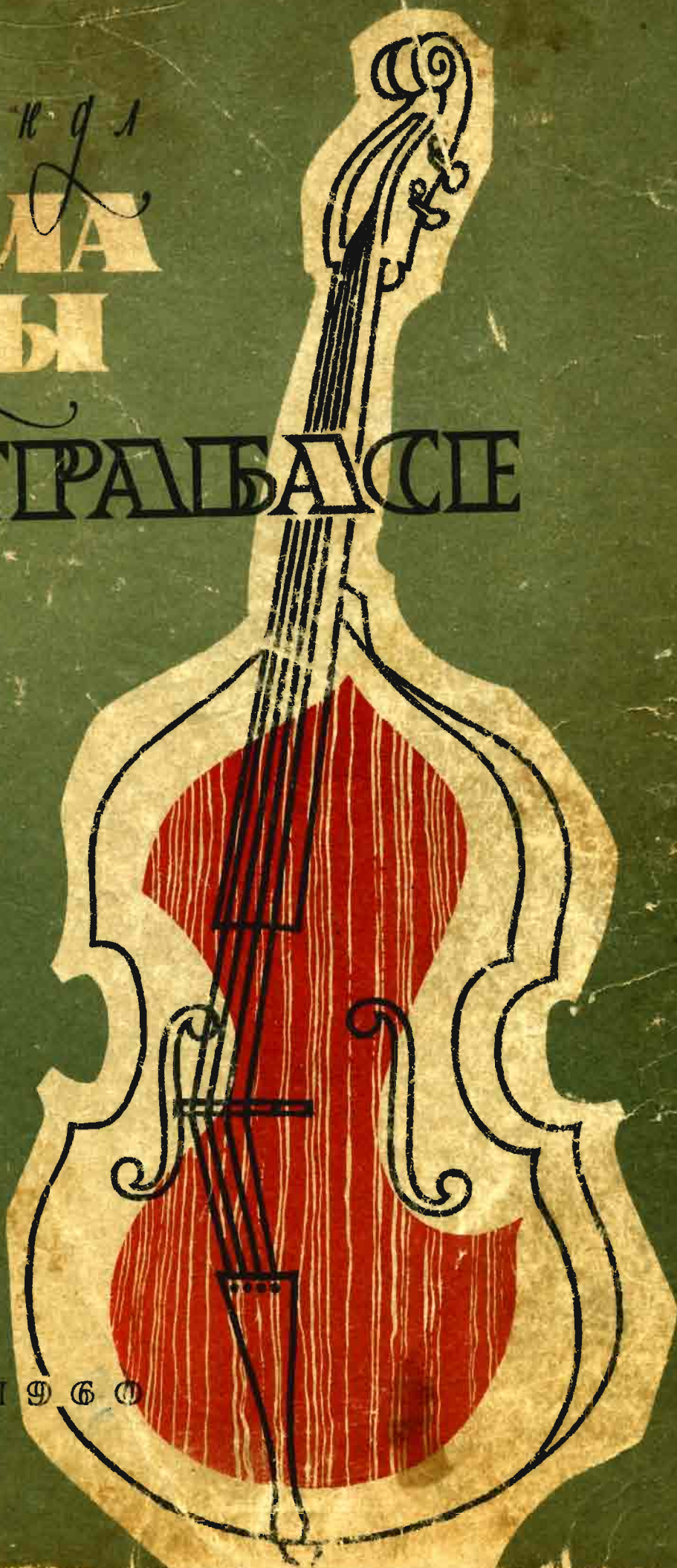

МУЗГИЗ • 1960

## ОТ ИЗДАТЕЛЬСТВА

Предлагаемая вниманию советских музыкантов Школа Ф. Симандла («Новейший метод игры на контрабасе») написана в конце прошлого века (1891), но содержащийся в ней ценный педагогический материал до сих пор не потерял своего значения. Автор ее — известный чешский контрабасист, воспитанник Пражской консерватории, Франтишек (Франц) Симандл (1840—1912) — профессор Венской консерватории (с 1869 г.), написавший целый ряд концертных и педагогических сочинений для контрабаса.

В настоящем издании (в основу которого положено 5-ое немецкое издание) его труд выпускается в значительно переработанном виде. Явно устаревшие разделы изъяты, материал частично перепланирован и дополнен. Исходя из необходимости единства технического и музыкального развития ученика, следует одновременно с гаммами и этюдами, помещенными в данной Школе, изучать и художественные музыкальные произведения соответствующей трудности.

Фортепьянные партии помещенных в Школе этюдов выпускаются отдельным изданием (Ф. Симандл. Этюды для контрабаса. Приложение к Школе игры на контрабасе).

*Под редакцией М. С. ФОКИНА*

*Перевод Н. Б. БРЕСЛАУ*

# ЧАСТЬ ПЕРВАЯ

## ПЕРВАЯ ТЕТРАДЬ

### ПОЗИЦИИ

#### ПОЛОЖЕНИЕ ИГРАЮЩЕГО ЗА ИНСТРУМЕНТОМ

Играющий должен стоять по возможности прямо, слегка наклонив голову по направлению к подставке инструмента. Во время игры он опирается преимущественно на правую ногу, а левая несколько отодвинута вперед и расположена за нижней декой. Инструмент упирается своим правым углом, образуемым нижней декой и обечайкой (царгой), в левый пах играющего (см. рис. № 2)

#### ПОСТАНОВКА ПРАВОЙ РУКИ

##### НЕМЕЦКИЙ СМЫЧОК

(с высокой колодкой)

Смычок берется правой рукой так, чтобы указательный и средний пальцы лежали на трости сбоку, безымянный и мизинец — на колодке. Большой палец, посредством которого происходит нажим смычка на струны, немного согнут и боковой своей частью накладывается на трость. Винт должен находиться между большим и указательным пальцем. Кисть должна быть совершенно свободной. При ведении руки смычком вниз (слева направо) колодка отходит от верхней части ладони, при обратном движении смычка (справа налево) верхняя часть ладони приближается к колодке. (см. рис. №№ 3а, 4, 5).

##### ФРАНЦУЗСКИЙ СМЫЧОК

(с низкой колодкой)

Смычок берется правой рукой так, чтобы большой палец держал колодку снизу, немного не доходя до металлического кольца колодки. Остальные четыре пальца лежат сверху на трости, при этом большой палец располагается почти против среднего. Кисть имеет небольшой наклон к трости. Указательный и средний пальцы касаются трости вторыми суставами и вместе с большим пальцем выполняют главный нажим смычком. Безымянный касается трости вторым суставом, мизинец — первым; при нажиме на смычок они имеют второстепенное значение. Кисть должна быть совершенно свободной. При движении руки смычком вниз кисть постепенно прогибается; при движении смычком вверх кисть выгибается влево, но не вверх. (см. рис. №№ 3б, 6, 7).

#### ИЗВЛЕЧЕНИЕ ЗВУКА

Для правильного ведения смычка необходимо держать руку свободно и непринужденно. Смычок движется горизонтально, параллельно подставке; конец смычка ни в коем случае не

## Условные обозначения

I <sup>1/2</sup>	—	первая полупозиция
I	—	первая позиция
II	—	вторая позиция
III	—	третья позиция
IV	—	четвертая позиция
V	—	пятая позиция
VI	—	шестая позиция
VII	—	седьмая позиция
II/III	—	полупозиция между второй и третьей
III/IV	—	полупозиция между третьей и четвертой
V/VI	—	полупозиция между пятой и шестой
VI/VI	—	полупозиция между шестой и седьмой

$\overline{\hspace{1cm}}$  или  $\overline{\hspace{1cm}}$  означает, что ноты, над которыми поставлен этот знак, играют в одной позиции.

## ПОСТАНОВКА ЛЕВОЙ РУКИ

Подушечка большого пальца касается задней части шейки инструмента; остальные четыре пальца располагаются на струнах так, чтобы большой палец находился против них между указательным и средним. Кончиками пальцев (подушками) нужно плотно, но без напряжения прижимать струны, а пальцы держать с небольшим наклоном по направлению к головке инструмента (см. рис. №9). Меязура (деление грифа) на контрабасе по сравнению с другими инструментами шире, этим и объясняется большая растяжка пальцев: расстояние между первым и вторым пальцами составляет полтона, между вторым и четвертым также полтона. Третий палец служит четвертому в качестве опоры и выступает самостоятельно только в VI позиции вместо четвертого, который из-за своего небольшого размера не может быть использован<sup>\*</sup>. Когда ставят на струну первый палец, то все три остальные слегка приподнимаются; когда играют вторым, то первый обязательно должен оставаться на струне, чтобы усилить давление на нее. Также и третий палец должен поддерживаться первыми двумя, а четвертый — всеми остальными пальцами. Локоть не должен быть опущен вниз; он находится почти на одном уровне с кистью и остальной частью руки. Положение руки должно быть свободным, непринужденным. Переходы из позиции в позицию должны происходить плавно, незаметно, при этом постановка левой руки остается неизменной вплоть до V<sup>1/2</sup> позиции. Начиная с V<sup>1/2</sup> позиции положение руки меняется, о чем будет сказано в дальнейшем.

## Условные обозначения

0	—	открытая струна
1	—	первый палец
2	—	второй палец
3	—	третий палец
4	—	четвертый палец

## ПЕРВАЯ ПОЛУПОЗИЦИЯ

Если прижать первым пальцем струну так, чтобы она звучала на полтона выше, чем открытая струна, то рука находится в первой полупозиции, в которой кроме открытой струны можно взять еще следующие звуки:

а	На струне соль	На струне ре
б	На струне ля	На струне ми

\* См. VI позицию.

## Упражнения на отдельных струнах

На струне соль

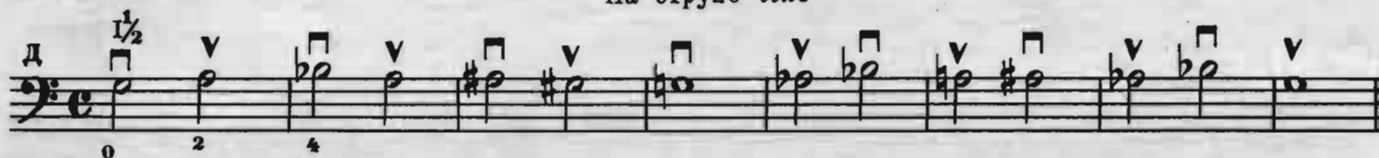

На струне ре

На струне ля

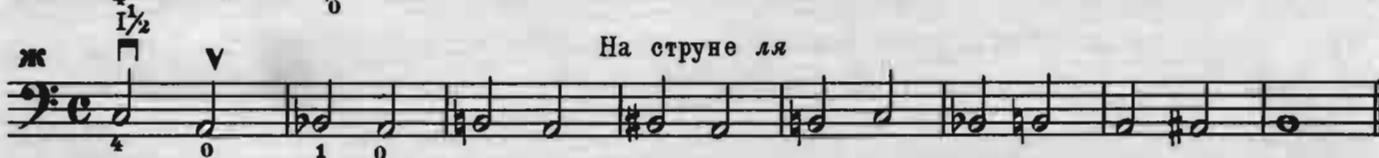

На струне ми

## Упражнения на всех четырех струнах

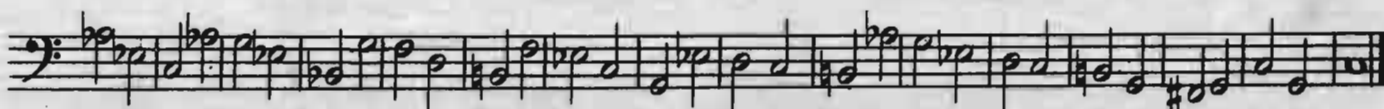
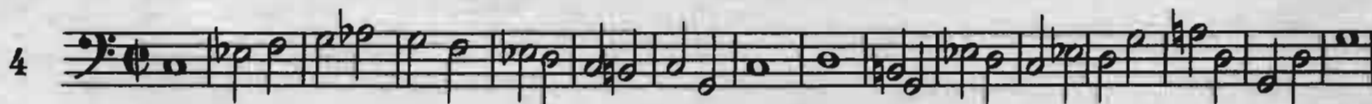
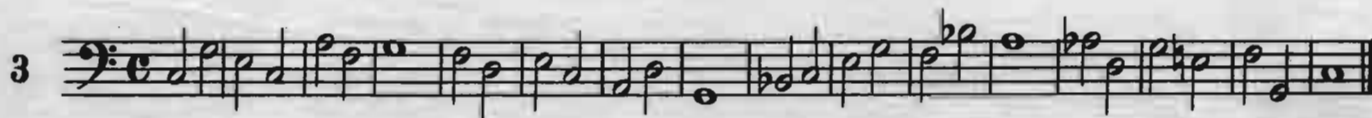
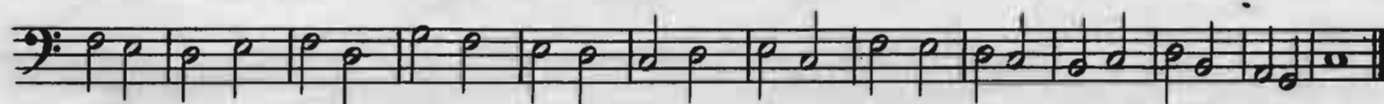
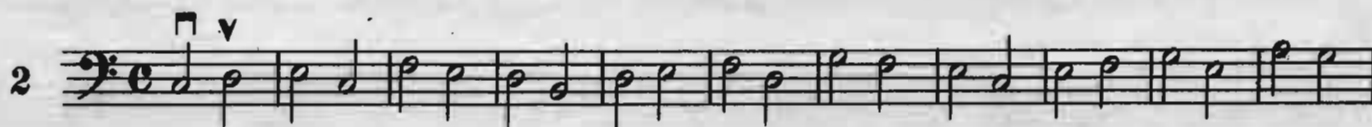
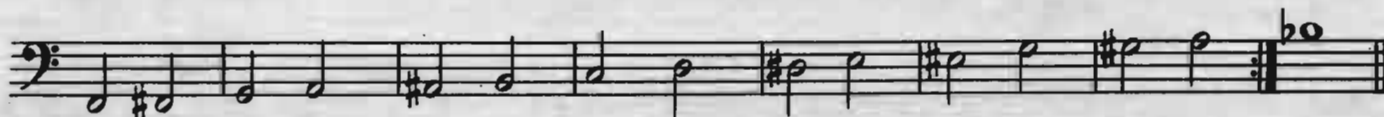
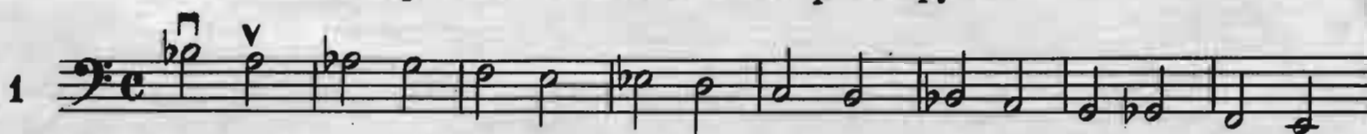

Гамма Фа мажор

1 4 0 1 4 0 2 4 1 2 0 4 1 0 4 1

Трезвучие Квартсекстаккорд

1 0 4 4 4 0 1 0 4 0 1 1

5

6

Гамма Си-бемоль мажор

1 4 0 1 4 0 2 4 1 2 0 4 1 0 4 1

Трезвучие Квартсекстаккорд

1 0 4 4 4 0 1 1 0 4 0 1 1

7

3

Упражнения в первой полупозиции и первой позиции

1

2

3

Detailed description of the musical exercises: The page contains three numbered exercises (1, 2, 3) for bass clef instruments. Each exercise consists of multiple staves of music. Exercise 1 starts with a treble clef staff (labeled '1') and continues with two bass clef staves. Exercise 2 starts with a bass clef staff (labeled '2') and continues with two more bass clef staves. Exercise 3 starts with a bass clef staff (labeled '3') and continues with four more bass clef staves. The music includes various notes, accidentals (sharps, flats, naturals), and fingering numbers (0, 1, 2, 4). Above the notes, there are chord markings: 'I' for first position, 'I 1/2' for first half position, and 'I 3/4' for first three-quarters position. Some staves have first and second endings indicated by double bar lines and repeat signs.

4  $\frac{1}{2}$

**ВТОРАЯ ПОЗИЦИЯ**

Если руку дальше передвинуть вниз так, чтобы струна звучала еще на полтона выше, то рука будет находиться во второй позиции. Вторая позиция охватывает следующие звуки:

На струне *соля*

На струне *ре*

а  $\flat^1$   $\flat^2$   $\sharp^4$  или  $\sharp^1$   $\sharp^2$   $\sharp^4$  б  $\flat^1$   $\flat^2$   $\sharp^4$  или  $\sharp^1$   $\sharp^2$   $\sharp^4$

На струне *ля*

На струне *ми*

в 1 2 4 или 1 2 4 г 1 2 4 или 1 2 4

**Упражнения на отдельных струнах**

На струне *соля*

д II  $\flat^4$   $\sharp^2$   $\sharp^4$   $\flat^1$   $\flat^2$   $\sharp^4$   $\sharp^1$   $\sharp^2$   $\sharp^4$   $\flat^1$   $\flat^2$   $\sharp^4$   $\sharp^1$   $\sharp^2$   $\sharp^4$

На струне *ре*

е II 1 2 4 1

На струне *ля*

ж II 1 4 2

На струне *ми*

з II 1 2 4 x

## СИНКОПА

Нота, взятая на слабую долю такта и задержанная на следующую сильную, образует синкопу. Написание синкоп может быть различно, но их исполнение всегда одинаково. Синкопируется ли слабая и сильная доля такта в одной ноте или лига соединяет ноту слабой части такта с первой нотой следующего такта, обе синкопированные части такта играют на один смычок, и слабая доля такта каждой синкопированной ноты должна быть подчеркнута.

Упражнение, в котором слабая и сильная доли такта соединяются в одной ноте.

1

Упражнения, в которых синкопированные ноты соединяются лигой

2

3

Упражнение на оба вида синкоп

Упражнения в полупозиции между второй и третьей, включая все предыдущие позиции

1

2 2 1 1 2 1 1 2 2 4 2 1 1 4 1

2

1 4 2 4 2 4 1 4 2 4 1 4 1 4 4 1 4 1 2 4

3

4 1 4 1 4 1 4 1 4 1 4 2 4 1 1 1 4

1 4 1 4 2 4 2 4 1 4 1 2 4 2 1 2 4

Гамма Ре-бемоль мажор

4 1 4 1 4 1 4 1 4 1 4 1 4 1 4

Квартсекстаккорд

Трезвучие

4 2 4 4 2 4 4 2 4 4 2 4 4 2 4

4

4 1 4 1 4 1 2 4 1 2 4 1 4 2 1 4 2 1 4 1 1 4 1 1

4 1 4 4 1 4 2 4 2 4 1 1 4 2 1 2 4 2 1 4 1 1 4 1 1

4 1 1 4 1 4 2 1 4 1 4 1 4 2 4 1 2 1 4 1 2 4 2 4

7.

4 1 2 2 4 2

1

2 4 2 4 1

4

2 4

II  
III

1 4 1 4 1

Вибрация возникает в результате равномерных колебаний пальца, нажимающего струну, и имеет своей целью придать звуку большую теплоту, естественность, и приблизить его по тембру к звуку поющего человеческого голоса.

Различают два вида вибрации: кистевая и локтевая (вернее, комбинированная).

При игре на контрабасе пользуются комбинированной вибрацией, при которой колебания пальца сопровождаются колебанием кисти, предплечья и в незначительной степени верхней части руки (плеча). Вибрация должна быть ровной, свободной. Амплитуда и частота колебаний пальца на струне зависит как от индивидуальных особенностей ученика, так и от характера исполняемой фразы.

Упражнения в третьей позиции,  
включая все предыдущие позиции

1

2

3

4

Гамма Ре мажор

Трезвучие

Квартсекстаккорд

5

6

III  
V I V

4 2 4 1

2 4 4 0 1 1 4 1

4 2 4 1 4 2 4 1

V V V V

III

III I III I

0 4 1 4 1 4 1 0 4 1 4 1 4 1 0 1 4 0 1 4 2 4 4 1 1

Гамма Ля мажор

III

0 1 4 0 1 4 2 4 2 4 1 0 4 1 0

или

I 1/2

0 1 4 0 1 4 1 2 2 1 4 1 0 4 1 0

Трезвучие

Квартсекстаккорд

0 4 4 4 4 4 0 0 4 1 4 0 0

7

I III

0 1 4 0 1 4 1 1 4 2 4, 2 4 1 1 4 1 1 4 1 4

II III III I III

4 1 4 2 4

III II III II III III II III

2 4 2 4 1 2 1 4 2 1 2 2 1 1 4 1 0 2 4 4 2 4 1 2 4 2

III I I 1/2 III S.L. III I

4 2 4 1 4 1 4 2 4 2 1 2 4 1 4 1 2 1 4 1 1 2 4 1 1 4 1 2 1 2 0

# ПОЛУПОЗИЦИЯ МЕЖДУ ТРЕТЬЕЙ И ЧЕТВЕРТОЙ

Эта позиция расположена на полтона выше третьей. Она включает следующие звуки:

На струне соль На струне ре

На струне ля На струне ми

## Упражнения на отдельных струнах

На струне соль

На струне ре

На струне ля

На струне ми

## Упражнения в полупозиции между третьей и четвертой на всех четырех струнах

1

2

Упражнения в полупозиции между третьей и четвертой, включая все предыдущие

Гамма Ми-бемоль мажор

Трезвучие                      Квартсекстаккорд

1

2

3

Гамма Си-бемоль мажор

1 4 0 1 1 4 2 4 || 4 2 4 1 1 0 4 1

4 I 1/2 II I 1/2 III II

III IV III II I 1/2

4 1 4 2 4 1 4 1 4 1 4 1 2 4 4 1 4 1 1 1 4 1 1 4 1 1 1 4 1 2

5 II III IV

1 4 2 4 2 4 1 1 0 4 1 0 2 1

II

4 1 2 4 2 4 4 1 4 2 1 4 1 4 1 4 4 2 4 1 1 4 1 0 4 2 4

II III I II I 1/2

1 1 1 4 1 2 2 1 1 4 1 2 4 2 0 4 1 0 0 4 2 4 1 1 1 4 2 2 2 1 1 4 4 2

6 III IV

1 4 2 4 4 1 4 1 4 4 2 4 1 1 0 4 1 0 4 1 4 1

4 1 4 1 4 4 2 4 1 1 0 4 1 0 4 1 4 1

1 4 1 1 1 4

1 4 1 0 1 4

1 4 1 4 2 4 2 4 1 1 0 1 4 2 4 2 4 1 1 0 1 1 4 2 4 1

### ЧЕТВЕРТАЯ ПОЗИЦИЯ

Четвертая позиция расположена на тон выше третьей и на полтона выше предыдущей полупозиции между третьей и четвертой. Она включает следующие звуки:

На струне *соль*

На струне *ре*

На струне *ля*

На струне *ми*

#### Упражнения на отдельных струнах

На струне *соль*

На струне *ре*

На струне *ля*

На струне *ми*

#### Упражнения в четвертой позиции на всех четырех струнах

etc.

etc.

### ПЯТАЯ ПОЗИЦИЯ

Эта позиция лежит на полтона выше четвертой и охватывает следующие звуки:

На струне соль

На струне ре

На струне ля

На струне ми

### Упражнения на отдельных струнах

На струне соль

На струне ре

На струне ля

На струне ми

### Упражнения в пятой позиции на всех четырех струнах

Она лежит на полтона выше пятой. В этой и последующих позициях—VI, VI I/II и VII—большой палец, расположенный на шейке инструмента, сдвигается на левую часть ее, ближе к грифу. Полупозиция между V и VI охватывает следующие звуки:

На струне соль

На струне ля

На струне ми

Упражнения на отдельных струнах

На струне соль

На струне ре

На струне ля

На струне ми

Упражнения в полупозиции между пятой и шестой на всех четырех струнах

Упражнения в шестой позиции, включая предыдущие

Гамма Соль мажор

Трезвучие

Квартсекстаккорд

### ПОЛУПОЗИЦИЯ МЕЖДУ ШЕСТОЙ И СЕДЬМОЙ

Эта полупозиция расположена на полтона выше шестой. Полупозиция между VI и VII включает следующие звуки:

На струне *соля*      На струне *ре*      На струне *ля*      На струне *ми*

#### Упражнения на отдельных струнах

На струне *соля*

На струне *ре*

На струне *ля*      На струне *ми*

#### Упражнения на всех струнах в полупозиции между VI и VII

1

2

3

Упражнения в полупозиции между шестой и седьмой, включая все предыдущие

1

2

Гамма Ля-бемоль мажор

Трезвучие

Квартсекстаккорд

3

4

5

1 4 2 1 4 2 1 4 2 4 2 1 2 4 2 4 1 4 1 4 1

2 2 1 2 2 1 2 1 2 2 1 2 2 2 1 2 2 2 1 2 2 4 1

6

1 0 1 1 4 1 2 4 1 2 3 2 4 1 4 1 2 2 2 1 2 1 2

1 2 4 1 3 1 1 3 1 1 4 1 4 2 2 2 1 2 3 4 1 1 4 1 4 1 2

1 2 4 1 4 1 1 4 1 4 2 4 1 4 1 4 1 3 1 4 2 4 4

1 4 1 4 1 1 2 4 1 4 2 4 1 2 1 2 1 4

1 4 2 4 2 4 1 4 2 4 2 4 1 4 2 4

4 1 4 1 4 1 2 1 4 1 2 1 2 4 1 1 4 1 4 2 1 4 1 2 1

1 1 4 2 4 1 4 1 4 2 4 1 1 4 1 2 3 4

1 4 2 4 1 2 4 1 1 4 1 1 4 1 1 2 4 1 4 1

2

Гамма Ля мажор

Трезвучие

Квартсекстаккорд

3

Упражнение

I

4 0 1 4 2 1 4 4 1 4 1 1 2 1 4 2 4 2 0 1 4 1

1 2 1 2 1 4 1 2 4 2 4 0 2 2 9 2 0 1 2 0 1 4 1 2 2 4 1

2 4 1 1 4 1 2 1 4 1 3 2 4 2 4 2 4 2 4 2 1 2 1 0 4 1 2

2 4 2 4 2 1 2 1 0 4 1 2

II

Гамма Ди минор

1 4 0 1 4 1 2 4 1 0 4 1

Трезвучие

Квартсекстаккорд

1 0 4 4 0 1 1 0 4 0 1 1

Упражнение

4 2 4 4 2 4 2 1 4 1 2 0 4 1 4 1 4 1 2 4 2 4 2 4 1

2 1 4 1 4 1 1 0 4 1 4 1 1 2 4 2 4 1 0 2 4 4 1 4 0 1 4 0 1 4 2

4 1 4 1 4 4 2 1 4 1 4 2 4 2 4 1 4 2 2 1 4 2 4 2 4 2 1 0 2 0 2 4 2

2 4 1 1 2 4 1 1 4 1 0 0 2 4 1 0 2 4 1 4 4 4 2 4 2 4 2

4 2 4 1 4 1 4 2 4 1 4 1 1 1 4 1 2 0 2 4 1 1 0 4 0 4 1 2 4 2

IV II

## Гамма фа-диез минор

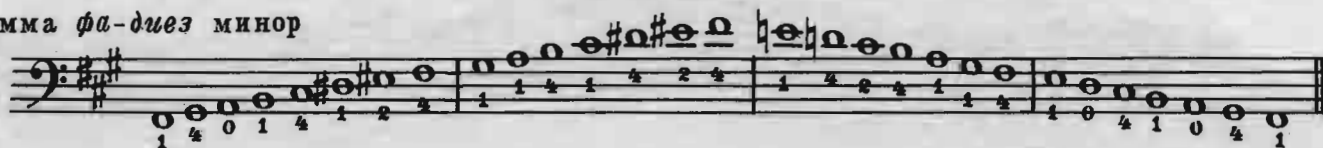

## Трезвучие

## Квартсекстаккорд

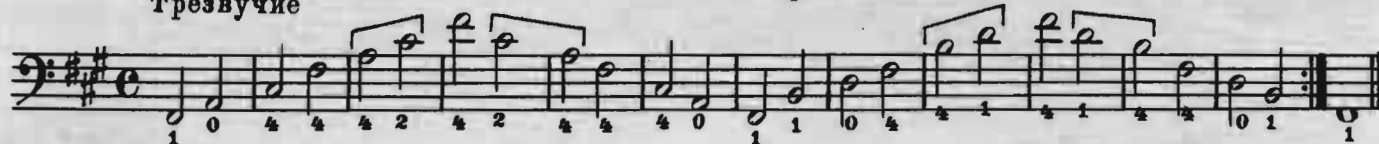

## Упражнение

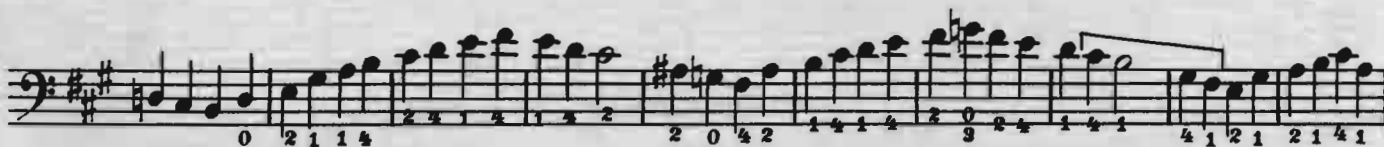
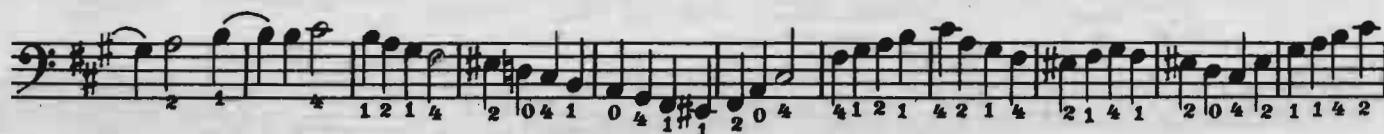
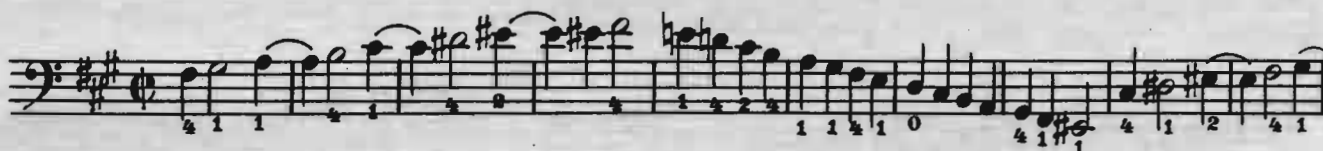

## Гамма до-диез минор

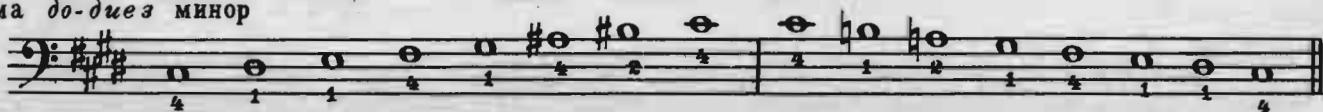

## Трезвучие

## Квартсекстаккорд

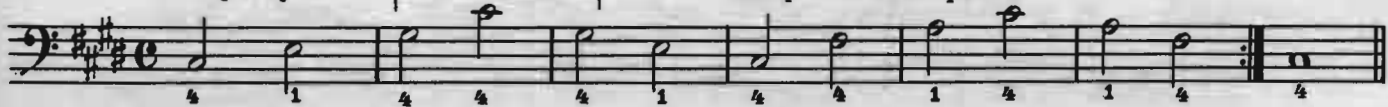

Упражнение

4 1 4 2 1 4 2 3 2 4 1 4 2 2 2 1 4 1 1 4 2

0 4 2 1 1 4 1 2 4 4 2 2 4 1 2 1 4 2 4 2 2 4 1 2 3 2 4

1 1 1 1 1 1 1 1 1 4 1 2 1 4 2 0 4 1 4 2 4 2 1 4 1 2 1 4 2 4 1 3 1

2 2 1 2 1 4 1 1 4 1 4 1 1 4 1 4 1 2 1 4 1 2 1 4 1 2 4 1 4 4 1 1 4 2

4 1 3 1 4 2 2 2 2 2 2 4 4 1 2 2 4 1 1 1 2 1 1 4 1 2 4 2 4 2 1 4 4 1 1

Гамма ре минор

0 1 2 0 1 4 2 2 1 2 1 0 2 1

Трезвучие

Квартсекстаккорд

0 2 4 4 2 0 0 4 4 0 0

Упражнение

4 2 0 4 1 4 1 4 2 4 4 2 0 2 1 4 2 1 0 2

0 0 2 2 4 2 4 1 4 4 1 4 2 1 4 2 1 4 2 1 0 2

2 4 1 2 4 4 2 4 4 2 1 1 4 1 4 1 4 2 0 4 2 4 4 1 1 0 4 1 4 4 2 4 1 1 4 0 4 1 4 0 1 4

2 1 4 0 2 4 1 4 1 3 4 1 1 4 4 2 4 1 1 4 0 4 1 4 0 1 4 0 4 1 4 0 2 4 1 0 1 2

2 4 1 4 1 2 4 4 1 4 1 4 2 1 4 1 4 1 2 3 3 4 2 3 3 2 0 1 2 1 0 1 4 1 1 2 1 2 2 4 1

2 1 4 1 1 2 0 1 1 4 1 1 2 1

1

2 4 4 1 2 4 0

Гамма соль минор

4 0 1 4 0 1 4 0 1 1 4 2 0 1 4 2 4 1 2 0 2 1 0 4 1 0 4

Квартсекстакорд

Трезвучие

2 1 0 0 4 2 0 2 4 0 0 1 4 4 1 0 1 4 0 4 1 0 1 4 4

Упражнение

0 2 1 4 1 1 0 4 0 4 1 0 1 4 1 2 1 4 1 4 2 0 2 0 1 0 2 4 1 4 2

1 2 4 1 2 4 2 0 4 1 4 1 4 1 4 1 1 4 1 1 0 1 1 4 1 4 1 1 2 1 4

1 0 1 2 4 2 4 1 4 2 0 4 2 1 4 1 1 2 1 4 1 4 1 2 4 4 2 1 0 2 4 1 4 2 4

4 1 1 2 2 1 2 4 0 1 2 1 4 2 4 2 4 1 4 2 0 4 2 4 0 2 4 1 4 2 4 1 4 0 1 2 1 4 1 4

0 2 1 2 2 2 1 2 1 4 1 4 1 4 1 1 4 2 4 1 0 1 2 2 2 4 1 4 1 4 1 0 1 2 1

1 4 1 2 0 4 0 1 1 4 1 1 2 0 1 4 1 0 1 4 0 1 2 1 1 1 1 4 2 0 2 1 4 1 4

4 0 1 1 4 2 4 2 4 1 4 1 2 0 4 0 1 2 1 4 1 2 1 1 4 1 4 0 1 1 4 0

Гамма до минор

4 0 1 4 0 2 2 4 1 1 0 2 1 0 4

Трезвучие

Квартсекстаккорд

4 1 4 4 4 1 4 4 4 4 4

Упражнение

II 4 2 4 1 0 1 4 2 4 2 1 1 4 1 4 1 4 1 4 2 4

2 2 4 2 2 4 2 2 2 2 2 2 2 2 2 1 4 1 4 1 0 4 2 4 1 0 1 4 2 4 1 1 0 2 1 4 1

2 4 1 4 2 2 2 2 2 2 2 2 2 2 2 1 4 1 4 2 4 1 4 2 4 1 0 3 1 4 2 4 1 1 0 2 1 4 1

2 4 2 1 4 2 0 4 0 2 0 1 4 0 1 4 1 4

0 1 4 2 2 1 0 2 1 4 2 1 2 0 1 0 2 4 2 4 1 4 1 4 1

4 2 4 1 4 1 1 4 2 1 2 2 4 1 4 0 1

Упражнение

Гамма ми-бемоль минор

A single staff of musical notation showing the minor scale of B-flat major (G minor) with fingerings. The scale is written in bass clef, 4/4 time, starting on G.

Трезвучие

Квартсекстааккорд

A single staff of musical notation showing chords: triads and quart/sexta chords with fingerings. The chords are written in bass clef, 4/4 time.

Упражнение

Гамма соль-диез минор играется как ля-бемоль минор

4 1 1 4 1 4 0 1 | 4 1 4 1 4 2 3 | 1 4 2 4 1 4 1 | 4 1 1 4 1 1 4

Трезвучие

Квартсекстаккорд

4 1 4 4 4 2 3 2 4 4 4 1 4 4 4 2 4 1 3 1 4 2 4 4 4

4 1 1 4 1 4 0 1 4 1 4 1 4 1 0 2 1 4 0 1 2 4 1 4 1 4 1 1 4

4 1 0 1 4 1 2 4 2 1 4 1 1 1 4 1 1 4 1 4

4 1 4 2 4 4 1 4 1 0 1 1 1 4 2 4 1 1 4 1 2 1 4 1 4 1

0 1 4 1 4 2 4 2 4 1 1 4 4 1 2 4 1 4 1 2 4 2 1 1 1 2 1

1 4 1 0 1 4 1 2 1 4 1 1 4 1 1 4 1 0 1 4 1 1 4 1 4 4

ИНТЕРВАЛЫ И УПРАЖНЕНИЯ

Терции

1 2 1 0 2 1 0 2 1 4 2 4 1 4 1 4 2 0 1 1 0 3

3 4 1 4 1 4 2 4 1 4 0 1 2 0 1 2 0 1 2

1 0 4 1 4 1 4 1 4 1 4 1 4 1 4 1 4 1 4 1 4 1

4 2 4 2 3 1 3 1 3 1 3 1 3 2 4 1 4 1 4 1

4 2 4 2 4 2 4 2 4 2 4 2 4 2 4 2 4 2 4 2 4 2

3

4 1 4 1 4 2 4 1 3

1 2 4 1 4 1 4 2 4 0 2

4

1 0 4 1 4 1 4 2 4 2 4 1 3 1 1 3 3 1 4 2 4 1 4 1 4 0

5

4 2 4 1 4 1 4 2 1 0 4 1 4 1 4 2 4 1 4 1 4 2 1 3 1 3

0 1 3 1 4 1 4 2 4 1 4 1 4 0 1 4 0 1 2 4 1 2 4 1 2 4

6

4 2 4 1 4 1 4 2 4 2 4 1 4 1 4 2 1 4 2 0

3 2 4 1 4 1 4 2 4 1 2 4 1 2 4 1 2 4

7

2 1 1 4 4 2 4 1 4 1 4 2 3 2 1 3

z V VI VI

3 1 4 1 4 1 4 2 4 1 4 0 1

Упражнения в терциях

VI

I 1/2

1

IV

2

27989

3

Кварты

1

2

10

1 1 2 2 1 1 4 4 1 2 4 4

4 2 1 4 4 1 1 2 2 1 1 4 4

11

1 1 4 4 1 1 1 2 4 4 1 1 4 4 1 1 4 4

4 4 1 1 4 4 2 1 1 1 4 4 1 1

12

1 1 4 4 1 1 1 2 4 4 1 1 2 2 4 4 1 1 4 4 1 2 4 4

4 4 2 1 4 4 1 1 4 4 2 2 1 1 4 4 2 1 1 1 4 4 1 1

Упражнение в кварттах

1 2 4 1 1 2 4 0 0 1 4 4 2 4

1 2 4 0 1 2 4 2 4 1 0 1 4 4 2 2 4 4 1 2 4 4 4 4

1 2 4 4 1 4 1 4 1 2 4 4 2 2 4 4 4 4 4 4 4 4 4 4

1 2 4 0 1 1 4 2 4 1 2 4 4 1 1 4 2 4 2 4 2 4 2 4

## КВИНТЫ

1

2 0 0 1 1 4 1 4 1 4 1 4 2 4 1

3 1 4 2 4 1 4 1 4 1 4 1 1 0 0 2

2

1 4 4 0 0 2 1 4 4 0 0 2 2 4 1 4 1 4 1 4 1 4

4 1 4 1 4 1 4 1 4

3

1 4 1 4 2 4 1 4 1 4 1

4 1 4 1 4 1

4

1 4 1 4 1 4 1 4 1 4 1 3 3 4 1 4 1

4 1 4 1 4 1

5

4 1 1 4 4 0 4 1 1 4 1 4 2 4 1 4 1 4 1 3 1 0

0 1 3 1 4 1 4 1 4 2 4 1 4 1 1 4 0 4 4 1 1 4

6

4 1 1 4 1 4 1 4 1 4 1 4 2 4 1 0

0 1 4 2 4 1 4 1 4 1 4 1 4 1 1 4

7

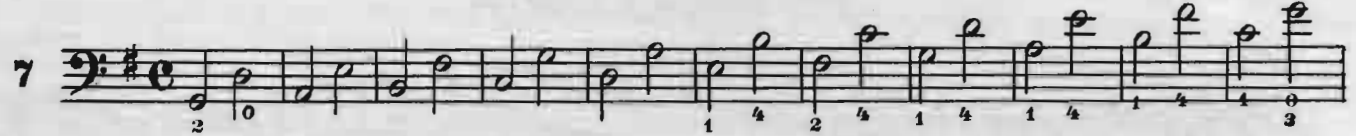

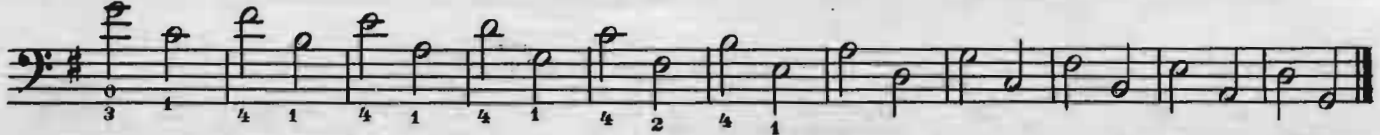

8

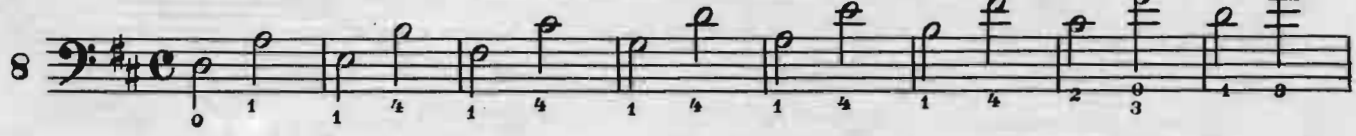

9

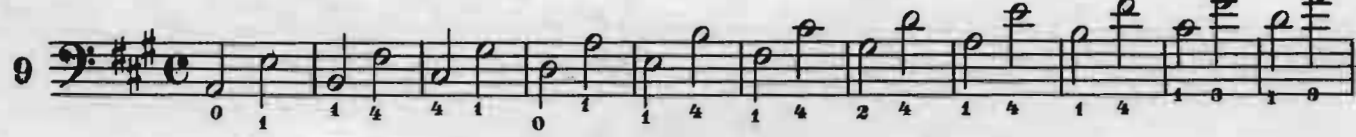

10

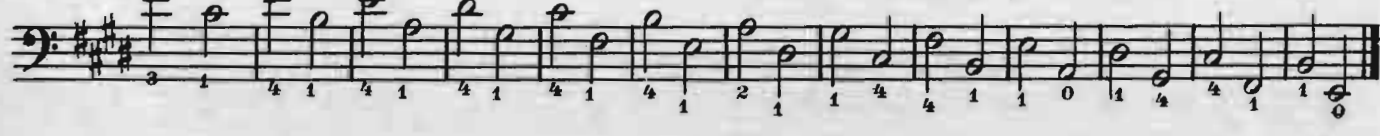

11

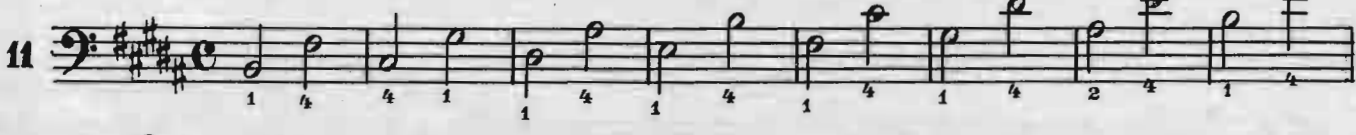

12

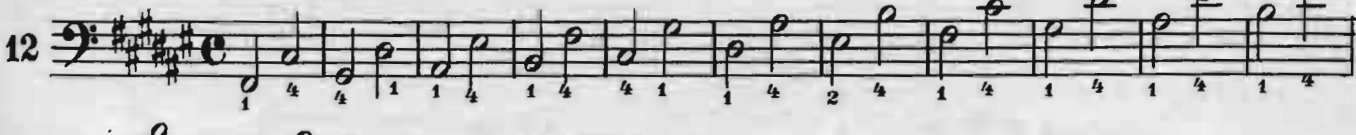

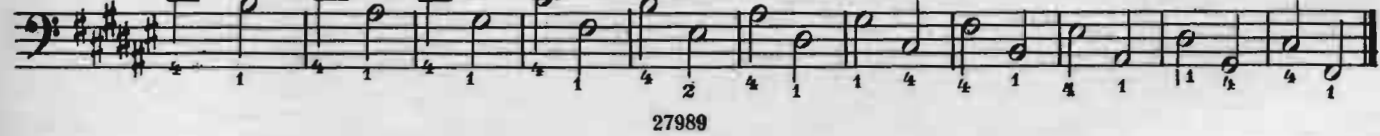

Упражнение в квинтах

## Сексты

Необходимо заметить, что при исполнении секст, септим и октав, которые играютя через струну, нижнюю ноту надо брать смычком вверх.

7

8

9

10

11

12

27989

1 1/2

1 2 4 1 2 1 1 0 1 4 2 1 4 0 1 4 1 4 2 4 1 2 4 1 0 2 4 2 1

1 4 1 4 4 2 4 2 4 1 4 1 2 4 1 0 2 4 1 1 4 1

2 4 2 1 0 4 1 2 4 4 2 4 1 2 4 2 2 4 1 1 2 4 1 4 2 3 4 4

1 4 2 1 2 1 4 2 4

4 2 4 1 0 4 4 2 4 1 4 2 4 1 4 1 4 1 2 1 1 4 2 2 1

4 2 4 1 4 1 4 1 2 1 1 4 2 1

II

Септима

1 2 4 4 1 1 2 4 1 1 3 3 3 3 1 4 2 1 1 4 4 2 1

1 1 4 4 1 4 4

1 1 2 4 1 1 4 4 4 4 1 4 2 1 1

2 4 1 1 4 1 2 4 4 4 2 1 4 1 1 1 1 0 4 2 2 1

4 0 1 1 1 1 2 4 1 1 4 4 4 4 1 1 4 2 1 1 1 1 0 4

1 1 1 2 4 4 1 1 4 4 1 2 4 4 1 1 2 4

2 1 1 4 4 2 1 1

7

8

9

10

11

12

Упражнение в септимах

1 4 0 4 2 1 1 1 4 4 1 1 4

0 1 4 2 1 1 2 1 2 4 4 1 2 1 4 4 1 1 4 2 4 4 2 1 4 1 1 4 2 1 1 4 4 2 1 4 1 4

2 0 1 1 4 4 1 2 4 4 1 1 2 4 1 1 4 4 1 2 4 4 1 1 1 2 4 4 1 3 3 1 4 4 2 1

4 4 1 4 2 1 2 4 4 1

4 2 1 4 1 1 4 1 4 4 0 4 1 4 2 4 1 4 1 4 1

ОКТАВЫ

1 4 1 4 1 4 1 4 1 3 3 1 4 1 1 4 1 4 1 1 0 0 2 2

1 4 1 4 1 4 1 4 1 4 1 4 1 4

4 1 1 4 1 4 1 3 1 3 3 1 3 1 4 1

4 1

## ШТРИХИ

Штрихами называются различные движения смычка в разных его частях.

Названия штрихов: *деташе* (*détaché*), *легато* (*legato*), *стаккато* (*staccato*), *портато* (*portato*), *спиккато* (*spiccato*), *мартелэ* (*martelé*) *сотийэ* (*sautillé*), *маркато* (*marcato*), *сальтандо* (*saltando*), *рикошет* (*ricochet*), *понтичелло* (*ponticello*), *коль леньо* (*col legno*), *тремоло* (*tremolo*).

## ДЕТАШЕ

(Дополнение редактора)

Деташе означает „отдельно“ этот штрих указывает на то, что каждый звук исполняется на один смычок и по всей длительности равен соответствующей звуку ноте. Играть деташе нужно плотным, широким смычком, без пауз, плавно переходя от звука к звуку и со струны на струну. Штрих деташе является основным штрихом, от которого ведут начало все последующие штрихи. Штрих деташе обозначается черточками, поставленными над нотами, а чаще — совсем не обозначается.

## ЛЕГАТО

Легато означает „связно“; этот штрих указывает на то, что звуки следуют один за другим вплотную, без промежутков. Вместо слова „легато“ пользуются лигой, которая охватывает связываемые звуки. Обозначенные лигой звуки играют на один смычок, например:

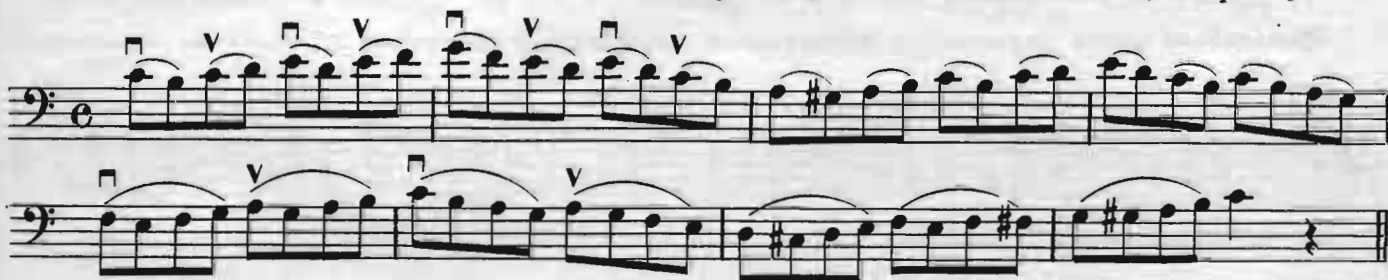

Исключение составляют случаи, где более продолжительная фраза должна быть сыграна *forte*. При этом необходимо менять смычок так, чтобы не терять силу звучания и не разрывать фразу.

## СТАККАТО

Стаккато означает „коротко“; отрывисто; этот штрих указывает на то, что звуки играют короче чем это обозначено длительностью ноты. Стаккато обозначается точками, поставленными над нотами.

## ПОРТАТО

Этот штрих является средним между стаккато и легато. Обозначается портато маленькими черточками, которые ставятся над нотами, соединенными в свою очередь лигой. Например:

Связанные обозначением портато ноты должны быть как бы „вытолкнуты“ и в то же время сыграны мягко и на один смычок.

Деташе

Приведенное выше упражнение исполняется следующими штрихами (Дополнение редактора):

У колодки, серединой и концом

У колодки и концом

У колодки и концом

Серединой и концом

У колодки

У конца

Серединой

У колодки, серединой и концом

От середины до конца

На весь смычок

Стаккато, у конца

У конца

У конца

От середины до конца

*sf sf sf sf*

Спиккато. Уколки *f* и *ff*, Сотийе. Мартеле. У конца, Маркато. Серединой  
 серединой *p* и *pp* На самом слабом месте трости энергично выталкивая каждую ноту

Маркато. У колодки У конца и серединой У конца

У конца У конца У конца. Мартеле У конца

31 Рикошет. У конца 32 Рикошет. У конца 33 Рикошет. У конца 34 Рикошет. У конца

Дегаше

Этюд в триолях

1 У колодки

2 У конца

3 У колодки и у конца

4 У колодки, серединой и у конца

5 У колодки

6 У конца

7 Серединой и у конца

8 Всем смычком

9 Стаккато. У конца

10 У конца

11 У конца

12 От середины

13 Стаккато. У колодки *f* и *ff*, серединой *p* и *pp*

14 Сотийе. На самом слабом месте трости

15 Мартеле У конца, энергично выталкивая каждую ноту

16 Маркато. Серединой

17 Маркато. У колодки

18 У колодки, серединой и у конца

19 У колодки, серединой и у конца

20 Серединой и у конца

21 У колодки, серединой

22 От середины

Если встречаются фразы с пунктирным ритмом, как видно из примеров а, б, в, г, д, — то первые два звука играютя всегда смычком вниз, а третий — смычком вверх, на что нужно особенно обращать внимание при более быстром темпе.

**а**

**б**

*mf*

д. *mf* *v* *v* *v* *v* *etc.*

Если встречаются такие места, подобные нижеследующим, то нужно первую ноту брать смычком вниз, а последующие две — смычком вверх.

ИЛИ

ИЛИ

ИЛИ

ИЛИ

ИЛИ

Упражнения

1 *f* *etc.*

2 *p* *etc.*

Нередко встречаются такие ритмически трудные места, которые требуют особого внимания к направлению движения смычка. Чтобы дать ученику представление о них, я привожу несколько примеров.

1 *f*

2 *p* *etc.*

4 1 1 4 1 4 1 1 4 2 1 4

1 4 1 1 4 1 1 4 1 2 4 1 4 4 1 1

4 4 1 4 1 4

При *forte* и в медленном темпе это место играется следующим образом:

3 *f* *Медленно* *etc.*

4 4 2 1 4 4 1 4 2 4 4 1 2 4 1 4 2 0 2 1 4 2 0

4 4 2 1 4 4 1 4 2 4 4 1 2 4 1 4 2 0

В *piano* и в быстром темпе это место исполняется так:

5 *p* *etc.* 6 *f*

1 4 2 4 1 4 1 2 1 1 2 1 2 4 0 0 3 3

1 4 2 4 1 4 1 2 1 1 2 1 2 4 0 0 3 3

8 *p* *etc.*

2 1 0 4 2 1 0 2 1 0 2 4 4 1 4 1 1 1 4 2 4 1 4 1 4 2 1 0 2 4 1

9 *f*

2 4 2 4 1 4 1 2 0 1 0 4

10 *p* *etc.*

1 1 4 2 4 4 1 2 0 4 4 2 4 4 2 4 1 0 4 3 1 4 1

*etc.*

1 3 2 1 4 1 4 2 4 2 1 2 4 4 1 1 0 1 4 1 1 1 0

11 *f* *etc.*

4 2 4 1 2 4 1 4 2 4 4 1 4 1 0 2 4 1 4 1 2 4 1 0 1 0 0

*etc.*

4 2 1 2 4 1 4 2 3 2 1 4 1 4 2 4 1 4 4 1 1 4 1 4

12 *f*

2 4 2 1  
2 4 1 4 1 4 1  
2 4 4 1 4 2 2 4 4  
1 4 2 1 4

13 *f*

4 2 4 1 4 1 4 1 1 4 2 0  
1 4 0 1 2 0 4 0 1 4 2 4 4

14 *f*

1 2 4 1 4 2 4

4 1 4 1

15 *f*

2 4 0 1 4 4 1 4 1 4 1 0 2 4 2 1 1 2 4 0 1 4

1 1 4

1 1 4 1 4 2 0 4 4 1 2 4 4 1 0 2 4 1 2 4 4 0

3

4 0 4 1 4 4 1 4 1 2 4 1 4 1 4 4 1 4

1 4 4 1 4 1 4 1 4 4 1 2 1 1 4 4 1 1 2 2 4 4 1 4 1 4 2 1 0

1 4 4 0 1 4 4 1 2 4 4 1 4

При пиццикато (сокращенно pizz.) звук извлекается не смычком, а щипком пальца. В этом случае смычок (немецкий) опускают концом вниз и держат колодку безмянным пальцем и мизинцем. Большой палец упирается в край грифа, указательный и средний пальцы держат над струнами. При игре pizzicato французским смычком колодку держат безмянным пальцем и мизинцем, упирая её (колодку) в ладонь; трость при этом обращена вверх. Большой палец упирается в край грифа, указательный и средний держат над струнами.

Струну нужно оттягивать при игре pizzicato слева направо. Не рекомендуется оттягивать струну кверху от грифа, так как в этом случае струна будет удариться о гриф.

При *mf* и *p* употребляется указательный или средний палец, при *f* и *ff* оба одновременно: чем сильнее должна звучать струна, тем ближе к порожку находится правая рука. При фигурациях, которые играют в быстром темпе, указательный и средний пальцы должны чередоваться. Указание arco означает исполнение снова смычком.

Упражнения

1

pizz.

1 4 2 4 1 4 1 2 3 1 4 1 4 2 4 1 2 4 4 4 1 2

4 0 2 1 2 1 1 4 4 0 1 2 4 1 4 0 1 4 2 1

4 1 0 1 1 4 4 0 2 4 4

2

pizz. arco pizz. arco pizz.

arco pizz. arco pizz.

III IV III

1 4 1 4 1 1 2 2 4 1 1 1 2 4 4 1 4 1 1 4 1 4 0 4 1 4 1 4 4

III IV III

2 4 4 1 4 1 1 4 1 4 0 4 1 4

arco pizz. arco pizz. arco

4 2 1 1 0 4 1 1 4

## КОЛЬ ЛЕНЬО

Коль леньо означает, что играют не волосом смычка, а древком (тростью); при этом рука немного поворачивается. Если играют немецким смычком, то его при исполнении коль леньо нужно повернуть к себе, если французским смычком, то от себя. Указание arco означает исполнение снова волосом смычка

## Упражнение

col legno

arco col legno arco col legno arco

2 1 2 1 4 2

4 1 4 2 4 2 0 1

## ПОНТИЧЕЛЛО

Понтичелло — прием игры у подставки. Отмена штриха понтичелло обозначается сокращенным словом ord.

## Упражнение

ponticello

ord.

ponticello ord. V

( tremolo итал. - „дрожащий“ )

Так называется быстрое повторение одного и того же звука, исполняемого в пределах длительности ноты. Тремоло обозначается много раз перечеркнутой нотой. Тремоло исполняется серединой смычка

Пишется:

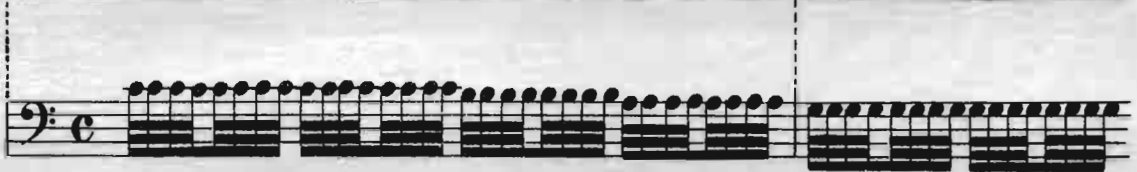
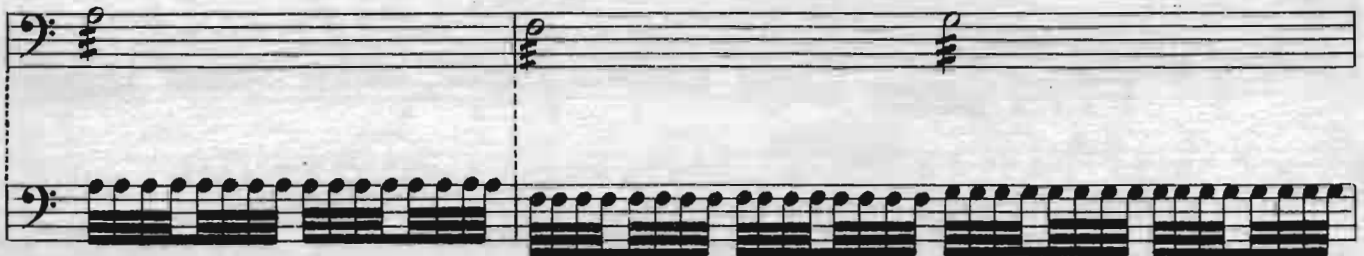
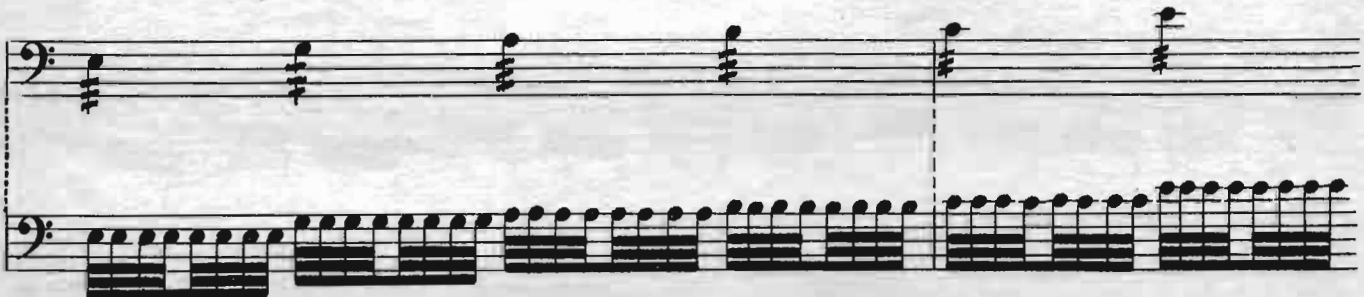
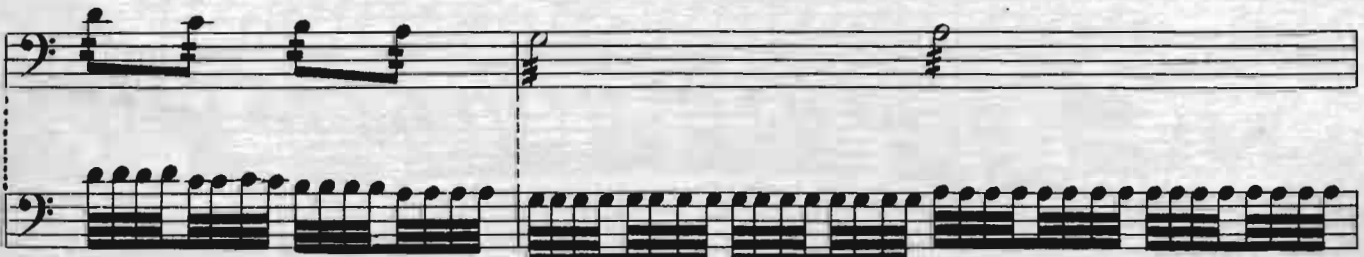

Исполняется:

## ПРЫГАЮЩИЙ СМЫЧОК (Spiccato)

При таком штрихе смычок подпрыгивая покидает струну на какой-то минимальный отрезок времени, так что между звуками образуются короткие паузы. Этот штрих исполняется кистью, серединой смычка при *p* и *pp*, у колодки - при *f* и *ff*.

Упражнения

1

2

3

Следующее упражнение сначала играть медленно и коротко (*staccato*), затем постепенно быстрее и прыгающим смычком (*spiccato*).

1 1 4 2 4

5

1 4 1 4 1 0 1 2 0 1 2 1 4 2 4 1 4 2

4 1 4 2 1 4 1 4 1 0 1 2 0 1 2 1 4 2 4 1 4 2

4 1 4 2 4

6

1 4 4 1

1 4 1 4 2 4 1 2 4 1

1 4 2 4 1 1 4

Хроматические гаммы

Учить хроматические гаммы нужно сначала в медленном темпе и détaché, затем в более быстром и легато.

Гамма До мажор

etc.

Гамма Фа мажор

etc.

Гамма Си-бемоль мажор

Гамма Ми-бемоль мажор

Гамма Ля-бемоль мажор

Гамма Ре-бемоль мажор

Гамма Соль-бемоль мажор

Гамма Си мажор

1 2 4 0 1 1 2 4 0 1 1 2 4 2 1 1 0 4 2 1 1 0 4 2 1

Гамма Ми мажор

0 1 1 2 4 0 1 1 2 4 0 1 1 2 4 0 1 2 4 0 1 2 4 1

4 2 1 4 2 1 0 4 2 1 1 0 4 2 1 1 0 4 2 1 1 0 4 2 1 1 0

Гамма Ля мажор

0 1 1 2 4 0 1 1 2 4 0 1 2 1 2 4 1 2 4 1 2 4 1 2

3 2 1 4 2 1 4 2 1 4 2 1 2 1 0 4 2 1 1 0 4 2 1 1 0

Гамма Ре мажор

0 1 1 2 4 0 1 1 2 4 1 2 2 1 1 0 4 2 1 1 0

Гамма Соль мажор

2 4 0 1 1 2 4 0 1 1 2 4 0 1 2 4 1 2 4 1 2

3 2 1 4 2 1 4 2 1 4 2 1 0 4 2 1 1 0 4 2 1 1 0 4 2

Гамма Ля минор

0 1 1 2 4 0 1 1 2 4 0 1 2 1 2 4 1 2 4 1 2

3 2 1 4 2 1 4 2 1 4 2 1 2 1 2 1 0 4 2 1 1 0 4 2 1 1 0

Гамма ре минор

0 1 1 2 4 0 1 1 2 4 1 2 2 1 1 0 4 2 1 1 0

Гамма соль минор

2 4 0 1 1 2 4 0 1 1 2 4 0 1 2 4 1 2 4 1 2 4 2

0 2 1 4 2 1 4 2 4 2 1 0 4 2 1 1 0 4 2 1 1 0 4 2

etc.

Мажорные и минорные гаммы в штрихах

2 4 2 4 1 4 1 2 4 1 3 1 4 2 4 2 4 1 4

4 1 1 4 1 4 1 4 2 3 1 4 2 6 1 4

2 4 1

4 2 4 2 4 2 4 2 4 1 3 1 4 2 4 2 4 2 4 1 4

1 4 1 2 4 1 0 1 4 2 4 2 4 1 2

1 4 0 1 1 4 1 4 2 3 1 4 2 4 1 2

1 1 4 2 4 2 1 2 4 2 4 1 0 1 1 4 2 3 2 4 1 4 1 4 1

2 4 2 4 2 4 2 4 1 3 0 1 1 4 2 3 2 4 1 4 1 4 1 0 4 1

4 1 2 4 1 4 0 1 4 2 4 1 4 2 3 2 4 1 1/2 2 4 1 0 4 1 4 2 1 4

1 2 1/2 1 4 1 4 2 4 1 4 2 4 1

4 1 2 4 1 4 2 4 2 4 4 1 4 1 4 1 3 1 4 1 4

2 4 2 4 1 4

1 4 1 2 4 1 2 4 1 2 4 1 4 2 4 2 4 1 1/2 2 1

2 4 1 1 4 2 4 2 1 2 4 2 4 2 4 2 1 4 1 4 1 3 1 4 1 4 1 4 2 1

1 4 1 1 4 1 2 4 2 4 1 4 1 2 4 1 3 1 4 2 4 2 4 1 1/2 1 1/2

4 1 1 4 1 4 0 1 4 1 4 1 4 2 3 1 4 2 4 1 4 1

1 2 1 4 2

4 2 4 2 4 2 4 2 1 4 2 3 2 4 1 4 1 4 1 4

1 1 4 2 4 1 4 2 3 2 4

2 4 1 1 4 1 4 2 4 1 4

4 2 4 2 4 1 4 1 4 1 3 1 4 1 4 1 4 2

2 4 2 4 2 4 2 1 4 2 0 2 4 1 4 1 4 1 1

2 4 1 4 2 3

1 4 2 4 4

2 4 1 4 1 2 4 1 3 1 4 2 4 2 4 1 4 1 4

2 4 1 4 1 0 2

ЧЕТВЕРТАЯ ТЕТРАДЬ

МЕЛИЗМЫ (украшения)

ФОРШЛАГ, ДВОЙНОЙ ФОРШЛАГ, НАХШЛАГ, ГРУППЕТТО, МОРДЕНТ И ТРЕЛЬ

1. Форшлаг обозначается маленькой нотой, и если она не перечеркнута, то по длительности равна половине следующей основной ноты, играется связно с ней на один смычок и называется длинным форшлагом, например:

Пишется:

Исполняется:

Форшлаг, стоящий перед пунктирной нотой, равен двум третям ее, например:

Пишется:

Исполняется:

Пишется:

Исполняется:

Если маленькая нота перечеркнута, то она играется кратко и связно со следующей нотой, она называется тогда коротким форшлагом, например:

Пишется:

Исполняется:

2. Двойной форшлаг отличается от простого тем, что он состоит из двух нот. Так как основная нота должна прийти на соответствующую ей долю такта, то предыдущая нота или пауза теряет в этом случае от своей длительности столько, сколько необходимо для выполнения форшлага, например:

Пишется:

Исполняется:

Форшлаг может состоять и более, чем из двух нот.

Пишется:

Исполняется:

Упражнение на форшлаг

Пишется:

Исполняется:

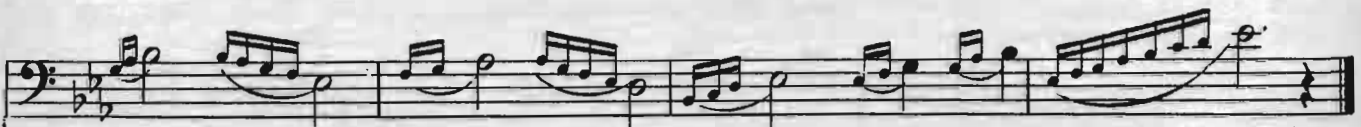
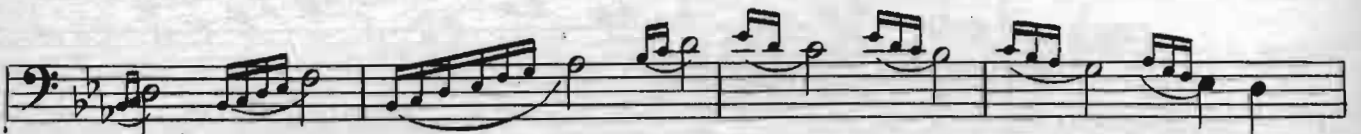

3. **Нахшлаг.** При нахшлаге после основного звука могут следовать один или несколько вспомогательных, и тогда основной звук теряет столько своей длительности, сколько нужно для исполнения нахшлага.

пишется:

а

б

в

4. **Группетто.** Группетто состоит из основного звука и двух рядом лежащих вспомогательных звуков, из которых один стоит на ступень выше и перед основным звуком, другой на ступень ниже и после основного звука, после чего следует еще раз основной звук. Бывают и обратные случаи, когда первый вспомогательный звук стоит ниже, а второй выше, на что указывает значок группетто. Если группетто начинается с верхнего звука, то оно обозначается  $\infty$  и называется группетто с верхним вспомогательным звуком. Если оно начинается с нижней ноты, то обозначается  $\infty$  и называется группетто с нижним вспомогательным звуком. Нужно отметить, что каждое группетто должно быть сыграно на одной струне и на один смычок.

Написание с верхним вспомогательным звуком:

Исполняется:

Написание с нижним вспомогательным звуком:

Исполняется:

**Группетто со знаком альтерации**

Если верхний или нижний вспомогательный звук должен быть повышен или понижен, то соответствующий знак альтерации приходится над или под значком группетто. Знак альтерации в группетто с нижней альтерированной нотой:

Пишется:

Исполняется:

Знак альтерации в группетто с верхней альтерированной нотой.

Пишется:

Исполняется:

Знаки альтерации в группетто с двумя альтерированными нотами.

Пишется:

Исполняется:

**Группетто между нотами**

Если группетто стоит между двумя основными нотами, то оно исполняется возможно позднее после первой и непосредственно перед началом второй ноты.

Пишется:

Исполняется:

Если перед значком группетто стоит еще один вспомогательный звук на высоте основного тона, как напр.:

то в этом случае играют так:

Если группетто стоит после пунктирной ноты, то оно выполняется непосредственно перед точкой, так что последняя нота группетто выдерживается на протяжении всего времени точки.

Если после основного звука следуют две точки, как например:

то в этом случае играют так:

### Упражнение в группетто

Медленно

Пишется

Исполняется

5. М о р д е н т. Мордент начинается с основного звука, затем прибавляется соседний, на одну ступень выше или ниже, и быстро повторяется основной. Для мордента имеется двойное обозначение, а именно: для мордента с верхней вспомогательной нотой  $\text{w}$  и для мордента с нижней вспомогательной нотой  $\text{w}$ . Если встречается знак альтерации, то он ставится над значком мордента.

Мордент исполняется также на одной струне и на один смычок.

Пишется:

Исполняется:

Пишется:

Исполняется:

Пишется:

Исполняется:

Пишется:

Исполняется:

Мордент со знаком альтерации

Пишется:

Исполняется:

6 Трель. Трелью называется многократное быстрое чередование основного звука с соседним звуком, лежащим на ступень выше; продолжительность трели равна длительности основного звука. Ее обозначение *tr*. Соседний звук может отстоять на тон или полтона в зависимости от того, на какой ступени гаммы он находится. Как правило, трель начинают с основного звука и завершают нахшлагом. В редких случаях трель начинается с вспомогательного звука. Нахшлаг обозначается обычно двумя маленькими нотами, причем первая расположена на ступень ниже основного звука, а вторая есть основной звук. Короткие трели играют вместе с нахшлагом на один смычок, а при более длительных следует как можно меньше менять смычок.

Трель на целый тон

Учить трель нужно вначале медленно, чтобы она звучала ровно и чисто.

Пишется:

Исполняется:

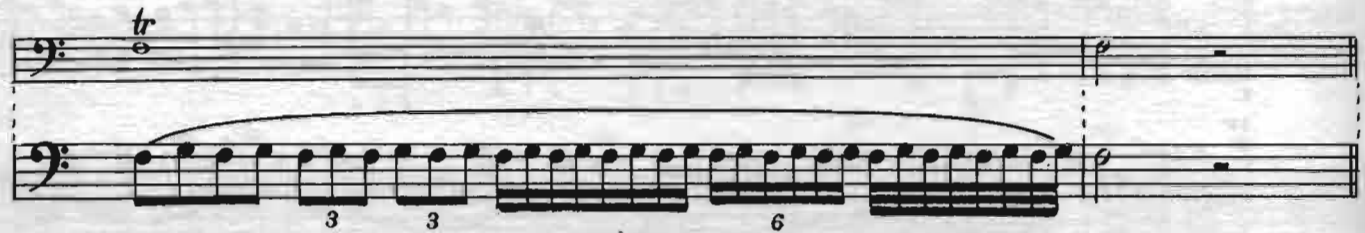
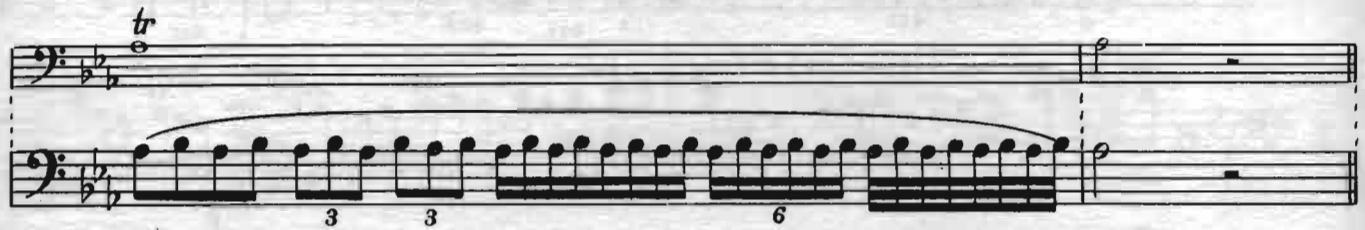
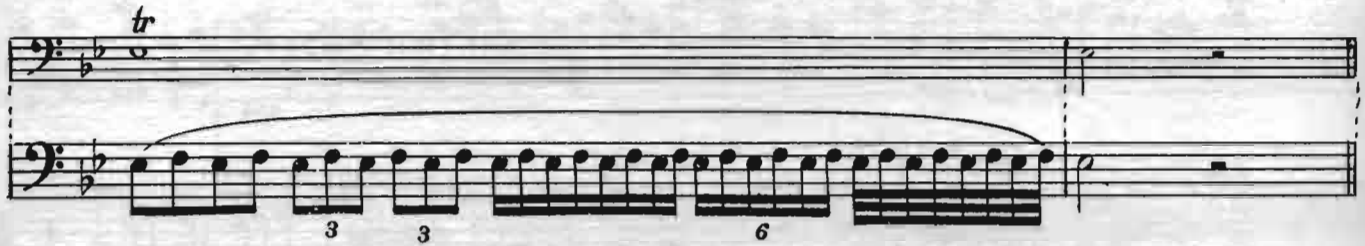

Трель на полтона

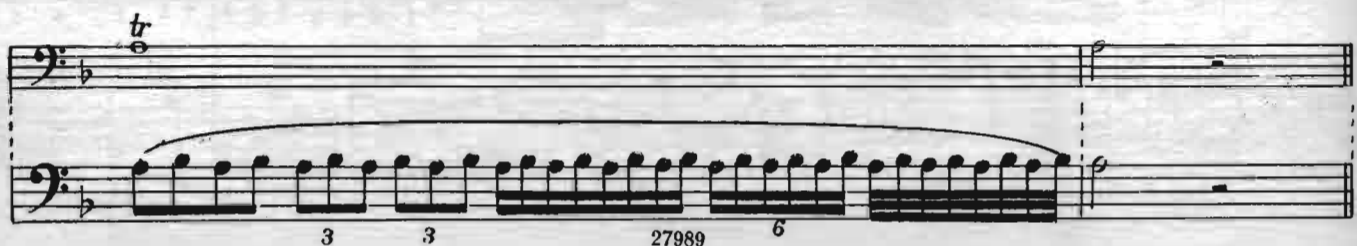
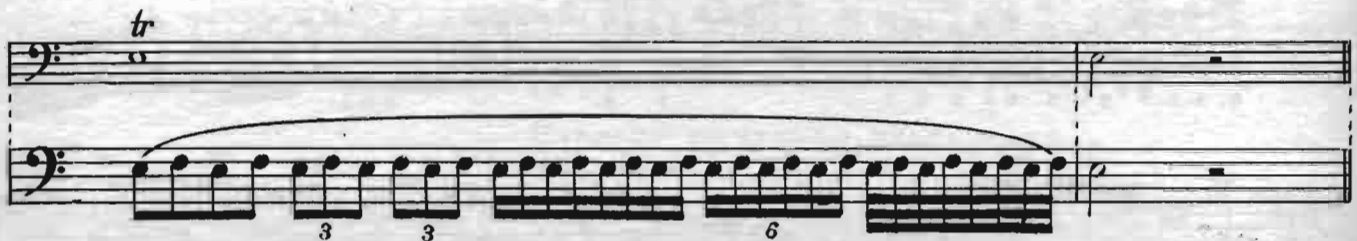

tr

Трель с верхним вспомогательным звуком

tr

tr

Трель с нахшлагом

tr

tr

tr

Упражнения на трель

- Exercise 1:** Starts in G major (one sharp) and 4/4 time. It features a series of trills on the notes G, A, B, and C. Fingerings are indicated by numbers 1-4 below the notes.
- Exercise 2:** Also in G major and 4/4 time. It consists of trills on the notes G, A, B, and C. Fingerings are indicated below the notes.
- Exercise 3:** Changes to D major (two sharps) and 4/4 time. It features trills on the notes D, E, F, and G. Fingerings are indicated below the notes.
- Exercise 4:** Changes to E major (three sharps) and 4/4 time. It features trills on the notes E, F, G, and A. A section marked 'III' is included. Fingerings are indicated below the notes.
- Exercise 5:** Changes to F major (two sharps) and 4/4 time. It features trills on the notes F, G, A, and B. Fingerings are indicated below the notes.

Each exercise is composed of several measures of music, with trills marked above the notes. Fingerings are indicated by numbers 1-4 below the notes. Exercise 5 includes some measures with a '6' below the notes, possibly indicating a sixteenth-note rhythm.

Если несколько трелей следуют одна за другой, то это называется „цепью трелей“, и нашлаг выполняется после окончания последней трели, например:

A single staff of musical notation illustrating a chain of trills. The notation shows a sequence of notes with trill markings (tr) and specific fingering numbers (1, 2, 1, 2, 1, 2, 1, 1, 2, 4) written below the notes. This demonstrates how a trill is performed in a sequence.

Упражнение

## Упражнение в легато

При следующих упражнениях, которые служат для выработки правильного положения левой руки и ритмичной игры, необходимо как можно шире расставлять пальцы, особенно 4-й. Сначала учить медленно и *détaché*, затем постепенно быстрее и легато, как указывают виды штрихов 1-й и 2-й.

1.  
2.

4

IV

2

1

etc.

7

Упражнения в легато на 2-х струнах

Эти упражнения учить вначале медленно, затем постепенно в более быстром темпе.

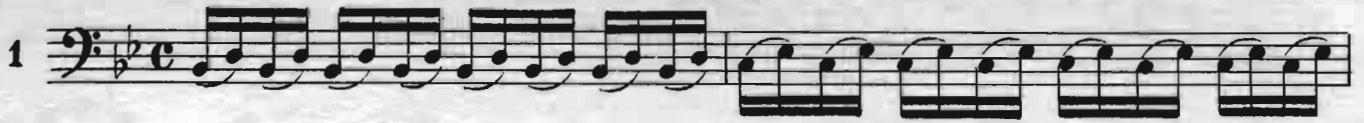
1 

  
4 1 4 2

  
4 1 4 1 4 2

  
4 1 0 1 1 0  
3 3 3

  
1 4 2 4 1 4

  
1 4

  
1 4

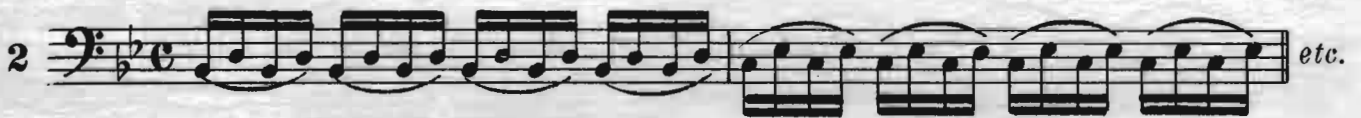
2  etc.

3  etc.

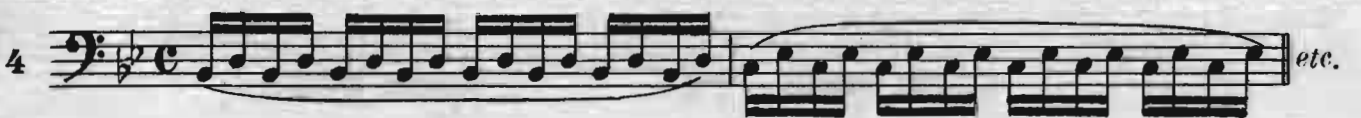
4  etc.

Ломаные арпеджио во всех мажорных тональностях  
 Следует учить сначала медленно и доташе, затем быстрее и легато.

Staff 1: 2 4 0 1 4 1 0 1

Staff 2: 4 3 4 1 0 4 1 0 1 4 1 0 1 4 0 1 0 4 0 1 2 1 0 2 4

Staff 3: 1 4 2 2 4 1 4 4 1 4 2

Staff 4: 4 1 4 1 4 1 4 1 4 1 2 1 4 2 4

Staff 5: 2 4 4 0 2 4 4 2 4 4

Staff 6: 4 2 4 2 4 2 4 4 4 0

Staff 7: 4 2 0 2 4 0 2 4

Staff 8: 0 4 4 3 4 4 0 4 4 0 4 4 4 0 1 4 0

Staff 9: 4 2 2 4 2 4 2 4 4 4 1 4 4 1 4 4 2 4 4 2 4 4 4 2 1 4 1 4 2 4

Staff 10: 3 1 4 1 1 4 2 4 4 2 4 2 4 2 4 1 1 4 1 1 4 1 1 4 4 1 2

Staff 11: 4 2 4 2 4 1 1 4 4 4 1 4 4 1 1 1

Staff 12: 4 1 1 1 4 1 1 4 1 4 2 4 2 4 2 4 4 4

Staff 12 includes markings: *g.l.*, *II*, *III*

*Конец первой части*

# ЧАСТЬ ВТОРАЯ

## ПЯТАЯ ТЕТРАДЬ

### ПОЗИЦИЯ БОЛЬШОГО ПАЛЬЦА

(ставка)

Большой палец боковой своей частью накладывается поперек струн между первым суставом и ногтем, при этом кисть и предплечье образуют почти прямую линию (см. рис. 10).

Прием ставки может быть использован как при легком прикосновении к струне (флажолет), так и при обычном прижатии струны; поэтому следует ввести различные обозначения, а именно: для ставки флажолетом  $\circ$ , для ставки прижатием струны  $\delta$ .

Первый палец ставится на струну чуть согнутым, так, что кончик подушечки прижимает струну.

Второй палец, который ставится на струну подушечкой ближе к её середине, тоже сгибается, но значительно меньше чем первый. Третий палец должен быть положен на струну слегка вытянутым. Четвертый палец в ставке не используется.

При игре в позиции ставки инструмент нужно приблизить к корпусу играющего.

#### Упражнения в ставке на струне соль

а) 

б) 

в) 

г) 

д) 

a)

4 1 4 1 4 0 1 2 1 2 1 0 3 3 1 4 0 1 2 4 1 4 1 4 2 4

2 0 4 2 4 2 4 1 4 1 4 2 4 1 3 1 1 0 2 1 0 2 1 1 3 1 4 1 3 1

4 1 4 1 4 1 4 2 4 1 0 1 1 0 2 2 1 4 1 3 1 2 4 1 4 2

Гамма Си-бемоль мажор

1 4 0 1 4 0 2 4 1 4 1 4 0 4 1 0 4 1 4 1 4 2 0 4 1 0 4

Так же следует учить все последующие гаммы, сначала в медленном, затем постепенно в более быстром темпе.

**Allegro maestoso**

Этюд 1

1 4 2 4 2 1 2 1 4 1

1 4 1 4 2 4 2 1 2 4 2 4 1 3 1 1 1 3 1 0 1

2 1 0 1 2 0 1 1 1 0 1 4 2 4 2 2 1 4 2 4 1 4 1 1 4 1 2 0

1 4 1 4 2 2 4 1 3 1 4 0 1 2 1 0 4 1 4 1 4

4 1 4 1 4 1 2 1 2 1 0 1 3 1 4 2 4 2 4 1 4 1 2 4 2 0

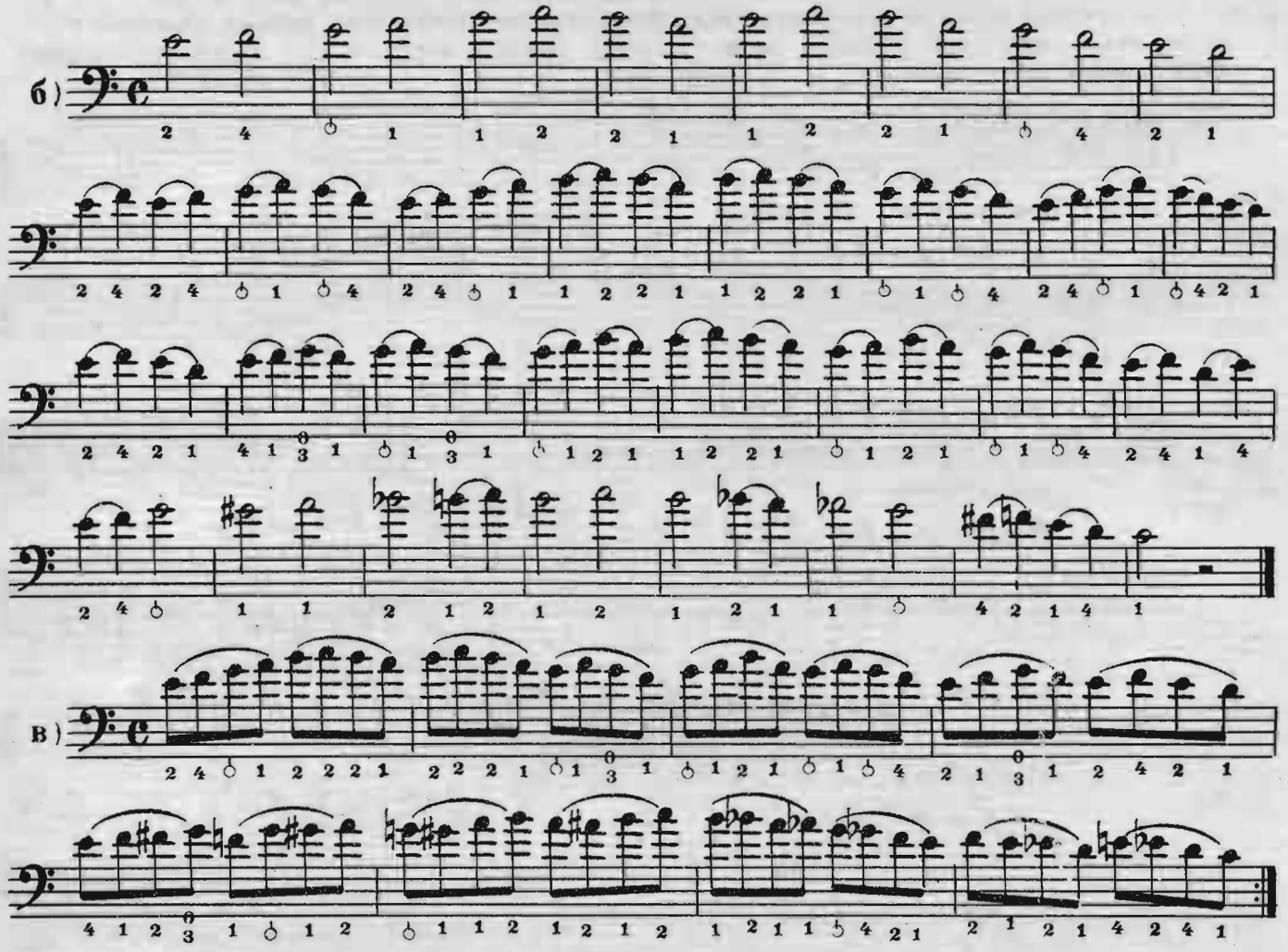
6) 

2 4 0 1 1 2 2 1 1 2 2 1 0 4 2 1

2 4 2 4 0 1 0 4 2 4 0 1 1 2 2 1 1 2 2 1 0 1 0 4 2 4 0 1 0 4 2 1

2 4 2 1 4 1 3 1 0 1 3 1 0 1 2 1 1 2 2 1 0 1 2 1 0 1 0 4 2 4 1 4

2 4 0 1 1 2 1 2 1 2 1 2 1 1 0 4 2 1 4 1

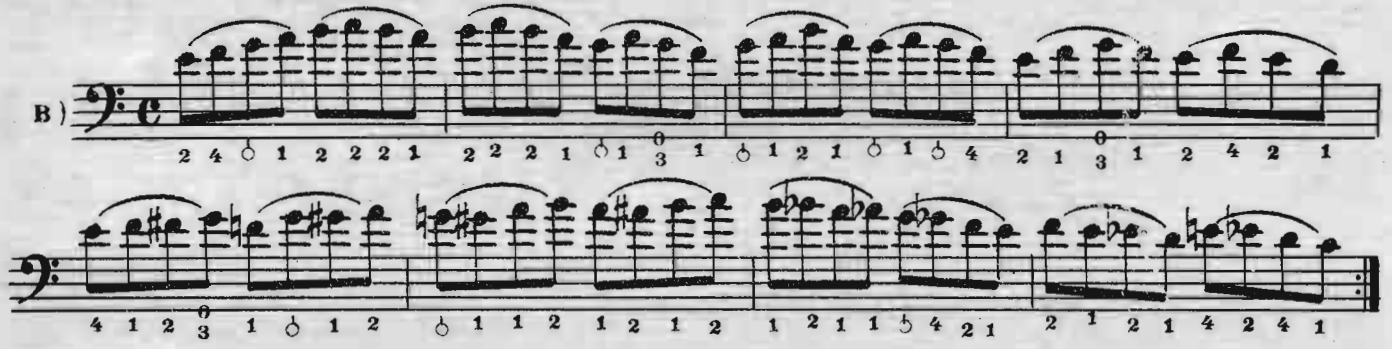
B) 

2 4 0 1 2 2 2 1 2 2 2 1 0 1 3 1 0 1 2 1 0 1 0 4 2 1 3 1 2 4 2 1

4 1 2 3 1 0 1 2 0 1 1 2 1 2 1 2 1 2 1 1 0 4 2 1 2 1 4 2 4 1

Гамма До мажор

2 0 1 2 0 1 4 1 4 2 4 0 1 1 2 1 0 4 2 4 1 4 1 0 2 1 0 2

Allegretto

Этюд 2 

4 1 4 1 4 2 1 2 4 2 0 4 0 1 0 4 2 1 2 0 3 2 4 2 1 4 4 2 4 1 1 4 2 4 1 4

2 4 5 1 1 2 2 1 0 4 2 1 1 0 4 2 4 1 3 1 4 1 4 2 4 0 1 2 1 1 4 1 1 2 2 4 4 1 4

4 1 2 1 2 2 1 2 3 2 0 1 0 1 4 1 2 0 3 2 0 2 1 0 2 0 1 0 1 4 1 4 0 1 0 4 2 4

1 1 4 1 2 1 2 4 1 4 0 4 0 1 0 4 2 1 2 3 2 4 4 2 4 0 1 2 4 1 2 4 1 4 1 4 2 4 0 2 0 2 4

Чтобы облегчить играющему чтение нот, высокие ноты пишутся либо в теноровом ключе, либо октавой ниже в басовом ключе. В последнем случае над нотами стоит знак 8<sup>va</sup>, что означает, что ноты должны быть сыграны октавой выше, а при знаке *loco* нужно опять играть как написано:

Г)

Д)

е)

ж)

з)

и)

и)

и)

В гамме Ре мажор употребляются две различные аппликатуры

Гамма Ре мажор

ИЛИ

0 1 4 0 1 4 2 4 4 1 4 0 1 2 1 2 1 2 1 0 4 1 4 2 4 1 0 4 1 0

Moderato

Этюд 3

ИЛИ

4 2 4 1 4 0 1 2 1 2 1 2 1 0 4 1 4 2 4 4 2 4 1 4 0 1 1

2 2 1 0 4 1 4 2 4 1 0 4 1 0 4 4 2 4 1 4 0 1 2 1 0 4 1 4 2 4

4 2 4 1 4 0 1 0 4 1 4 2 4

ИЛИ

4 2 4 1 4 0 1 2 1 2 1 2 0 4 1 2 4 1 4 0 1 2 2 2 1 2 0 2

V VI IV VI IV III VI

1 4 1 1 4 0 1 2 1 0 1 4 1 1 4 2 4 1 4 0 1 0 2 0 3 1 4

ИЛИ

4 2 4 1 4 0 1 2 1 2 2 1 2 1 2 1 2 1 2 1 2 1 0 4 1 4

2 4 1 4 0 1 1 2 2 2 1 0 1 1 2 2 1 0 4 1 4 1 2 4 1 4 0 1 2

2 1 0 2 0 2 0 1 2 1 0 4 1 4 2 4 1 4 2 4 1 4 0 1 1 0 4 1 4 1 4 0 1 4 1 4 2 4 1

ИЛИ

1 4 4 1 2 4 1 4 0 1 2 1 2 1 4 4

к)

4 0 1 2 1 4 2 4 4 2 1 4 2 2 1 2 1 1 2 1 2 1 4 2 4 1 4 4 1 2 4

Гамма си-бемоль минор

1 2 4 1 4 0 2 4 2 4 1 4 1 2 1 4 2 4 1 4 1 1 4 2 1 4 2 1

Andante

Этюд 4

4 4 2 2 4 4 1 4 4 1 1 4 4 2 1 2 4 2 2 1 4 2 4 1 4

*p* Un poco più mosso

1 1 4 1 1 1 4 1 4 1 4 1 1 1 4 1 1 1 4 1 1 1 4 1

4 1

Tempo I

rit. 1 4 1 4 4 4

4 1 1 4 2 4 1 2 1 2 1 4 2 4 2 4 1 4 pp

mf 4 2 1 2 4 2 1 2 4 1 4 1 2

rit. 4 2 4 1 4 1 2 1 4 1 4 2

2 4 1 4 1 2 3 2 1 4 1 4

1 2 4 4 2 1 2 4 1 4 2 2 1 4 4 1 2 4 1 4 1 1

2 2 1 4 1 2 0 2 4 1 1 4 1 2 0 4 1 0 4 4 1

3

Гамма си минор

1 4 0 1 4 1 2 4 2 4 1 4 1 2 4 1 0 4 1 0 4 1

Allegretto

Этюд 5

2 1 4 2 4 2 2 1 4 2 4 2 2 1 4 1 4 2 1 4 1 4 2 1 2 1 4 1 4 1 2 1

ИЛИ 1 2 3 2 2 1

2 4 1 4 2 2 1 4 1 1 1 2 1 2 1 2 1 2 1 4 1 1 1 1 2 2 1 4 1

III IV IV IV

1 4 1 1 4 1 1 4 1 1 4 1

IV

1 0 3 4 2 4 1 1 1 4 1 1 4 1 1 4 1 1 1 4 1 2 1 2 1 4

IV IV

1 0 3 4 1 4 1 4 0 3 4 1 4 1 1 4 1 2 2 2 1 4 1 4 2 2 0 4 1 4 2 1 4 1 4

IV

0 2 1 0 2 4 2 1 4 1 4 1 2 1 1 1 1 4 2 4 2

IV

2 4 1 4 4 1 2 1 4 1 2 1 2 4 1 4 1 2 1

M)

2 1 4 2 4 1 1 4 1 2 4 1 3 1 4 2 1 2

H)

1 1 2 2 1 1 3 1 4 2 4 1 4 1 4 1 2 1 2 1

H)

1 4 2 4 2 4 1 3 1 2 1 2 2 1 2 1 3 1 4 2 4 2 4 1 3 1 1 2 1 2 1

Гамма Си мажор

1 4 1 1 4 1 2 4 1 4 1 4 1 2 1 4 1 4 1 4 2 1 4 1 1 4 1

Allegro

Этюд 6

2 4 1 4 1 4 1

4 2 4 1 4 1 3 1 4 2

1 4 2 4 2 4 1 4 2 4 4 1 4 1 4 2 1

1 4 1 4 1 4 2 4 1 4 1 4 2 4 1 4 1 4 2 1 4 1 4

2 4 1 3 1 4 2 4 1 4 1 4 1 2 4 1 4 1 4 1 4 2 1 4

1 1 4 1 1 2 1 1 4 1 2 1 4 1 4 1 4 1 4 1 4 1 4 1 4 1 4 1 4

4 2 4 1 2 4 2 1 4 2 4 1 3 1 2 4 1 2 1 0 1 1 2 1 0 1 2 4

o) 1 4 1 4 0 1 2 3 2 3 1 0 4 1 4 4 1 2 1 2

4 2 4 2 1 4 0 1 2 3 2 3 2 3 2 1 0 4 1 4 2 3 3 1 2 4

Гамма до минор

4 0 1 4 0 1 4 4 1 4 0 1 1 2 2 1 0 4 1 4 1 4 1 0 4 1 0 4

Allegretto

Этюд 7

4 2 4 2 4 1 0 1 2 1 4 2 4 2 4 4 2 4 1 4 2 4 1 0 4 1 4 1 2 1 4 1 3 2 0 1 2 0 1 4 1 1 3 4 2 3 2 3 1 0 1 4 1 4 2 4 1 0 4 1 2 4 4 2 3 2 3 1 0 1 4 2 2 4 4 0 1 0 1 2 1 2 2 1 0 4 2 1 4 4 0 1 0 1 2 1 4 4 1 2 4 1 4 1 4 0 1 1 2 1 0 1 4 1 4 1 4 4 2 1 4 4 2 3 2 3 1 0 1 2 1 2 0 2 0 1 0 2 0 1 0 2 2 1 1 0 4 1

п) 

Все последующие упражнения исполняются сначала медленно и détaché, затем постепенно быстрее с соблюдением указанных лиг:

р) 

Гамма Ре-бемоль мажор

Allegro

Этюд 8

c) Musical notation for exercise c) in bass clef, 3/4 time, key of D major. It consists of three staves of music with various fingering numbers (1-4) and slurs. The first staff ends with a double bar line and a repeat sign. The second and third staves continue the exercise.

T) Musical notation for exercise T) in bass clef, 3/4 time, key of D major. It consists of three staves of music with various fingering numbers (1-4) and slurs. The first staff ends with a double bar line and a repeat sign. The second and third staves continue the exercise.

III II Musical notation for exercise III II in bass clef, 3/4 time, key of D major. It consists of one staff of music with various fingering numbers (1-4) and slurs. The exercise is divided into two parts, III and II, indicated by brackets above the staff.

Гамма до-диез минор

4 1 1 4 1 1 4 1 4 1 4 0 1 1 2 2 1 0 4 1 4 1 4 1 1 4

Andante

Этюд 9

4 4 1 4 4 2 4 4 2 4 2 1 4 1 4 2 4 4 4 2 1 2 4 1 4

1 4 1 4 2 3 2 4 1 4 1 1 4 2 1 2 1 1 4 1 4 2 1 2 1 3 1 4 2

4 1 4 2 4 2 4 4 4 2 4 2 4 4 1 4 2 4 1 4 4 0 0 1 1 2

1 2 3 2 1 3 2 4 1 3 1 4 2 4 2 1 4 1 4 1 4 2 1 4 2

0 1 1 1 2 2 1 4 1 4 2 4 4 1 4 4 2 4 4 2 4 4 1

ИЛИ

4 2 4 2 1 2 4 0 1 2 1 0 1 2 1 2 2 1 2 1 2 1 0 1 0 3 1 4 1 1 1 4 1

1 1 4 1 2 4 2 4 0 1 2 1 1 2 2 2 1 0 1 4 2 4 2 4 4 1 2 4

4 2 4 2 1 2 4 1 4 1 0 1 1 1 0 2 4 1 3 1 1 3 1 0 1 2 1 0 1 2 0

ИЛИ

1 1 2 1 0 1 2 0 1 1 2 1 0 1 2 0 1 2 1 2 1 1 2 0 2 1 2 1 2

Гамма ре минор

ИЛИ 1 2 3 2 2 1 0

0 1 2 0 1 4 2 4 2 4 0 2 1 2 2 1 0 4 2 1 2 1 0 2 1 0

Этюд 10

Moderato

ИЛИ 1 2 3 2 2 1 0

IV

ИЛИ 1 2

4 2 4 1 4 2 4 2 2 1 0 0 1 4 1 1 1 4 1 0 1 4 1 1 2 4 2

4 1 1 0 1 4 1 1 0 4 1 2 1 4 2 4 1 4 2 4 2 0 1 2 1

2 1 2 1 0 1 4 2 4 1 4 2 4 2 4 2 4 1 4 2 4 2 0 1 2 1

4 2 4 1 4 1 4 4 1 4 1 4 4 2 4 4 2 4 1 0 1 0 1

2 1 0 3 4 2 1 4 1 0 4 1 4 2 4 4 2 4 1 4 1 2 3 4 2 4 1 0 1 1 4

2 1 2 1 4 1 2 0 2 0 2 1 2 0 2 2 1 0 4 0 1 2 2 1 2 1 0 1 0 1 2 2 1 0 4 2

4 1 1 2 4 2 4 2 4 1 4

2 1 4 1 0 1 4 1 2 4 2 4 2 1 0 4 2 4 0 1

2 1 2 1 2 1 2 1 2 1 0 3

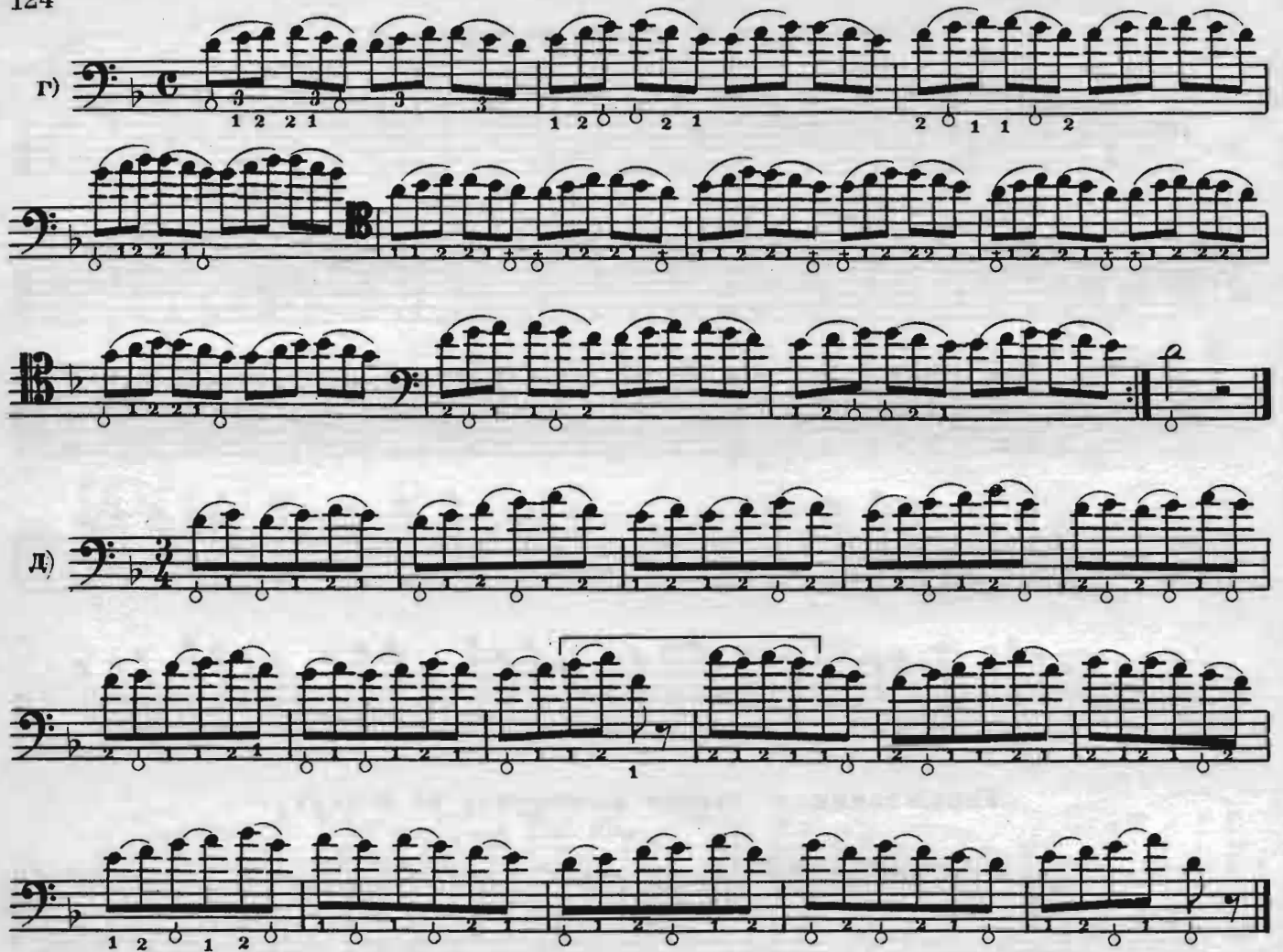

Г) 

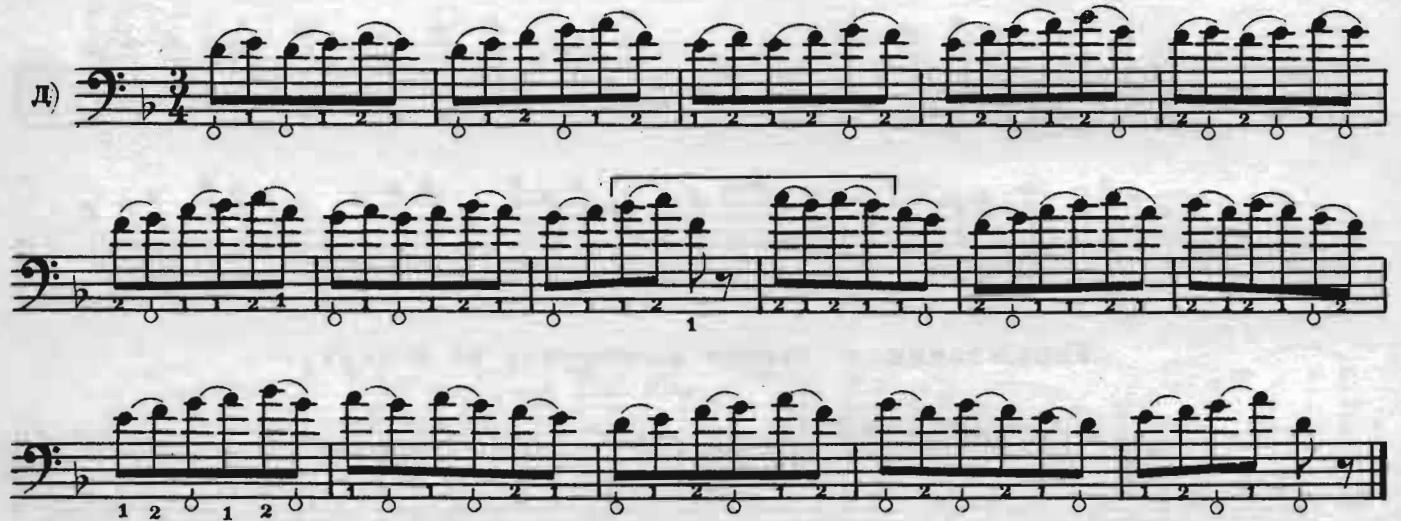
Д) 

Упражнения в ставке на струне ля

а) 

б) 

в) 

г) 

д) 

## Упражнения в ставке на струнах ля, ре и соль

а)

б)

в)

г)

*loco*

## Упражнения в ставке на струне ми

а)

б)

b) 

г) 

Упражнения в ставке на всех струнах

a) 

 б) 

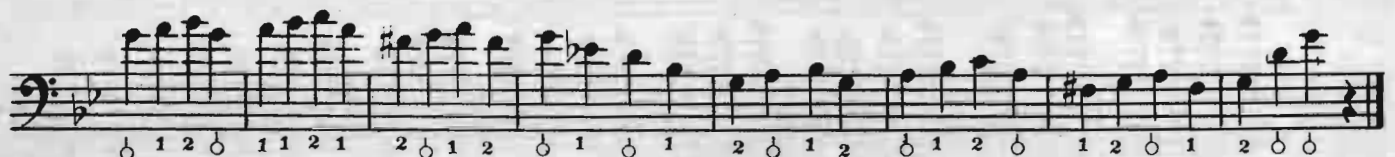

b) 

г) 

## ШЕСТАЯ ТЕТРАДЬ\*)

## ГАММЫ И АРПЕДЖИО МАЖОРНЫЕ И МИНОРНЫЕ

Играть деташе и легато; можно применять и другие штрихи.

Дополнение редактора

До мажор

\*) Тетрадь 6-я полностью переработана редактором с указанием более современной аппликации

0 2 1 4 1 4 3      0 4 1 4 2 4 3      0 4 4 4 2 4 3

0 0 4 1 1 4 3      0 0 2 1 1 4 3

0 4 1 4 1 4 1 4 3      0 4 1 1 4 2 4 1 3

0 0 2 1 2 1 4 1 4 4 3 3 2 4 1 4 4 1 1

0 2 1 1 1 4 1 2 4 3 2 4 1 4 1 1

0 2 1 1 2 1 4 1 4 4 1 4 2 3 2 4 1 4 1 4 4 1 4 1 2 1

Соль мажор

2 1 0 1 2 0 1 4 0 1 2 4 1 4 2 3 2 4 1

2 1 0 0 4 1 3 0 2 4 1 0 0 4 2 3 0 0 1

4 2 2 4 2 4 3 4 2 4 1 1 2 2 0 4 2 3 0 2 4 4 4 0 4 1 3 0 1 4

4 1 4 1 0 4 1 4 3 0 1 4 1 4 2 0 4 0 4 1 1 3 1 4 0 2 0 1

2 0 1 1 0 0 0 2 4 1 0 0 3 3 1 4 0 4 0 0

2 1 0 0 0 4 0 1 4 3 1 4 0 4 0 0 0 0

2 1 0 0 4 0 0 4 1 0 4 1 3 1 4 0 1 4 0 0 4 0 0 1 2

*Ми минор*

0 1 2 0 1 1 4 1 4 1 4 1 4 2 4 1 4 2 1 0 4 1 0 2 1 0 2 1

0 2 1 1 0 4 4 0 0 4 1 1 4 1 4 0 4 4 1 1 1 4

0 0 4 1 4 2 4 0 0 2 1 4 1

0 4 1 4 1 0 4 1 4 0 1 4 0 4 1 0 1 4 1 1 4

0 1 2 1 2 1 1 0 4 0 4 4 4 0 1 1 2

0 1 2 1 2 1 1 0 4 0 4 4 4 0 1 1 2

0 1 2 1 2 1 1 0 4 0 4 4 4 0 1 1 2

Ре мажор

0 4 1 4 0 1 4 2 4 1 4 0 1 2 1 2 1 2 1 0 4 1 4 2

0 4 1 1 4 0 3 4 1 1 0 2 1 1 4 0 3 4

0 4 4 1 4 0 2 4 0 0 4 1 0 2 2 0 0 0 4 2 0 2 2 0

0 4 1 4 1 4 0 2 2 0 4 0 4 4 1 4 4 0 1 2 0 4 1 4

0 0 4 1 4 1 1 2 3 1 2 0 3 0 1 2 2 3 1 1 1 4

0 4 1 1 1 2 3 1 2 3 1 2 0 3 2 1 1 4 1

0 4 1 1 4 1 1 4 1 1 4 1 0 2 1 0 3 1 2 0 1 4 1 1 4 1 1 4 0

си минор

2 1 1 4 0 1 1 4 2 4 2 4 1 4 0 1 2 1 0 4 1 4 2 4 1 0 4 1 0 4 1 1 2

ЛЯ мажор

0 0 4 0 1 4 1 1 4 2 1 4 3 3 1 4 4 2 1 1 4 0

0 4 1 0 1 1 4 2 1 4 3 1 4 4 4 2 4 1 1 4 0

0 4 1 1 4 1 4 2 4 4 2 4 1 4 1 3 1 4 1 4 2 4 4 2 4 1 4 1

фи-диез минор

2 1 1 4 0 1 4 1 4 1 4 1 4 2 4 1 4 2 4 1 4 1 1 0 4 1 0 4 1 1 2

1 0 4 4 4 2 4 0 1 4 1 1 4 1 4 1 1 4 1 4 4 1 1 1 4 1 4 4

1 1 4 1 4 2 4 1 4 1 1 0 4 4 1 4 0 1

1 4 1 4 1 4 1 4 4 4 1 4 2 1 4 1 4 1 1 4 1 2

1 4 0 1 4 0 4 4 1 4 4 2 4 4 2 4 4 4 1 4 4 0 0

1 0 4 4 4 1 4 4 2 2 4 2 4 4 1 4 4 0

1 0 4 4 0 4 4 1 4 4 1 4 2 4 2 4 1 4 1 4 4 1 4 4 0

## Ми мажор

## до-диез минор

4 1 1 1 4 0

4 2 1 1 4 0 3

4 2 2 4 1 4 0 2

4 4 4 1 4 0 2

4 1 4 1 4 1 0 1 3 0

4 2 4 1 4 4 0 1 3 0

4 2 4 1 4 4 0 2 1 0 3 0 1 2 0 1 4 4 1 4 1 2 1 1 2 4

Си мажор

2 1 1 4 2 4 1 4 2 4 1 4 0 1 2

1 4 1 4 2 4 2 1 0 4 0 1 4 4 4 2 0 2

1 1 4 1 4 0 2 1 1 0 4 4 0 2

1 4 1 4 1 3 1 0 2 1 0 3 1 4 1 1 4 2 4 1 2 1 4 1

2 2 1 2 4 1 4 4 4 4 2 4 1 3 2 0 1 3 2 4 4 4 4 1 4 1

1 4 1 1 1 4 2 1 3 1 2 1 3 1 2 4 4 4 1 4 1

1 4 1 1 4 2 4 4 2 4 1 3 1 2 1 3 1 4 2 4 4 2 4 1 4 1

соль-диез минор

4 2 1 4 1 4 1 4 0 1 4 1 4 1 4 2 3 1 4 2 4 1 4 2 2 1 4 2

4 1 4 1 4 3 4 2 4 4 2 4 3 4 2 2 4 2 4 3

4 4 2 1 1 4 3 4 4 1 1 1 4 3

4 1 4 1 4 1 3 1 3 1 3 1 4 1 4 4 2 4 1 4 4 1 1 3 1 2 4

1 4 1 4 1 2 4 4 1 2 4 3 3 2 4 1 4 4 1 2 1 4

4 1 1 2 4 4 4 4 1 2 4 3 1 4 4 1 1 2 4

4 1 4 4 1 4 4 1 4 1 4 2 3 2 4 1 4 1 4 4 4 4 1 4 1

Фа-диез мажор

ре-диез минор

4 1 1 4 0 3 0 4 1 4 0 1 1 0 1 3 1 0 1 1 0 1 0 4 1 0 0 1 4 0

1 1 4 1 0 2 2 0 1 4 1 1 4 1 4 0 2 2 0 4 1 4

4 1 4 1 3 1 0 2 2 0 1 3 1 4 1 4 0 4 1 4 0 1 2 0 4 4 1 4 0 1

1 1 1 4 1 1 1 3 1 2 3 0 1 2 1 3 1 1 1 4 1 1 4 1

4 1 1 4 1 1 1 3 1 2 1 3 0 2 1 1 3 1 3 1 1 4 1 1 4

4 1 1 1 4 4 1 1 4 1 0 2 0 3 3 0 1 3 1 2 1 1 4 1 1 4 1 4

Ре-бемоль мажор

4 2 1 4 1 4 1 4 1 4 2 4 0 1 2 3 2 1 0 4 2 4 1 4 1 4 1 4 1 4 2

4 2 1 1 4 0 3 4 1 1 1 0 3 4 2 4 2 4 0 2

4 4 4 1 4 0 2 1 4 4 4 2 4 0 2

4 1 0 4 1 4 0 2 2 4 2 4 1 4 4 0 1 2

4 4 2 1 4 1 1 3 1 2 3 0 1 2 1 3 1 1 4 1 2 4 4

4 2 1 4 1 3 1 2 1 3 1 2 1 3 1 1 4 1 2 4

4 2 1 1 4 4 1 1 4 1 0 2 1 3 1 2 0 1 4 1 1 4 1 1 4 2 4

*си-бемоль* МИНОР

1 0 1 4 1 4 1 4 2 4 2 4 1 4 0 1 2 1 4 2 4 1 4 1 4 1 4 1 4 2 1 0

1 4 2 4 1 4 2 1 0 4 4 2 4 2 1 0 0 4 2 0 2

1 1 0 4 4 0 2 1 1 4 2 4 0 2

1 4 1 0 4 1 4 0 2 1 0 4 1 4 2 4 1 2

1 1 1 4 2 4 4 4 1 4 1 3 2 2 1 3 1 4 2 4 4 1 1

1 4 2 4 4 4 1 4 1 3 2 1 3 1 4 2 4 1

1 4 2 2 4 1 4 4 4 1 3 1 2 1 3 1 4 1 4 4 2 4 2 4 1

Ля-бемоль мажор

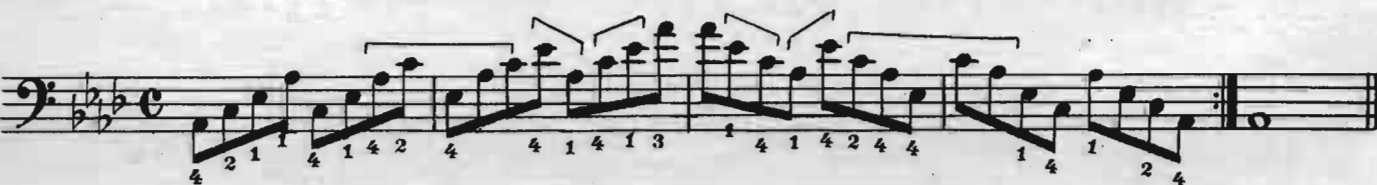
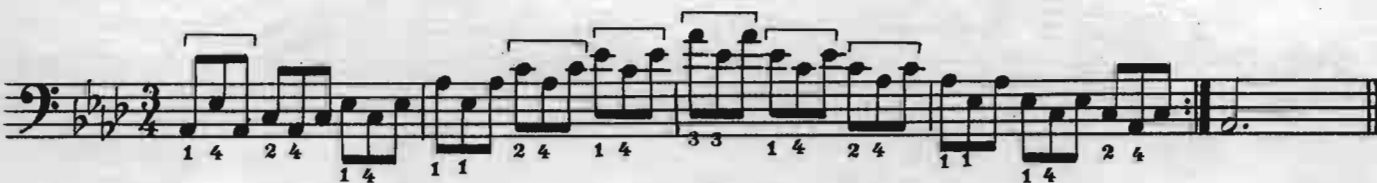
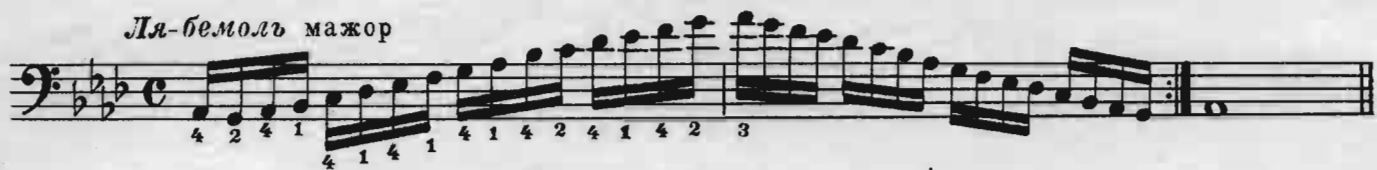

фа минор

1 1 0 4 0 4 4 0 1 2 0 2 0 1 4 4 4 0

1 0 4 4 4 0 1 2 0 2 2 0 1 0 4 4 4 0

1 0 4 4 0 4 4 0 3 4 4 0 2 1 0 2 2 0 1 2 0 1 0 4 4 0 4 4 0 1

до минор

4 2 0 1 4 1 4 1 4 0 1 2 3 2 1 0 4 1 4 1 4 1 0 4 1 0

4 1 0 4 1 3 4 2 0 4 2 3 1 2 1 4 1 4 2 1

2 2 4 1 4 2 2 2 4 2 4 2 4

4 4 1 4 1 4 2 2 1 4 2 1 4 1 4 4 1 3 4

4 4 1 4 0 1 4 0 1 4 3 3 1 1 4 0 4 0 1 4

4 1 0 1 4 0 4 1 1 3 3 1 1 4 0 4 1

4 1 0 2 4 2 2 4 0 4 1 3 4 1 3 1 4 0 1 4 0 0 1 4 0 1

Си-бемоль мажор

1 0 4 0 1 4 0 2 4 1 4 1 4 0 2

1 0 4 4 2 4 2 1 4 2 4 1 4 2 4 2 0 2

1 1 0 4 4 0 2 1 1 4 2 4 0 2

1 4 1 0 4 1 4 0 2 1 0 4 1 4 2 4 1 2

1 1 4 4 4 2 0 2 0 2 2 0 2 0 4 2 4 4 0

1 4 4 4 2 0 2 0 2 2 0 4 2 4 4 0

1 0 4 4 0 4 2 4 4 2 4 1 0 2 2 0 1 4 2 4 4 2 4 4 0 4

Соль минор

4 2 0 1 4 4 0 1 1 4 1 4 2 0 1 4 2 4 1 2 0 4 1 0 4 2

4 1 0 0 4 2 0 3 4 2 0 0 4 1 3 1 2 1 0 4 4 0 3 1

2 2 1 0 4 2 0 3 0 2 4 4 1 0 4 1 0 3 1 4

4 1 4 0 4 1 4 0 3 1 4 1 4 2 4 2 4 1 3 0

4 1 4 0 1 0 0 4 0 2 4 0 0 3 3 2 4 4 0 0 0 1 4

4 1 0 0 0 4 0 4 2 4 0 3 2 4 0 4 0 0 1 4

4 1 1 0 0 4 0 0 4 2 0 4 2 0 3 2 4 0 2 4 0 0 4 0 1 1 4

Фа мажор

1 0 4 0 1 4 2 4 0 2 4 1 4 2 4 2 4 1 4 2 0 4 2 4 1 0 4 1 0

1 0 4 4 4 1 4 1 4 2 2 4 2 4 2 4 1 0 0 4 1 1 4

1 1 0 4 4 2 1 1 4 2 4 1 4

1 4 1 0 2 4 1 0 3 1 1 0 4 4 1 1 4

## Минорные гармонические гаммы

ля минор

ми минор

си минор

фа-диез минор

до-диез минор

соль-диез минор

ре-диез минор

си-бемоль минор

фа минор

до минор

соль минор

ре минор

0 4 1 2 0 1 2 2 4 2 4 1 4 0 2 3 2 0 4 4 2 4 2 2 1 0 2 1 0 4

0 2 4 0 2 4 1 1 4 0 1 2 4 4 2 1 0 4 1 1 4 2 0 4 2 0 2

2 1 1 4 0 1 4 0 2 4 2 4 1 4 0 1 2 1 0 4 1 4 2 4 2 0 4 1 0 4 1 1 2

2 1 1 4 0 1 4 0 2 4 2 4 1 2 4 2 4 1 4 2 4 2 0 4 1 0 4 1 1 2

4 2 1 4 1 4 2 4 1 1 4 1 4 1 2 1 2 1 2 1 4 1 4 1 4 1 4 1 2 4

4 2 1 4 1 4 2 4 1 1 4 1 4 2 4 2 4 2 4 1 4 4 1 4 1 1 4 2 4 1 4 1 2 4

1 0 1 4 1 4 2 4 2 4 0 1 2 1 2 1 2 1 0 4 2 4 2 4 1 4 1 0 1

1 0 4 1 4 2 4 1 2 2 4 1 4 0 2 3 2 0 4 1 4 2 2 1 4 2 4 1 4 1 0 1

1 0 4 1 4 2 4 1 2 0 1 4 2 4 4 2 4 2 4 1 0 2 1 4 2 4 1 4 1 0 1

4 2 0 1 4 2 4 1 1 4 1 4 0 1 2 3 2 1 0 4 1 4 1 1 4 2 4 1 0 4 2 4

4 2 0 1 4 2 4 1 2 2 4 1 2 4 2 0 2 4 2 1 4 2 2 1 4 2 4 1 0 4 2 4

0 4 1 2 0 1 2 2 4 2 4 0 1 2 1 2 1 0 4 2 4 2 2 1 0 2 1 0 4

Гамма Ми-бемоль мажор

*loco*

1 4 0 1 4 1 4 1 4 1 2 1 2 3 2 1 2 1 0 4 1 4 1 4 1 0 4 1

Этюд 1 Allegro moderato

*loco*

1 0 2 4 0 2 1 2 2 3 2 1 2 1 0 4

4 2 4 2 4 3 0 2 3 2 1 0 4 0 2

4 4 2 4 2 4 2 4 2 4 1 0 4

4 2 4 2 1 2 2 4 1 4

*p*

1 4 1 1 4 1 2 *cresc.*

4 1 1 4 1 4 4 1 4 0 1 0 4 1 4 0 1 2 3 2 1 0 1 2 1 2 *cresc.*

Meno mosso

*f* *dolce*

2 1 4 1 4 1 1 2 0 2 1 0 0 1 4 3 3 2 0 2 3 2 1

*loco*

2 2 3 2 4 0 1 2 1 3 1 4 0 1 1 2 1 1 0 4 1 4 1 4 2 4 1 2

*f*

0 2 3 2 4 0 1 2 1 3 1 1 4 0 3 2 1 2 1 2 2 1 0 1 4 1 4 4 1

Tempo 1

Meno mosso

Tempo I

mf f

mf

mf

mf 4 2 1

p cresc.

1 4 2 4

p cresc. mf

ritard. f 1 4 1 4 1 4 0 1 1 2 1

g)

Гамма ми минор

rit.

Allegro non troppo

Этюд 2   
  
  
  
  

III  
IV  
V

Staff 1: 2 1 2 1 1 0

Staff 2: 2 2 2 0 4 1 4 0

Staff 3: 1 4 1 4 4 0 1 1 2 1 2 2 1 1 2 1 2 2 1 0

Staff 4: 4 0 1 4 2 1 3 4 1 2 4 4 1 1 4 4 2 1 4 4 1 4 1 4 2 1 4 2 4

Staff 5: 2 4 1 2 4 3 1 4 2 2 0 2 4 1 0 4 1 4 1 2 2 4 1 0 4

Staff 6: 1 4 1 4 2 4 2 4 1 4 2 4 3 1 3 1 3 4 2 4 2 0 2 0 1

Staff 7: 2 2 1 2 2 1 0 2 1 0 2 1 4 1 3 2 4 2 4 1 4 0 2

Staff 8: 2 4 4 2 4 3 2 4 2 4 2 1 4 1 4 4 1 4 2

Staff 9: 1 4 2 4 2 1 1 4 2 1 4 2 4 3 2 2 1 1 2

II)

1 4 1 4 1 4    1 4 1 2 4    1 3 1 4 2 4    1 3 1 1 4

○ 1 ○ 2 1 2 | ○ 1 ○ 2 ○    1 2 1 ○ 2 ○    1 2 1 ○ 1

8

1 2 2 1 ○ 1    1 2 1 ○ 1    1 2 2 1 ○ 1    1 2 1 ○ 1    1 2 2 1 ○ 1

8

1 2 1 ○ 1    2 2 1 ○ 1 1 2    2 2 1 ○ 1 1    2 1 ○ 1 2

8

1 2 1 ○ 1 1    2 1 ○ 1 2    1 2 1 ○ 1 1    2 1 ○ 1 2

2 1 ○ 2 ○ 1    2 1 ○ 1 2    1 ○ 2 1 2 ○    1 ○ 2 ○ 1    ○ 4 1 2 4 1

3 1 1 1 3    1 4 2 1 4 1    4 1 1 1 4    1 4 1 1 4 2 4

e)

ж)

Гамма Фа мажор

Allegro moderato

ЭТЮД 4

1 2 4 1 2 4 1 2 4

2 1 2

4 1 2 4 1 2 4 0 1 1 2 1 2 2 1 0 1 1 2 2 1 0 4 2

4 1 1 1 2 4 1 2 4 1 2 4 1 2 4 0 1 2 1 2 1 2 1 2 1 2 1 2 1

3 2 1 4 2 1 4 2 1 4 2 1

1 4 2 1 1 2 1 4 1 2 1 4 1 4 1 2 1 4 2 4 2 2 1 4 1 3 2 1

2 4 0 1 2 1 2 1 2 1 2 2 4 2 4 2 4 1 0 2 4

4 1 1 4 1 3 1 2 2 4 2 4 2 4 1 2 4 1 4 2 4 0

2 1 2 2 4 2 4 2 4 1 2 4 1 4 2 4 0 1 2 1 2 2 0 3

2 4 2 4 0 2 1 2 4 2 1

*loco*

V III

III IV II

V III

8

Гамма фа минор

1 2 4 1 4 0 2 4 0 1 4 1 4 2 4 8 1 2 1 2 1

8 2 1 2 1 2 1 0 4 1 4 2 4 1 0 4 1 4 2 1 4 2 1 1

Allegro vivo

Этюд 5

4 1 4 1 4 1 1 1 4 2 1 1 4

4 2 4 4 3 0

1 1

4 2 0 4 2 4 2 4 2 4

1 1 1 4 1 2 1 4 2 1 4 4 0 2 1 1 4 1 4 2 4 1 4

4 2 4 2 4 2 4 4 4 4 4 2 1 4 1 4 2 1 0

1 1 4 1 4 1 4 1 4 2 4 4 2 4 2 2 4 2 4 4 4 1 1

4 2 4 1 1 4 4 2 4 4 4 2 0 2 0 2

4 0 1 1 1 2 2 0 0 1 1 2 4 4 3 3 2 3 1 0 3 1 4 0 1 1 1 2 2 1 1 2

4 1 0 3 1 4 1 4 1 4 0 1 1 1 1 2 4

2 1 4 1 4 0 0 1 1 2 2 1 2 0 1 4 2 1 0 2 1 2 0 1 4 2 4 1 0 3

4 2 4 0 1 0 2 0 1 2 2 1 1 2 1 2 1 0 4 1 4 1 4 0 2 2 0 1

1 1 3 1 0 1 2 1 1 1 2 2 1 2 0 2 2 1 2 0 1 1 2 2 2 1 2 0 1 1 3

0 2 2 1 2 0 4 1 2 2 1 2 1 4 2 1 2 4 1 1 0 1 4 2

4 1 0 3 1 0 1 2 1 1 2 2 1 0 3 1 4 0 2 0 4

4 1 2 2 1 2 1 1 4 1 2 2 1 2 1 4 1 2 4 2 2 1 0 4 1

И) 
  
 К)

Гамма фа-диез минор

Этюд 6 **Maestoso**

Staff 1: *loco*

Staff 2: *loco*

Staff 3: *loco*

Staff 4: *loco*

Staff 5: *loco*

Staff 6: *loco*

Staff 7: *loco*

Staff 8: *loco*, *ritard.*

Staff 9: *a tempo*

Staff 10: *loco*, *ritard.*

Гамма Фа-диез мажор

Maestoso

Этюд 7

1 1 1 2 2 1 4 2 4 1 4 1 1 4 1 2 1 4 1 4 2 1 4 1 2

4 1 4 1 4 1 3 1 2 1 1 2 1 2 1 4 2 2 4 2 1 4 1 4

1 4 1 2 4 4 2 4 1 2 4 1 4 2 4 1 1 1 2 1 1 2 1 2 1 3

1 4 1 4 1 4 1 4 1 2 1 4 1 4 1 1 2 1 2 2 1 2 2 1 2 2 1

2 2 1 2 1 4 1 1 2 4

1 4 2 4 1 2 1 2 1 1 2 1 1 2 1 1 2 1 1 2

4 2 1 4 1 4 2 4 2 1 4 1

4 1 4 2 4 2 4 1 1 2 1 2 1

2 1 4 1 2

II) 

M) 

H) 

O) 

*loco*

8-----

2 2 1 2 1 0 1 0 2 3 2 1 4 1 1 4 1 1 4 1 2 4 2 1 4 1 0 1 0 4 0

II) 

4 1 4 4 1 1 1 1 4 4 1 2

4 1 4 4 1 1 1 4 1 4 1 1 1 4 1 4 2 0 1 2 3 1

4 1 3 1 1 3 1 0 1 2 1 1 2 2 1 0 1 2 2 1 0

8-----

1 2 2 1 0 0 1 2 2 1 0 1 1 2 2 1 0 1 2 2 1 0 1 1 2 2 1 0 1 2 2 1 0

8-----

0 2 1 1 2 0 0 2 1 1 2 0 2 1 0 1 2 2 1 0 1 2 2 1 0 1 2 2 1 0 1 2 2 1 0 1 2

8-----

2 1 0 0 1 2 2 1 0 0 1 2 2 1 0 0 1 2 2 1 0 0 1 2 2 1 0 0 1 2 2 1 0 0 1 2

1 0 2 2 0 1 1 0 2 2 0 1 0 4 1 1 2 3 0 2 1 1 2 3 2 4 1 1 1 4 4 1 1

2 1 0 0 1 4 4 1 0 0 1 4

2 1 0 0 1 4 4 1 0 0 1 4

8-----

1 0 4 4 1 4 4 1 1 1 1 4 1 4 0 2 0 0 2 0 4 2 0

Гамма Соль мажор

2 0 1 2 0 1 4 1 4 1 4 1 2 1 2 1 2 3 2 1 2 1 1 4 1 4 1 4 1 0 4 1 0 2 1 0 2 etc.

Maestoso

Этюд 8

0 4 1 4 0 2 1 2 2 1 4 1 4 1 4 1 0 1 4 2 4 1 1 2 1 2 1 2 1 1 4 1 1 4 4

etc.

0 1 4 4

1 2 0 1 1 0 1 2 1 2 0 1 1 0 4 1 1 4 1

2 4 4 1 0 1 2 4 1 4 1 1 4 1 1 1 1 4 1

1 2 3 2 1 1

0 4 1 2 1 4

4 1 4 0 4 0 1

2 4 0 1 2 0 2 2 0 2 1 2 1 2 1 0 4 4 4 1 0 3

8

1 2 2 2 3 2 1 1 0 4

1 1 4 0 1 1 0 3 3 1 4 1 4 2 3 1 1 0 1 1 2 3 2 1 1

8

*DS.* *GS.* *loco.*

0 1 2 0 3 2 1 2 0 0

2 1 2 1 2 4 1 2 4

1 1 4 1 2 4 2 1 3 2 4 0 3 4

IV III V

1 1 4 2 1 4 1 1 4 2 4 4 4 1 2 1 0 2 1 2 2 1

IV

1 4 1 0 1 2 4 0 3 1 4 1 0 3 2 1 1 0 4 1 0 2 2 1 0 4 1

1 4 2 1 0 4 1 4 1 4 3 1 4 1 4 1 1 4

1 4 0 0

8 *loco*

2 0 3 2 1 0 2 1 1 0 4 1 1 4 4 2

8 *loco*

1 2 2 1 0 2 1 1 0 4 1 4 1 4 1 4 0 0 1 0

8 *loco*

0 1 1 2 0 1 2 3 2 4

c)

2 1 3 2 0 1 1 2 2 2 1 0 1 1 2 3

0 3 2 1 0 1 2 1 2 2 2 1 0 1 2 1 2 2 0 3 0 2 1 0 1

1 2 0 2 1 0 1 1 2 0 2 1 0 1 1 2 0

2 1 0 2 0 1 1 2 0 1 2 0 1 2 1 0 2

1 0 1 1 2 0 1 2 1 0 2 1 0 1 1 2 0 1 2 1 0 2

1 0 1 1 2 2 0 3 2 1 0 1 2 1 1 0 1 1 2 2 1 0 1

2 1 1 0 1 1 2 2 1 0 1 2 1 1 0 1 1 2 2 1 0 1 0 0 2 0 3 3 3

Гамма соль минор

1 2 1 2 1 2 3 2 1 2 1 2 1

Moderato

Этюд 9

III IV VI III II III IV II I

- Staff 2:** Fingerings: 1 0 1 0 4 1 0 4 2 1 2 0 4 1 0 4 2 1 2 2 4 2 4 1 1 4 1 0 1. Includes markings III and IV.
- Staff 3:** Fingerings: 2 1 2 0 2 1 2 0 1 0 1 3 1 4 2 1 4 1 0 1 1 2 1 2.
- Staff 4:** Fingerings: 1 2 1 0 2 0 4 1 4 0 1 2 1 2 0 1 1.
- Staff 5:** Includes a *loco* marking and a dashed line. Fingerings: 2 0 2 0 2 0 4 1 1 1 4 1 4 0 1 0 1 1 2.
- Staff 6:** Includes a *loco* marking and a *rit.* marking. Fingerings: 2 2 1 2 2 0 2 0 1 4 2 4 1 4 1 4 1 0 1 1 2 0 1 2 3.
- Staff 7:** Includes a *a tempo* marking and Roman numerals III, IV, VI. Fingerings: 2 2 1 2 0 4 4 2 4 2 4 2 4 1 3 0 2 0 2 4 2 4 2 4 2 4 1 0 2 0 0 2.
- Staff 8:** Fingerings: 4 2 4 2 4 2 4 1 0 2 0 1 2 1 2 1 2 2 1 2 2 1 3 2 4 2 1 2 4 1 1.
- Staff 9:** Includes Roman numerals II, III, IV, III, VI, III, IV, VI. Fingerings: 4 2 4 4 4 0 4 0 3 4 1 4 4 4 1 4 0 0 1 2 1 4 1 4 0 1 2 2 1 2 0 3.

★) Аккорды исполняются вииз смычком, начиная с нижней ноты.

★) ★)

Упражнение по хроматическим ходам

1

1 2 4 2 4 1 4 1 4 1 0 3 1 2 4 1 2 4 2 4 2 4

1 2 4 1 2 4 1 2 4 1 4 1 0 1 2 1 2 4 1 2 4 1 2 4 2 0 1 0 1 1 2

4 1 2 4 1 2 4 1 2 0 2 0 1 2 1 2 1 2 1 1 2 4 1 2 4 1 2 4 0 1 2 1 2 1 2 1 2

2 4 1 2 4 1 2 4 0 1 2 1 2 1 2 1 2 1 2 4 1 2 4 1 2 4 0 1 1 2 1 2 1 2 1 2 1 2

2 1 2 1 2 1 2 1 2 1 2 1 0 2 1 4 2 1 4 2 2 1 2 1 2 1 2 1 2 1 0 4 2 1 4 2

1 0 1 1 2 1 2 1 2 1 0 4 2 1 4 2 1 4 2 1 1 0 1 0 1 2 1 2 1 0 4 2 1 4 2 1 2 1 0

4 2 4 0 1 0 1 0 4 2 1 4 2 1 4 2 1 1 0 4 2 4 1 4 1 3 1 3 1 4 2 1 4 2 1 4 2 1 0 4 2 1

4 1 4 2 4 2 4 2 4 2 1 4 2 1 1 0 4 2 1 1 0 4 1 4

Штрихи к данному упражнению

a) etc.

b) etc.

b) etc.

2

1 2 4 1 2 4 1 2 4 2 1 4 2 1 4 2 1 1 0

1 2 4 1 2 4 1 2 3 0 2 1 4 2 1 4 2 1 4 2 1

1 2 4 1 2 4 1 2 4 1 2 3 2 1 4 2 1 4 2 1 4 2 1

2

0 1 2 1 2 4 1 2 4 1 2 4 0 1 1 2 1 1 0 4 2 1 4 2 1 4 2

1 2 1 0

1 2 4 1 2 4 1 2 4 0 1 1 2 1 2 1 2 1 1 0 4 2 1 4 2 1

4 2 1 2

1 2 4 1 2 4 1 2 4 0 1 1 2 1 2 1 2 1 2 1 2 1 1 0 4 2 1 4

2 1 4 2 1 2

1 2 1 2 4 1 2 4 1 2 4 0 1 1 2 1 2 1 2 1 2 1 2 1 2 1 1 0 4 2

1 4 2 1 4 2 1 2 1 0

1 2 1 2 4 1 2 4 1 2 4 0 1 2 1 2 1 2 1 2 1

8

2 1 2 1 2 1 2 1 2 1 0 4 2 1 4 2 1 4 2 1 2 1 0

4 2 1 4 1 1 2 1 4 1 1 2 4 0 1 1 2 4 1 2 4 1 2 4 2 1 4 1 4 2

a) etc.

b) etc.

1 2 4 1

1 2 4 1

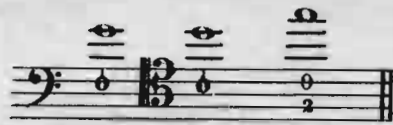
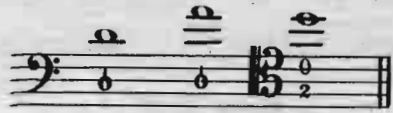
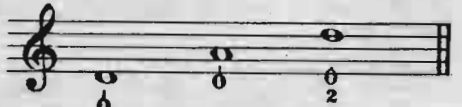
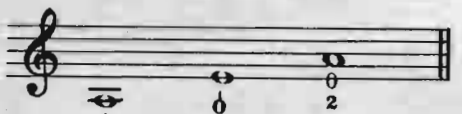

ВОСЬМАЯ ТЕТРАДЬ  
**ФЛАЖОЛЕТЫ. АРПЕДЖИО. ДВОЙНЫЕ НОТЫ**  
 ФЛАЖОЛЕТЫ

Флажолетом называется светлый, подобно флейте, звук, который образуется вследствие легкого прикосновения пальца к струне, без нажатия ее. Смычок при этом нужно держать ближе к подставке. Флажолетные звуки извлекаются только на определенных местах струны и обозначаются обычно знаком  $\circ$ , стоящим рядом с цифрой, указывающей палец, или скрипичным ключом. Самые употребительные флажолеты, которые уже встречались ученику, расположены на том месте струны, где тот же самый звук можно извлечь и прижатием струны:

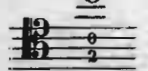
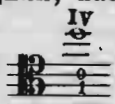
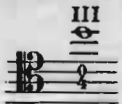
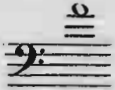
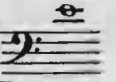
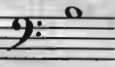
На струне <i>соль</i>		
На струне <i>ре</i>		
На струне <i>ля</i>		
На струне <i>ми</i>		

Приведенные в ставке флажолеты встречаются и в нижних позициях, например,  можно взять также и в IV позиции на струне *соль* первым пальцем , или в III позиции четвертым пальцем . На струне *ре* флажолет  можно взять в IV позиции первым пальцем или в III позиции четвертым пальцем. На струне *ля* флажолет  можно взять в IV позиции первым пальцем или в III позиции четвертым пальцем. На струне *ми* флажолет  можно взять в IV позиции первым пальцем или в III позиции четвертым пальцем.

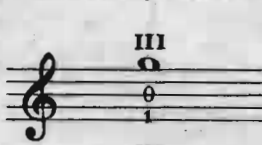
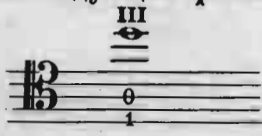
Кроме указанных флажолетов, в III позиции первым пальцем берутся следующие флажолеты:

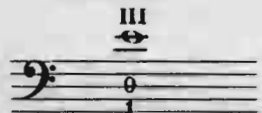
На струне <i>соль</i>		На струне <i>ре</i>	
На струне <i>ля</i>		На струне <i>ми</i>	

Этими флажолетами пользуются для чистой настройки контрабаса. Сначала постарайтесь сыграть чисто флажолет *a* в III позиции четвертым пальцем на струне *ре*

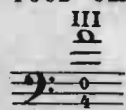
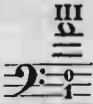
, затем сравните, совпадет ли по звучанию данный флажолет с флажолетом *a* на струне *ля* , который берется первым пальцем. Когда настроите струны *ре* и *ля*,

таким же путем настраивайте и другие струны. Берется флажолет *e* четвертым пальцем на

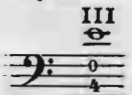
струне *ля*  и проверяется, можно ли первым пальцем получить ту же ноту на стру-

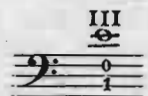
не *ми* . Наконец, пробуют, совпадает ли по звучанию флажолет *d*, взятый чет-

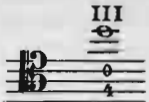
вертым пальцем на струне *соль*  с флажолетом *d*, взятым первым пальцем на

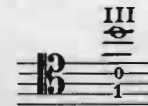
струне *ре* .

Упражнения на оба упомянутых вида флажолетов

Следует учить сначала медленно и деташе, затем быстрее и легато.

1

2

a. *III II IV IV etc.*

б. *III etc.*

3

a. *D G D G*

б. *или III струна*

4

a. *D* *A* *D* *IV* *IV* *III*

b. *IV* *IV* *IV* *IV* *III*

5

a. *D* *A* *D* *V* *IV* *IV* *IV*

b. *IV* *I* *IV* *IV* *IV*

6

а. *A* *E A* *E A* *III II III IV II*

б. *I* *III* *A* *A* *I*

а. *A* *E A*

б. *III*

7

а. *E*

б. *I* *III* *E* *I* *III* *E* *I* *III* *E*

8

а. *D* *A*

б. *IV* *III*

## ФЛАЖОЛЕТЫ В САМОМ ВЫСОКОМ РЕГИСТРЕ СТАВКИ

Если поставить палец на струну в том месте, где расположен звук *соль* в позиции ставки, то остальными пальцами можно взять следующие флажолеты:

На струне *соль*

На струне *ре*

На струне *ля*

На струне *ми*

Эти флажолеты можно взять и в низких позициях; следует пользоваться ими, так как они расположены удобнее.

## ФЛАЖОЛЕТЫ ВО 2-Й ПОЗИЦИИ\*)

На струне *соль*

Положение руки

Звучит следующий флажолет

На струне *ре*

Положение руки

Звучит следующий флажолет

На струне *ля*

Положение руки

Звучит следующий флажолет

На струне *ми*

Положение руки

Звучит следующий флажолет

\*) Отмеченные звездочкой флажолеты расположены выше, чем те же натуральные звуки позиции.

Упражнения флажолетами во II позиции

1

2

2

3

3

4

4

5

5

6

6

7

## ФЛАЖОЛЕТЫ В ПЕРВОЙ ПОЗИЦИИ

Первая позиция содержит много флажолетов, а именно: на струне *соль* 8, на струнах *ре*, *ля* и *ми* только 6, так как на низких струнах остальные флажолеты звучат не очень хорошо. Так как эти флажолеты расположены близко друг к другу, то имеет смысл употреблять все четыре пальца, что видно из следующих примеров:

На струне *соль*  
I

Положение руки

Звучит следующий флажолет

На струне *ре*  
I

Положение руки

Звучит следующий флажолет

На струне *ля*  
I

Положение руки

Звучит следующий флажолет

На струне *ми*  
I

Положение руки

Звучит следующий флажолет

Упражнения флажолетами в I и II позициях

1

8

2

8

8

8

8

etc.

6

Chord diagrams and fingerings for the first six staves:

- Staff 1: A, E A D, A, E A D A, E A E- (fingerings: 0 4, 0 0 1 2, 0 4, 0 2, 0 1, 0 2 4 1, 0 1, 0 2, 0 1 1 1, 0 2, 0 0 0 0, 0 0 0 0, 0 0 0 0, 0 0 0 2)
- Staff 2: A, E, A, E A- (fingerings: 0 3, 0 0 0 3, 0 1, 0 2, 0 1 3 2, 0 3, 0 1, 0 3 2 1, 0 2, 0 3, 0 2 1 3, 0 1)
- Staff 3: D, A, D, A D, A, D A- (fingerings: 0 2, 0 1 3 2, 0 3, 0 1, 0 3 2 1, 0 2, 0 3, 0 1 3 2, 0 3, 0 1, 0 3 2 1, 0 3, 0 1, 0 2 1 3, 0 1)
- Staff 4: E A, E- A, E- (fingerings: 0 2, 0 3 2 1, 0 2, 0 3, 0 1 3 2, 0 3, 0 1, 0 0 0 3, 0 1, 0 2, 0 3 2 1, 0 1)
- Staff 5: II A D A D A E A D A E A E A- (fingerings: 0 2, 0 3 2 1, 0 2, 0 1, 0 2 4 1, 0 4, 0 2, 0 0 0 4, 0 2, 0 1, 0 2 4 2, 0 1, 0 4 1 2, 0 4)

Гамма Соль мажор на 4 октавы

флажолет

Scale notation for G major (C#) on 4 octaves. Includes natural harmonics (flageolet) and a capo (ставка). Fingerings: 4 1 4 1 4, 1 1, 0 0 0 0, 0 4, 0 0 0 0, 1 2 4, 1 2 1 1 1 1

Гамма Ре мажор на 4 октавы

флажолет

Scale notation for D major (F#) on 4 octaves. Includes natural harmonics (flageolet) and a capo (ставка). Fingerings: 0 1 4, 0 1 4 2 4, 1 4, 0 1 1 2, 0 4, 0 0 0 0, 1 1 1 1, 3 2 1 3 2 1 1

Scale notation for D major (F#) on 4 octaves. Includes natural harmonics (flageolet) and a capo (ставка). Fingerings: 1 1 1 2 3 1 2 3, 1 2 3 1 2 0 1, 0 4, 0 0 0 0, 3 1 4 1

3

III II III III I

II ставка II ставка II III

ставка

III I 8

IV  
IV  
IV  
IV  
IV  
IV  
IV  
IV  
IV  
IV

4 4 1 0 4 1 1 1 4 1 1 4 1 1 4 1

0 4 0 0 4 1 0 4 0 0 2 4 0 0 1 4 0 0 0 0 1 0 0 0 0 1 0 0 0 0 1

0 2 1 1 4 1 1 1 4 1 4 0 1 4 0 4 1

0 1 4 1

0 0 0 0 4 1 1 1 4 0 0 0 0 0 0 1 2 1

1 0 0 1 4 2 1 4 2 4 1 2 1

5

ставка

Имеется еще так называемый „искусственный“ флажолет, который исполняется следующим образом: струну нажимают большим пальцем, а вторым пальцем играют выше лежащую кварту и таким образом получают звук, лежащий на 2 октавы выше.

положение руки

звучание

## АРПЕДЖИО

Арпеджио называется разложенный аккорд, звуки которого извлекаются на двух или нескольких струнах.

При исполнении арпеджио все ноты должны звучать ритмично и ясно. Большое значение при исполнении арпеджио имеет движение кисти и предплечья правой руки.

## Упражнения

1

4 2

1 4 2 4 1 4 1 4 4 1 4 1 4 4

1 4 1 1 4 2 4 4 4 1 4 1 4 1 4 1

4 4 4 1 1 4 1 0 1 4 1 0 0 4 2 0 2 4 4 0 4 1

0 1 2 1 0 1 2 1 1 0 2 0 1 0 2 2 0 1 0 2 2 0 0 2

1 4 4 4 1 0 1 1 1 0 2 4 2 4 1 4 1 4 1 1

4 2 1 2 4 0 1

1 4 0 2

2

V 1 4 0 0 1 0 0 0 0 2 0 3 3 3

etc.

0 0 2 0 1 0 2 0

1 0 2 0 0 0 1 0 2 3 0 3

4 1 2 0 3 2 0 3 4 2

1 0 0 0 1 0 0 0 0 0 2 3 3

0 0 2 0 1 0 2 0

1 0 2 0 0 0 2 0 3 2

A D A 2 0 0 0 2 3 2

0 0 2 0 0 0 0 2 0 2 0

Штрихи к упражнению 2

a) etc. б) etc. в) etc. г) etc.

3  $\text{VI}$   $\text{VI}$   $\text{V}$   $\text{VI}$

СТАВКА  $\text{V}$   $0^2 6$   $3$

СТАВКА  $3^0 2$

1 0 2 1 0 0 1 1 0 2 1 0 0 1 0 0

0 0 2 1 0 0 1 4 1 2 0 3 3 3 3 3 4 1 2 0 3

0 2 0 1 4 1 4 1 3 2 0 1 3 1 4 2 4 2 4 1 4 1 2 0 2 4 0 1 4 4 4 1 4 4 2 2 0 0 3 3

27989

### ДВОЙНЫЕ НОТЫ

Двойные ноты встречаются при игре на контрабасе редко, однако, очень полезно с ними ознакомиться.

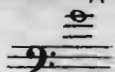
При игре двойными нотами самое главное — следить за чистотой интонации и за тем, чтобы ставить пальцы на струны одновременно и твёрдо, причём смычок должен касаться одновременно обеих струн. При двойных нотах, обозначенных <sup>\*</sup>), соль  играется как исключение четвёртым пальцем.

1

2

3

Andante

КОНЦЕРТНЫЙ ЭТЮД № 1

Строй к-баса

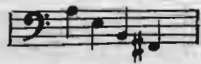

Allegro non troppo

Un poco meno mosso

8 ..... Tempo I

*f* *f* *f* *f* *f* *f* *f* *f* *f* *f*

*mf* *mf* *mf* *f* *p* *cresc.* *f*

*rit.* *v* *v* *v* *v* *v* *v* *v* *v* *v*