J. GUY ROPARTZ

2e SONATE

(en mi majeur)

pour Violon et Piano

Prix net : 10 fr.

A. DURAND & FILS, Éditeurs
DURAND & Cie
Paris, 4, Place de la Madeleine

Déposé selon les traités internationaux.
Propriété pour tous pays.
Tous droits d'exécution, de traduction,
de reproduction et d'arrangements réservés
Copyright by Durand & Cie, 1918.

D. & F. 9567

Imp. Delanchy et Fils Paris

à GASTON VALLIN

DEUXIÈME SONATE

(en MI majeur)

pour Violon et Piano

J. GUY ROPARTZ
(1917)

I

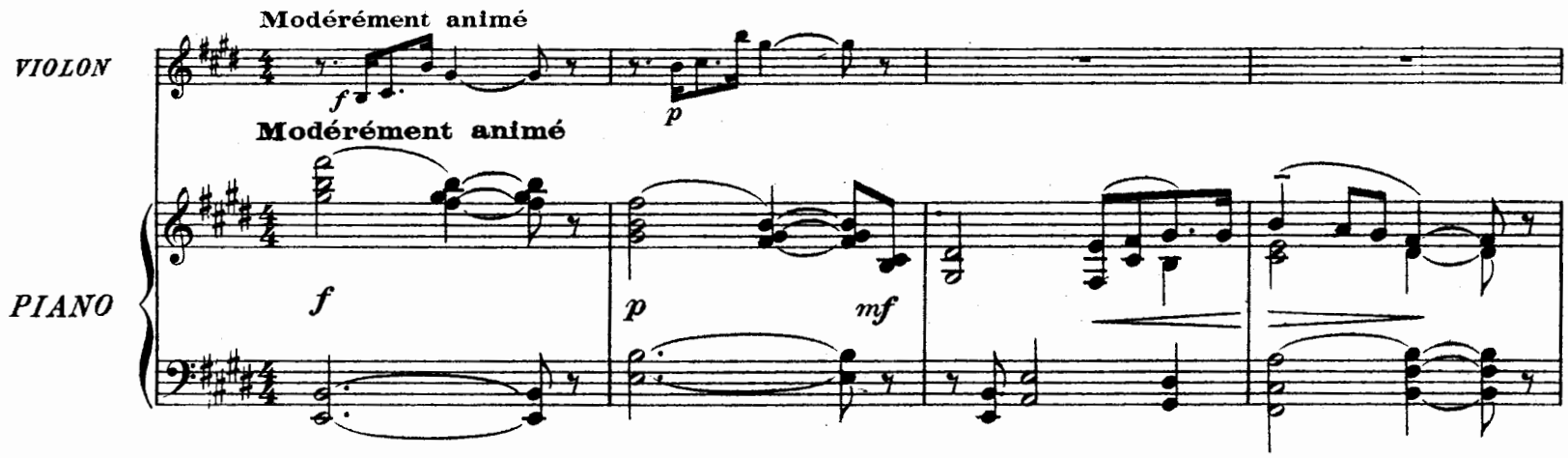

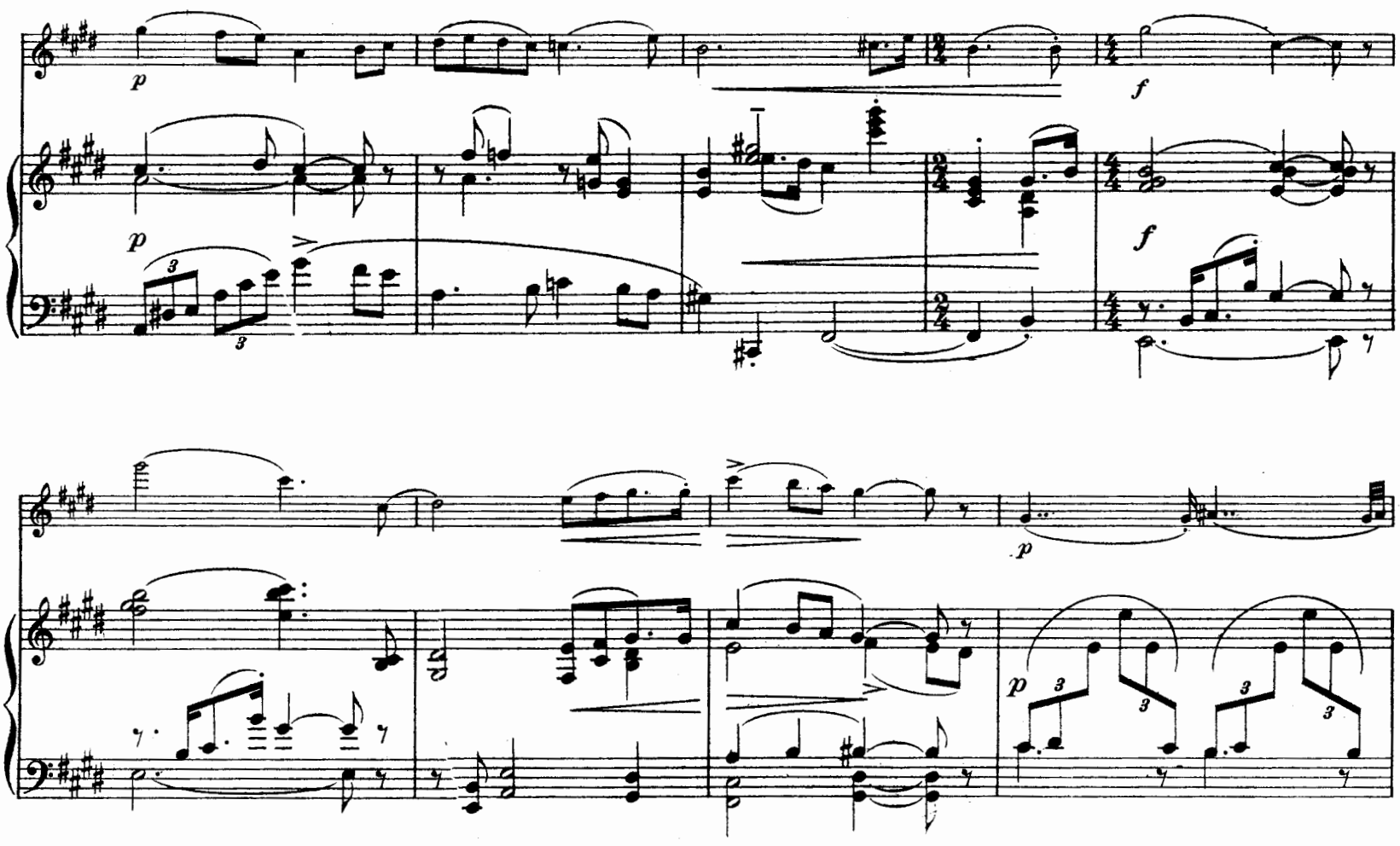

Tous droits d'exécution reservés.
Copyright by Durand & Cie 1918.

D. & F. 9567

Paris, 4, Place de la Madeleine.

mf

cresc.

mf

cresc.

cresc.

3

1

ff

ff

mf

mf

più ff

f

p

più f

f

p

cresc.

cresc.

ff

ff

meno f

meno f

2

ff

p

p

cresc.

f

pizz.

ff

ff

f

sfz

p

sfz

p

f

dim.

arco

doux et expressif

(𝅗𝅥. = 𝅗𝅥)

p

più f

pp

3

(𝅗𝅥. = 𝅗𝅥)

p

poco f

poco f

p

p

cresc.

cresc.

mf

p

f

p

cresc.

4

più f

ff

dim.

ff

dim.

mp

mp

pp

pp

p

p

cresc. poco a poco

poco f

p

poco f

5

p

pizz.

arco

ff *ff* *mf*

sfz *p* *sfz* *p* *cresc.*

ff

mf *mf*

f *f*

mf

p

mf

p

p

più f

f

6

p

più f

f

pp subito

cresc.

f

cresc.

dim.

f

dim.

pp

p

en dehors

poco cresc.

p

cresc.

poco sfz p

cresc.

mf

p

mf

mf

doux

poco f

poco f

p

p

cresc. poco a poco

m.g.

cresc. poco a poco

mf più f

mf sfz sfz più f sfz sfz

cresc.

sfz cresc.

ff mf

ff mf sfz

sfz ff

ff

mf p cresc. f

mf p cresc.

p mf p

p mf p

mf

mf

en dehors

cresc.

ff

8

ff

tr

p

cresc.

p

cresc.

ff

f

meno f

pizz.

ff ff f

ff sfz pp f

dim. p mf

(𝅗𝅥.=𝅗𝅥)

arco

pp

9

dim. p pp p très expressif

cresc.

tr

mp

poco f

poco f

p

p

mf

ff

mf

cresc.

ff

mf

ff

10

ff

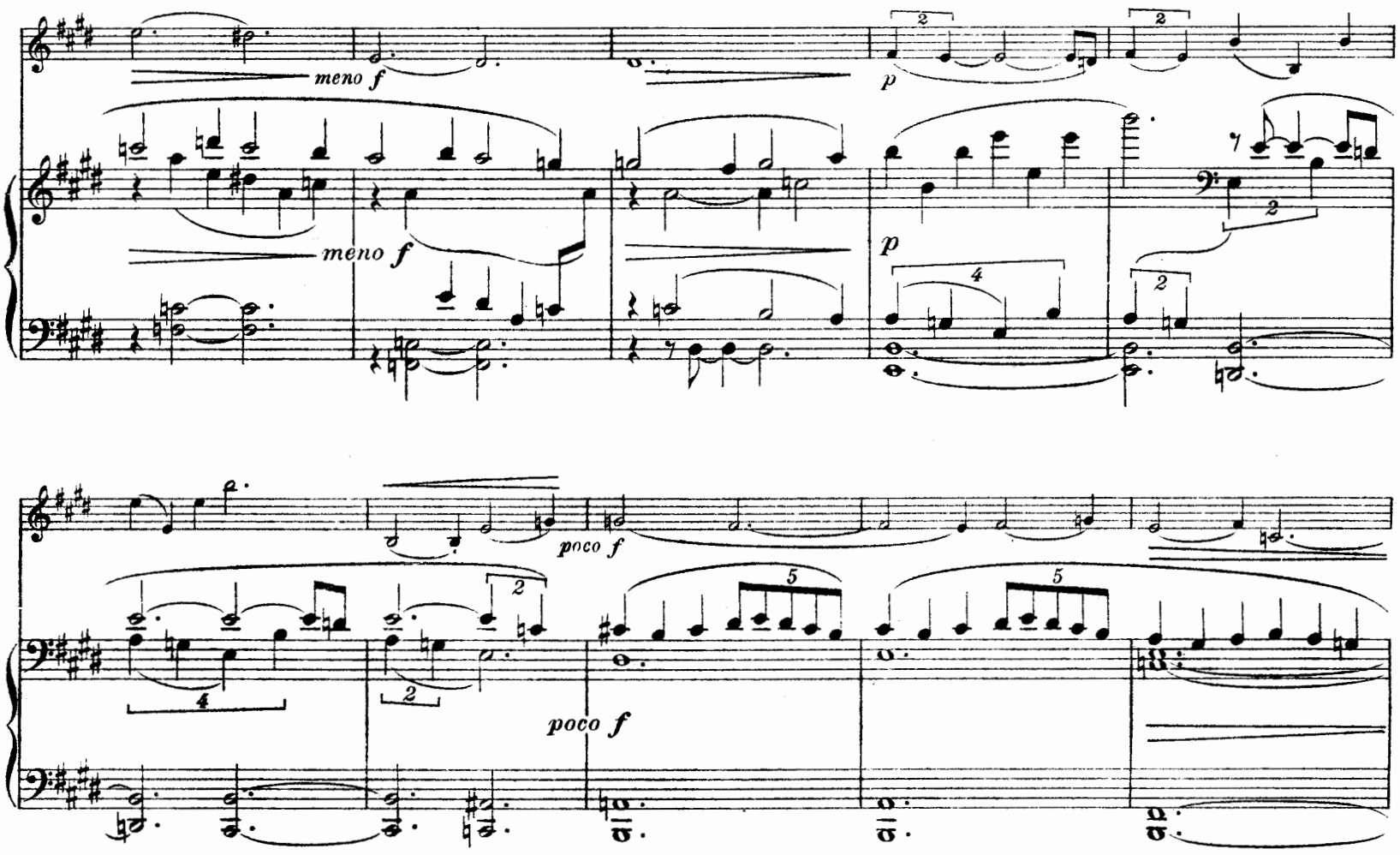
meno f
meno f
p
p
poco f
poco f
5
5

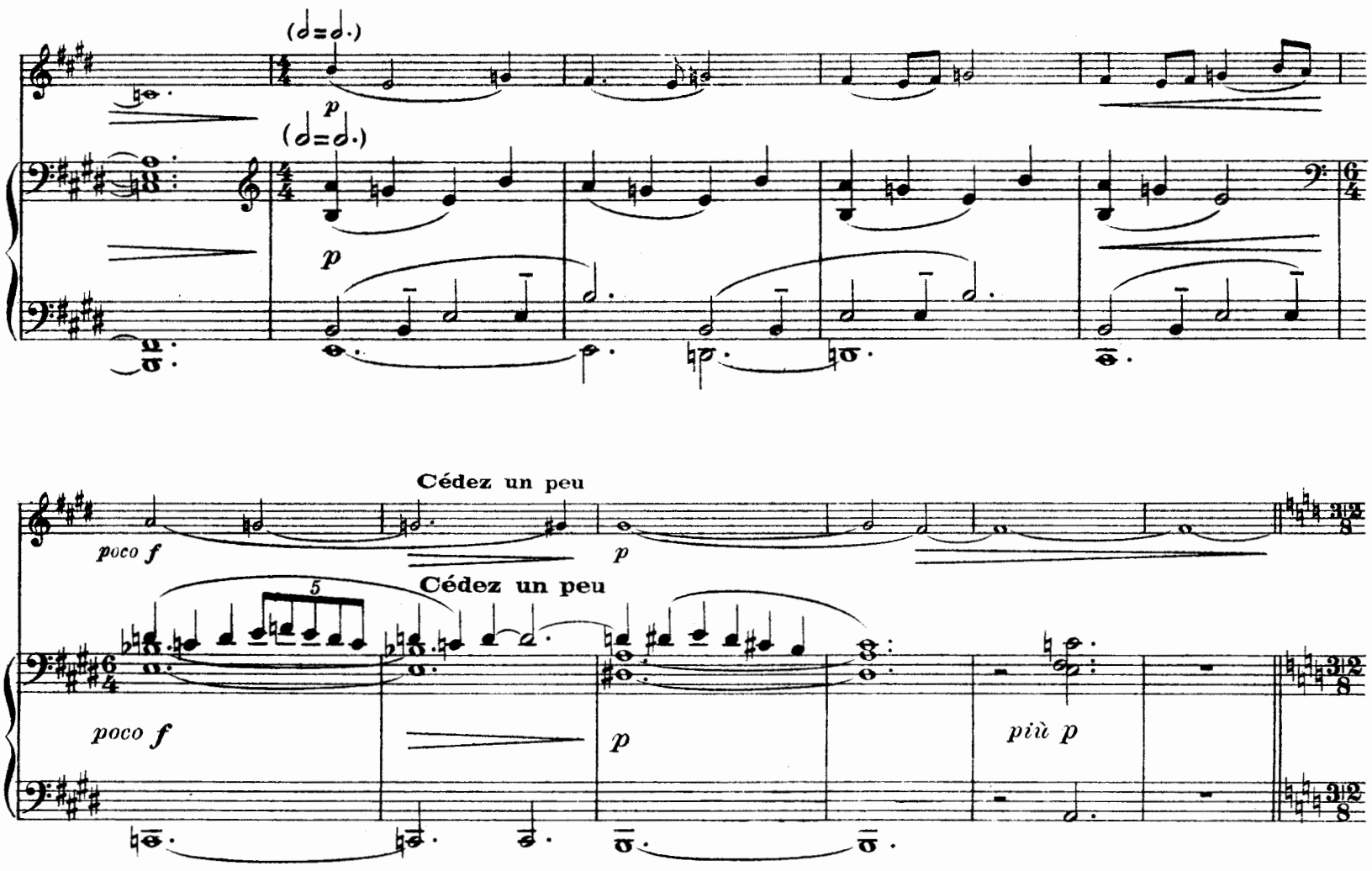
(𝅗𝅥=𝅗𝅥.)
p
(𝅗𝅥=𝅗𝅥.)
p
Cédez un peu
poco f
p
Cédez un peu
5
poco f
p
più p

Vif

11

Vif

pp

pp

sempre pp

sempre pp

f

f

sempre f

p

f

sempre f

p

f

p

p

12

(☆) *Thème populaire breton.*

p

p

ff

13

ff

8

8

p

p

p

14 p

cresc.

f

cresc.

f

p

p

f

f

sf

15

sempre f

Ped. * Ped.

doux et bien chanté

pp

* Ped. * Ped. *

Ped. ✻ Ped. ✻ Ped.

✻ Ped. ✻ Ped. ✻

Ped. ✻ Ped. ✻

poco più f

poco più f

✻ Ped. ✻ Ped.

✻ Ped. ✻ Ped.

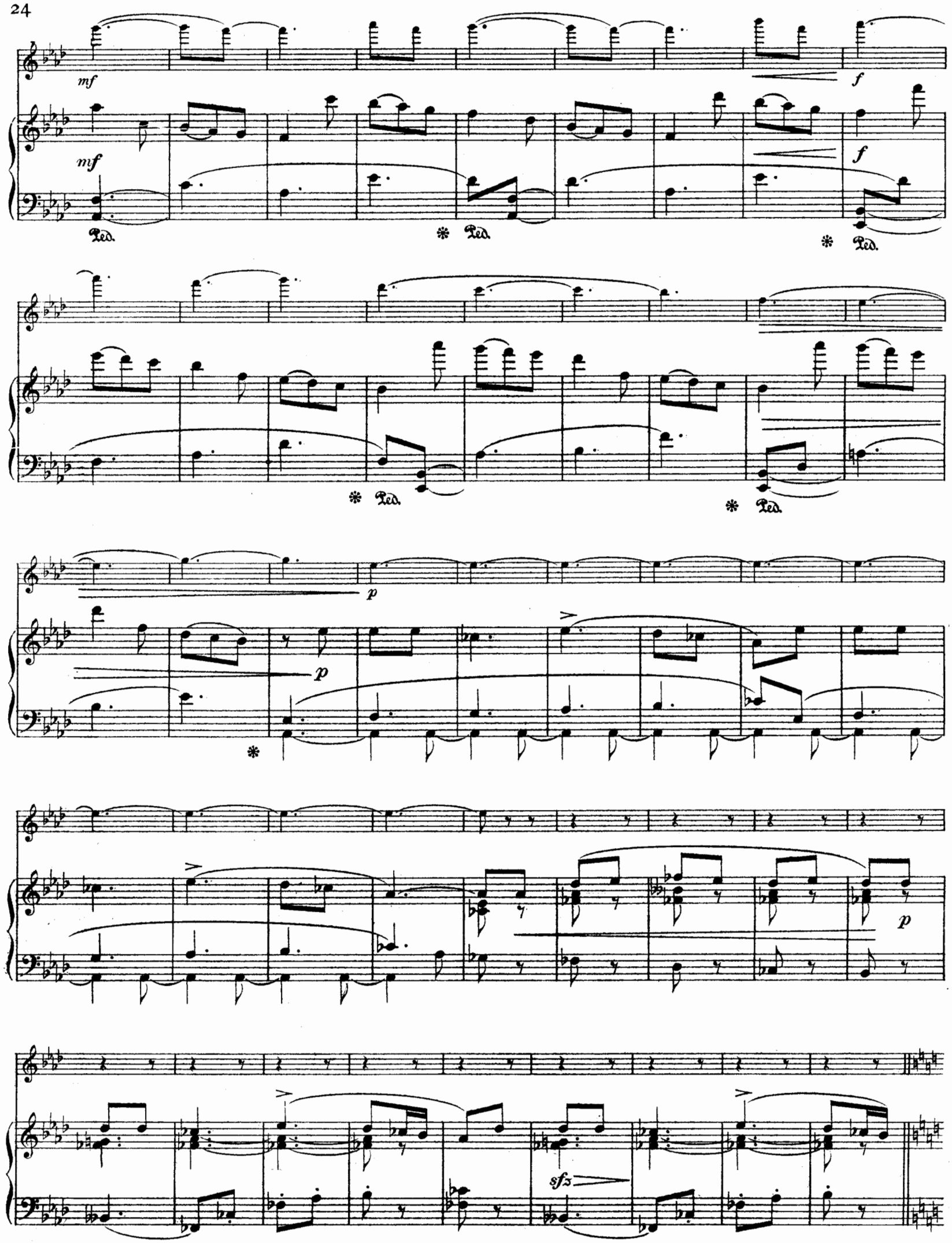
mf
mf
f
f
Ped.
Ped.
Ped.
Ped.
Ped.
p
p
p
sfz

16

mf

p

p

f

p

f

p

f

f

dim.

f

p léger

mp expressif

Ped. * Ped. * Ped.

Ped. * Ped. * Ped. *

Ped. * Ped. * Ped.

17

f

f

p

p

f

ff

f

ff

p

p

p

18

meno f

meno f

cresc.

cresc.

f

Ped.

19

f

Ped.

Ped.

meno f

meno f

Ped.

Ped.

Ped.

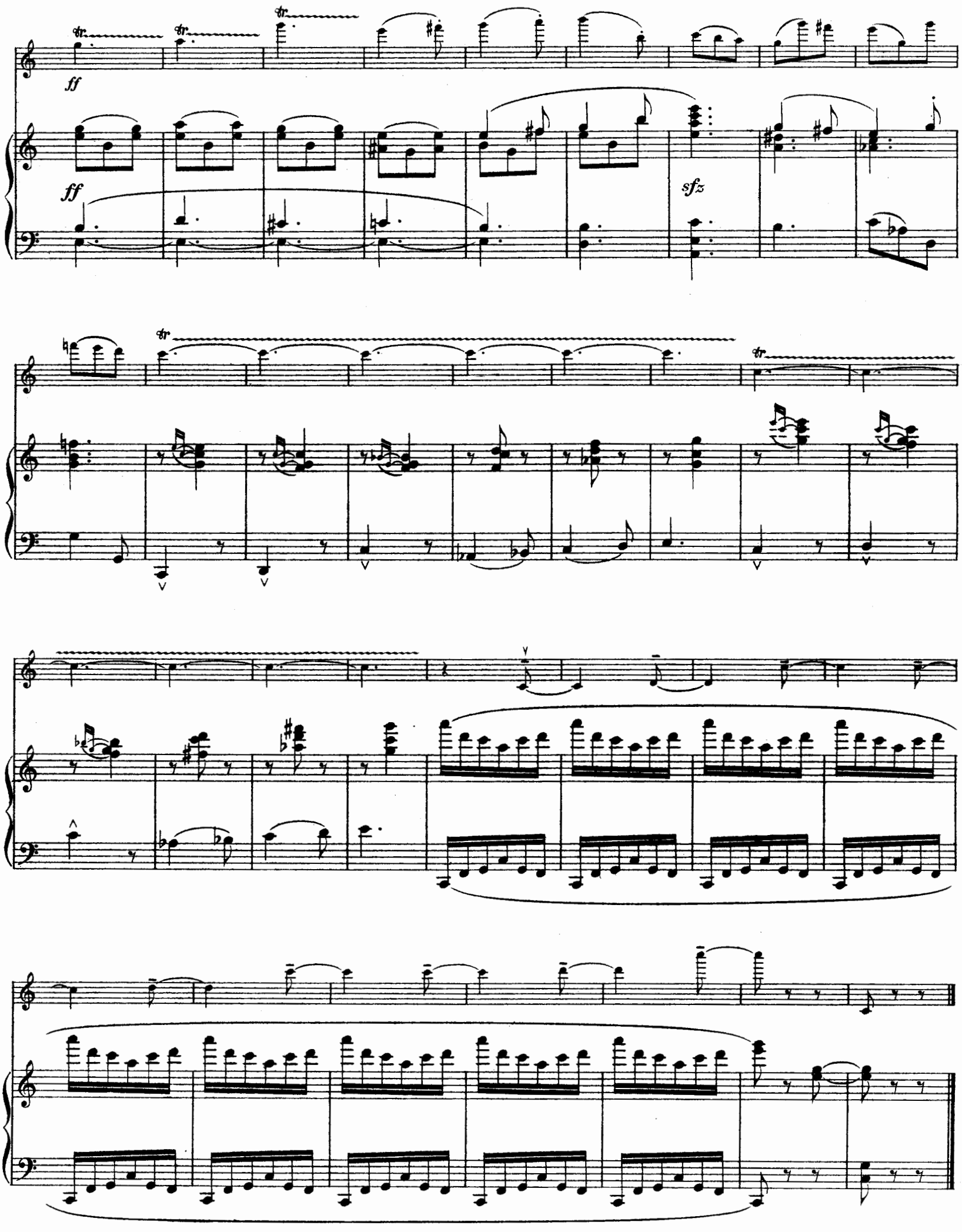
ff
ff
sfz

II

Lent

Lent

pp

très doux et très expressif

poco cresc.

poco f

m. d.

m. g.

più p

mp

mp

poco f pp

poco f pp

mp

f

mp

mf

meno f

dim.

m.d. m.g.

f

dim.

mp

mp

Un peu retenu

più p

ppp

Un peu retenu

più p

ppp

Au mouvt

p

mf

p

Au mouvt

sffz

sffz

3

3

Très modérément animé

poco più f

p

20

Très modérément animé

p

poco più f

p

mf

mf

cresc.

cresc.

f

f

più f

p

ff

p

f

f

Retenez

1er Mouvt

dim.

Retenez

21

1er Mouvt

dim.

p

pp

doux

p très expressif

expressif

mf

mf

dim.

p

dim.

p

mp cresc.

cresc.

f sfz

f sfz

sffz p mf

sffz

p

2e Mouvt

f p

2e Mouvt

mf f p

f

f

pp

p

sempre p

22

doux

poco f

poco f

Un peu retenu

dim.

Au Mouvt

Un peu retenu

dim.

Au Mouvt

f

f

1er Mouvt

très doux

23

1er Mouvt

pp

expressif

poco cresc.

mp

p

mf

mp

mf

pp

mf

f

f

mf

meno f

p

f

dim.

p

p sempre

p

p sempre

Un peu retenu

Au Mouvt

pp

p

Un peu retenu

Au Mouvt

pp

sfz

mf

sfz

sffz

Animé

f

24

Animé

f

ff

ff

p

più f

p

più f

p

cresc.

p

cresc.

f

p

25

f

p

poco f

poco f

p

p

p

mf

f

ff

mf

ff

ff

p expressif

(♩. = ♩.)

26

(♩. = ♩.)

p

poco f

poco f

f

dim.

p

f

p

f

meno f

f

meno f.

Cédez un peu Tranquille

doux

Cédez un peu Tranquille

p

dim.

Un peu retenu Au Mouvt (𝅗𝅥. = 𝅗𝅥.)

pp

27

Un peu retenu Au Mouvt (𝅗𝅥. = 𝅗𝅥.)

pp

poco f

poco f

p *f*

p *f*

p

mf expressif

f *p* *cresc.*

sfz *p* *cresc.*

f *p*

f *p*

mf

cresc.

mf

cresc.

ff

ff

Un peu retenu

Au Mouvt mais dans un sentiment calme

doux

Un peu retenu

28

Au Mouvt mais dans un sentiment calme

doux

expressif

En retenant jusqu'au Mouvt Lent

En retenant jusqu'au Mouvt Lent

poco f

meno f

poco f

meno f

Lent

très doux

Lent

très doux

più f

dim.

più f

Vif (♩. = ♪)

pp

29

Vif (♩. = ♪)

pp

pp

mf

mf

f

p

f

f

p

f

sempre f

Ped.

f vibrant

30

Ped. * Ped. * Ped.

* Ped. * Ped.

p

p *mf*

mf

cresc.

cresc.

f

f

ff

Animé

31 Animé

p

p

mf

mf

p

p

cresc.

cresc.

ff

ff

p

mf

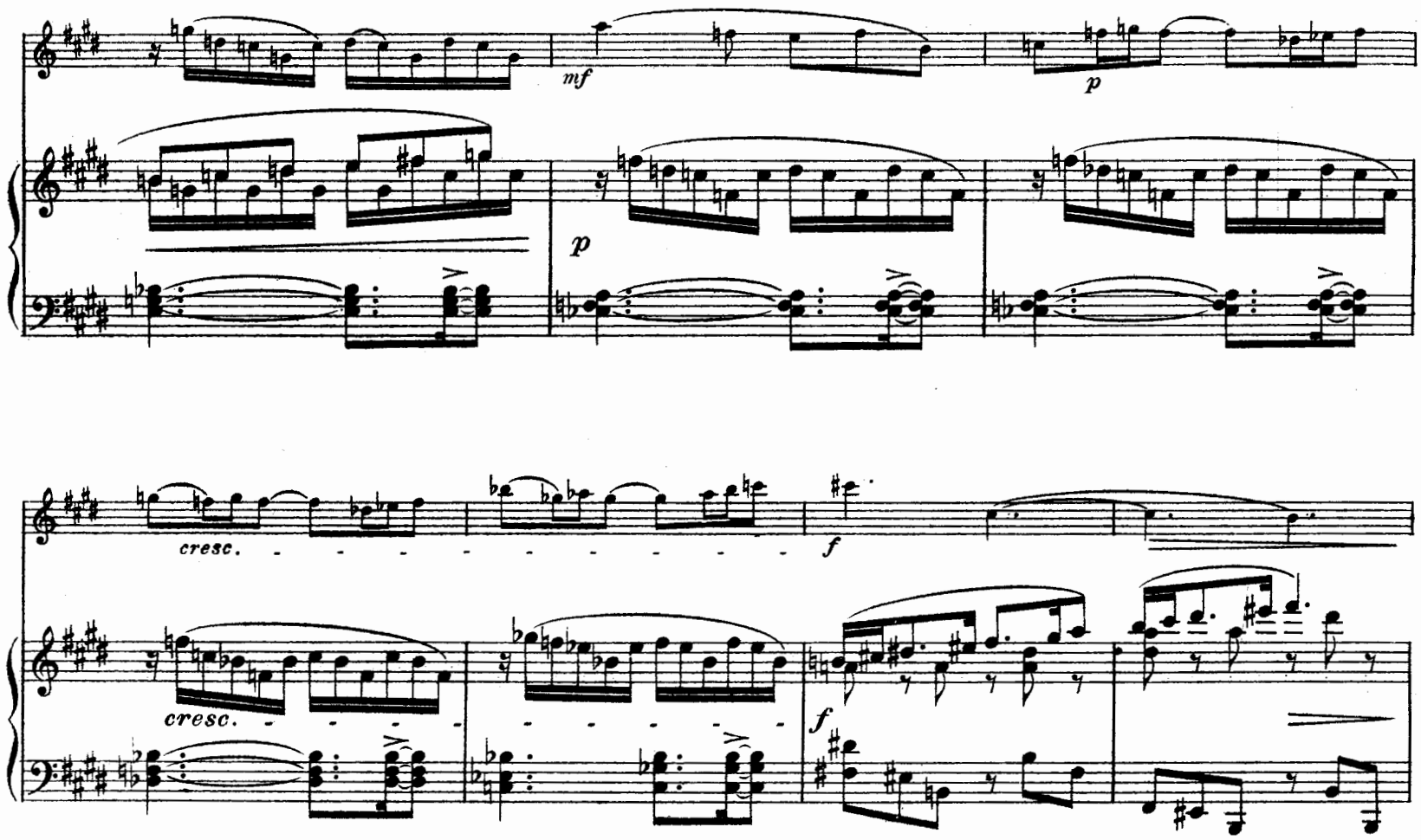
mf
p
p
cresc.
cresc.
f
f

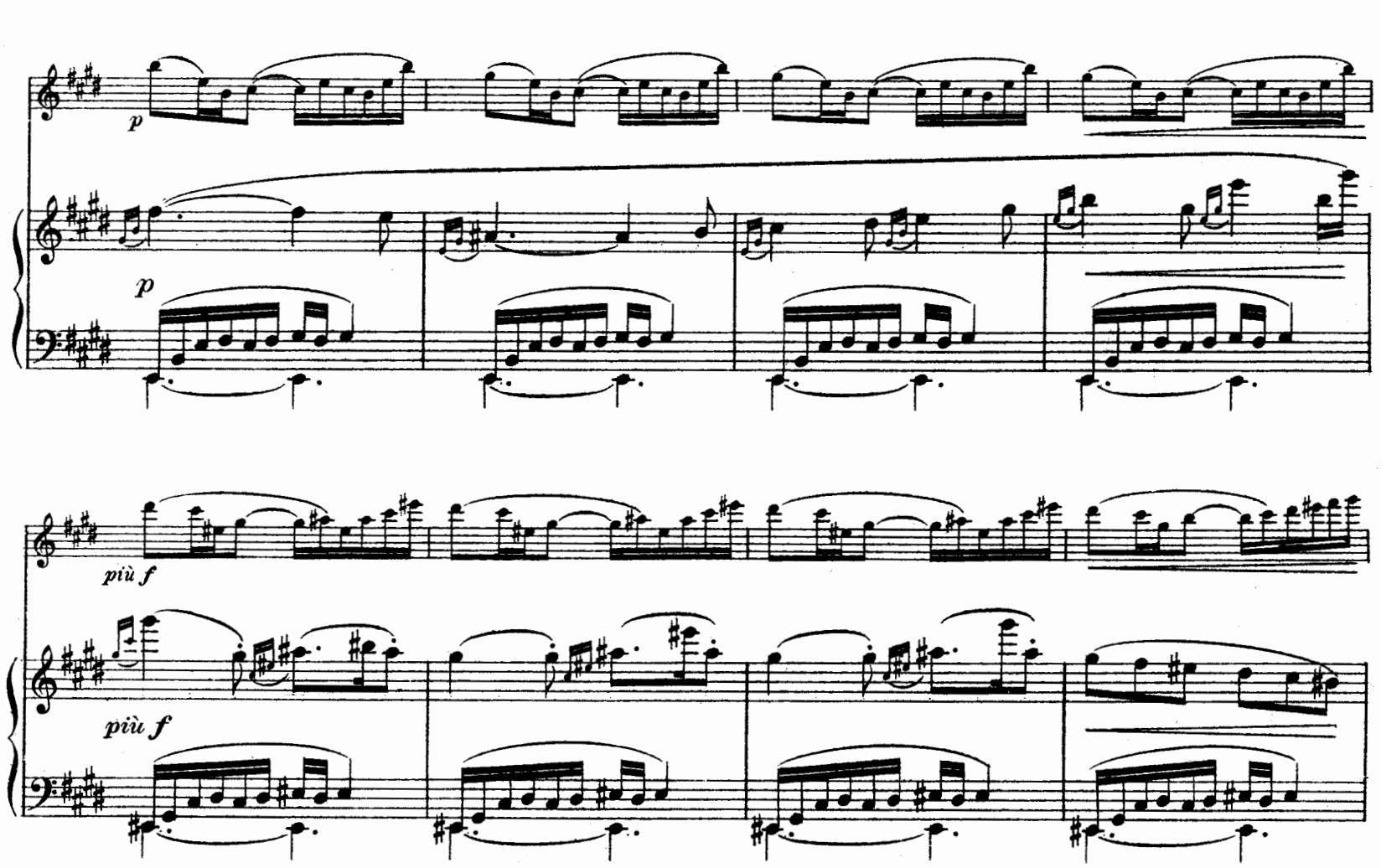
p
p
più f
più f

f

f

p

meno f

f

ff

mf

cresc.

mf

cresc.

ff

ff

(𝅗𝅥. = 𝅗𝅥.)

32

(𝅗𝅥. = 𝅗𝅥.)

p expressif

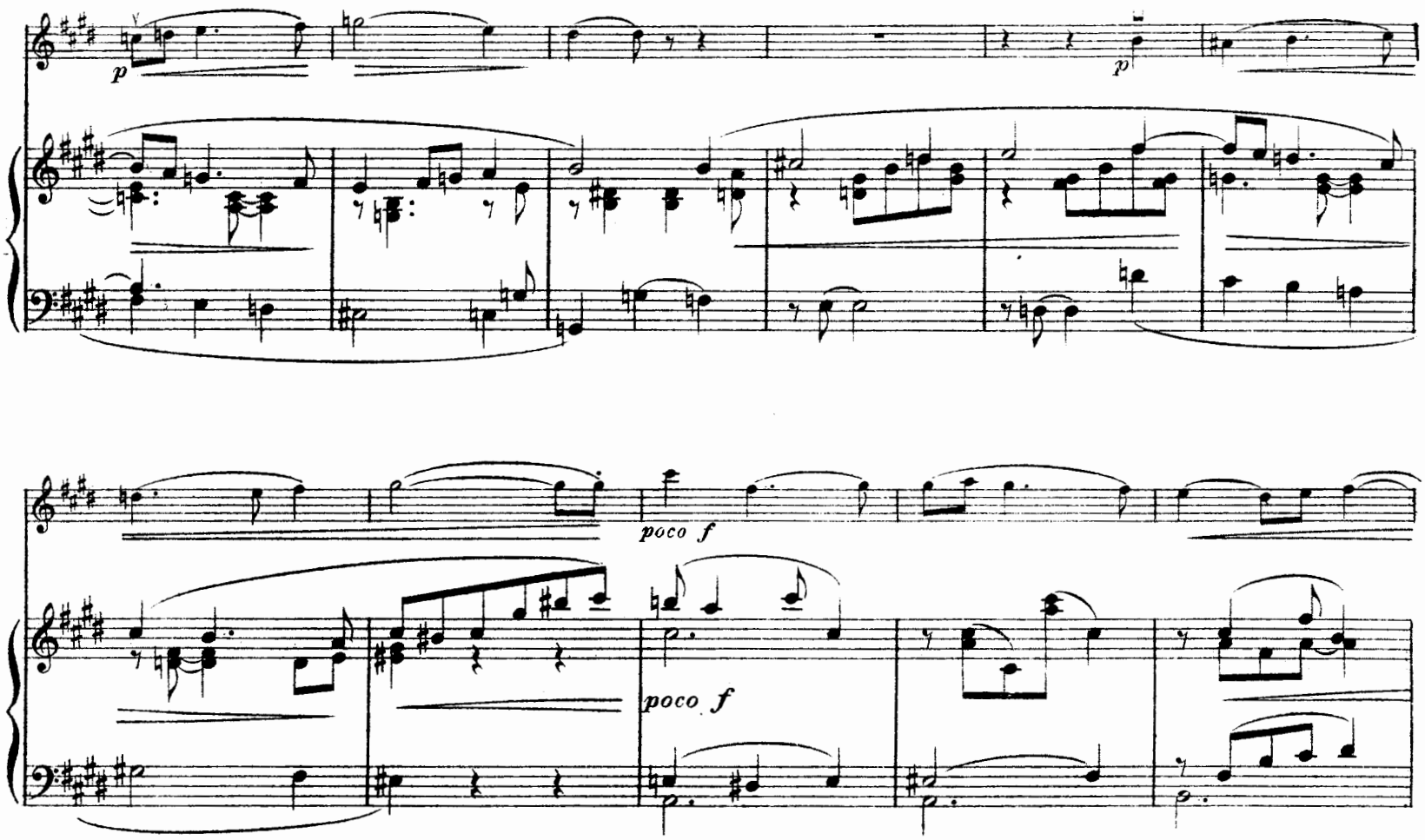
p
p
poco f
poco f

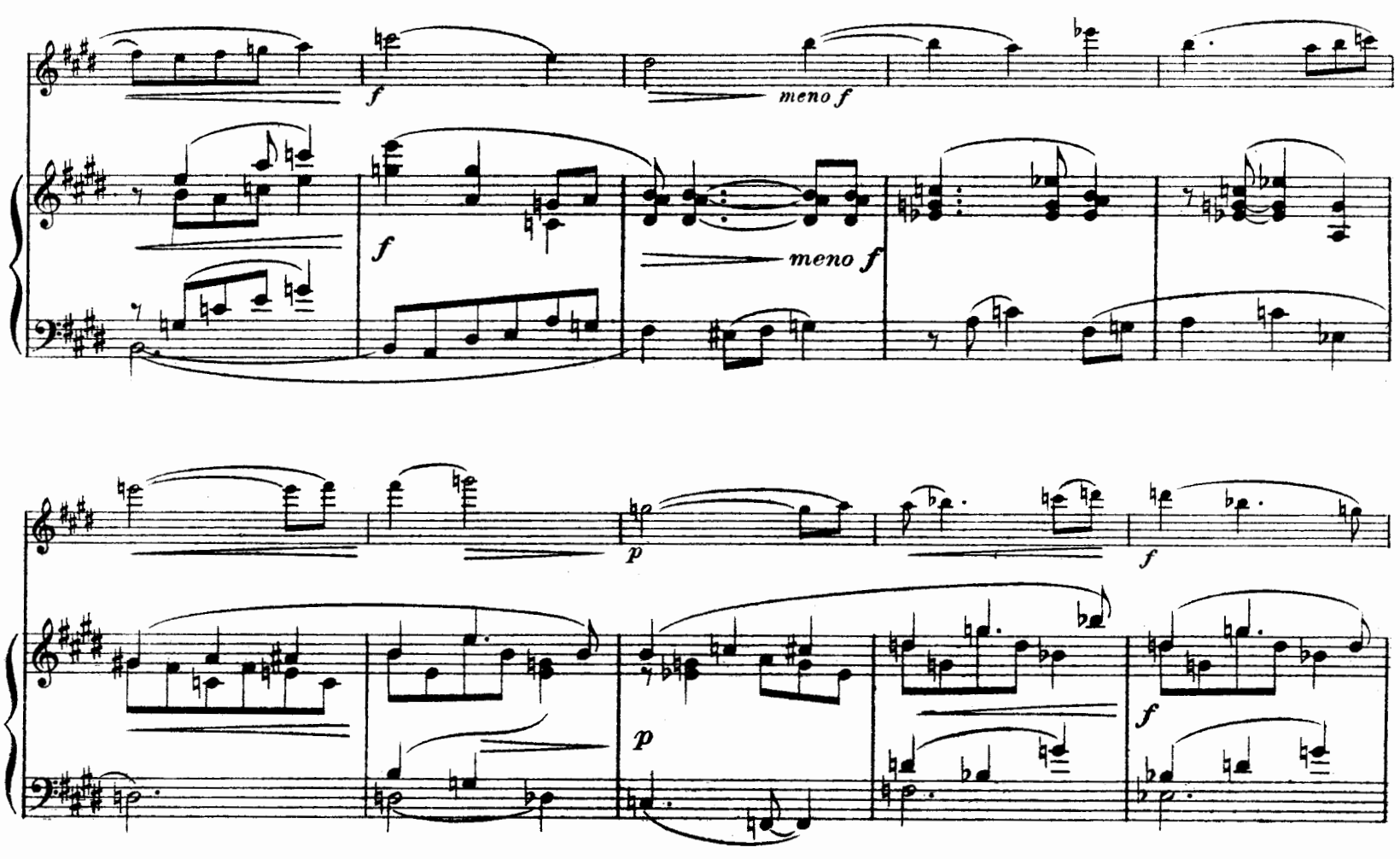
f
meno f
f
meno f
p
f
p
f

Cédez un peu

meno f

Cédez un peu

meno f

Tranquille

doux

Tranquille

p

Un peu retenu

più p

Un peu retenu

più p

Mouvt du début de la Sonate

mf

33 Mouvt du début de la Sonate

mf

più f

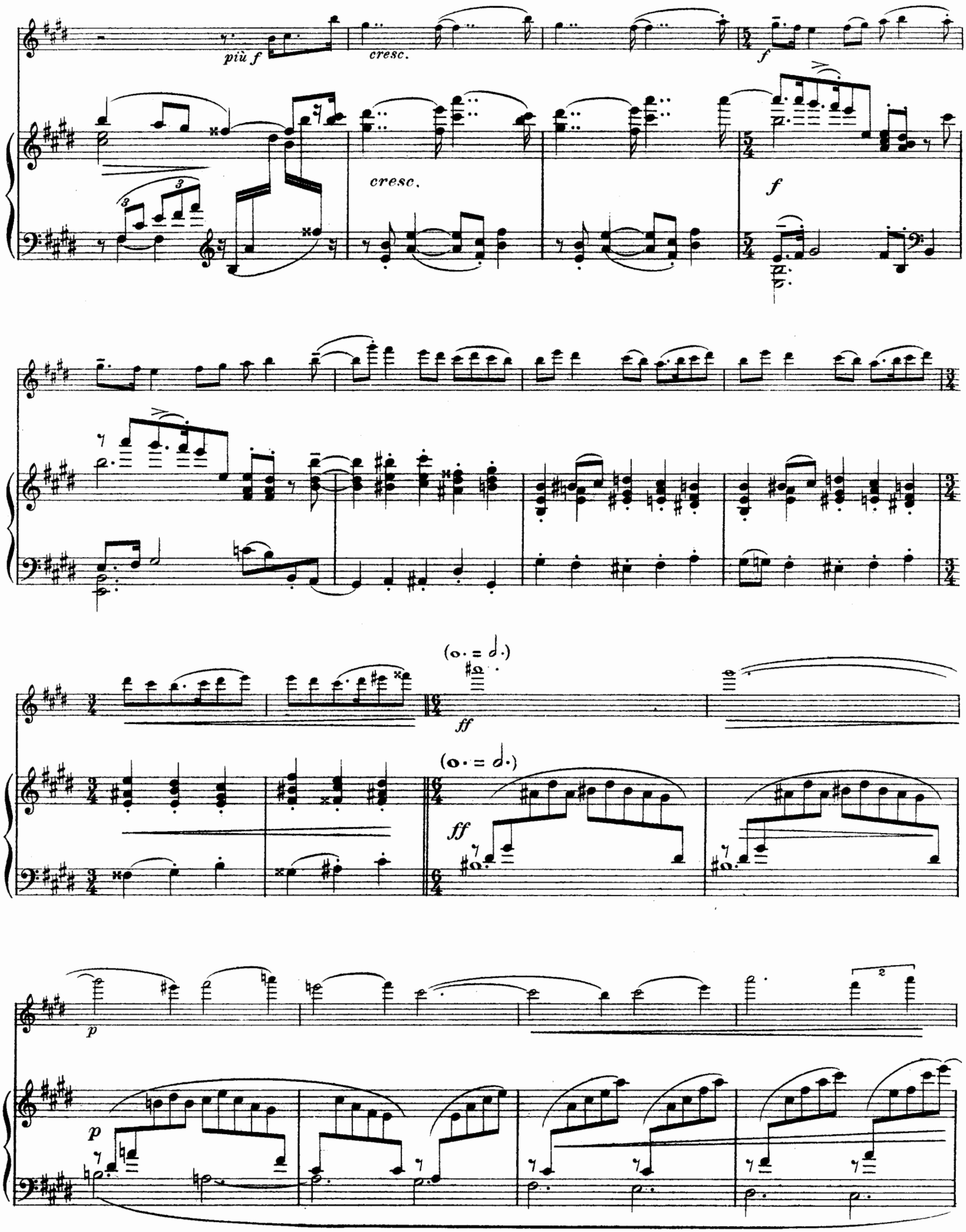
più f
cresc.
f
cresc.
f
(o· = d·)
ff
(o· = d·)
ff
p
p

Animé

Animé

Ch. Douin, gr. - Poinçons Durand & Cie

D.& F. 9567

Imp. E. Delanchy & Fils, Fg St Denis, 51, Paris.

à GASTON VALLIN

DEUXIÈME SONATE

(en MI majeur)

pour Violon et Piano

J. GUY ROPARTZ
(1917)

VIOLON

I

Modérément animé

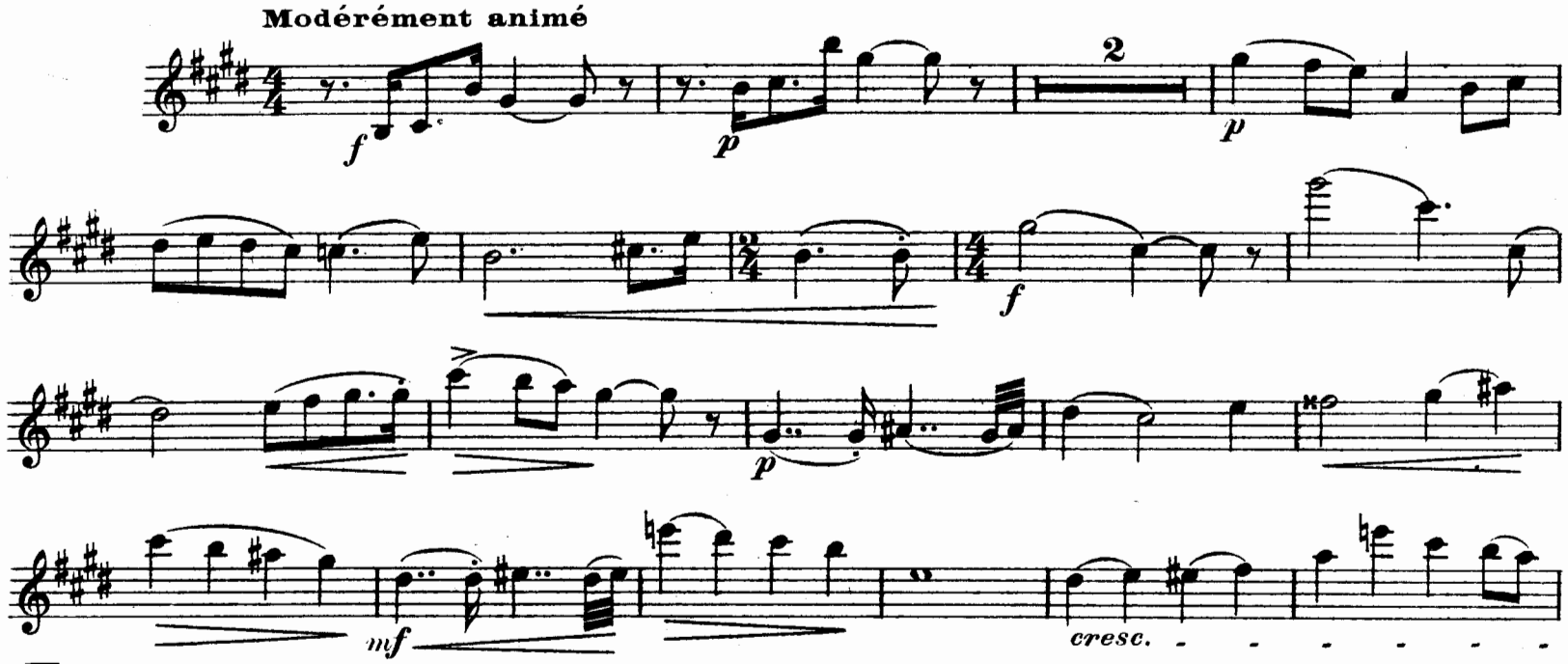

Tous droits d'exécution réservés.
Copyright by Durand & Cie 1918

D. & F. 9567

Paris, 4, Place de la Madeleine.

von arco

3 (𝅗𝅥. = 𝅗𝅥)

doux et expressif

poco f

p

cresc.

mf *p*

4

cresc.

ff

dim.

mp

pp

p

poco f *p*

5 (𝅗𝅥 = 𝅗𝅥.)

p

pizz.

ff *ff*

arco

mf

mf

f

mf

p

piu f *f*

6

p *cresc.* *f*

dim. *pp* 3 *p*

cresc. *mf* *p*

4 Piano *poco f*

7

p *cresc.*

mf *più f* *cresc.*

ff *mf*

sfz *ff* *mf* *p cresc.*

f *p* *mf* *p*

mf 8 *ff*

p *cresc.* 3 *f*

ff *ff* pizz. *ff* 5 *f*

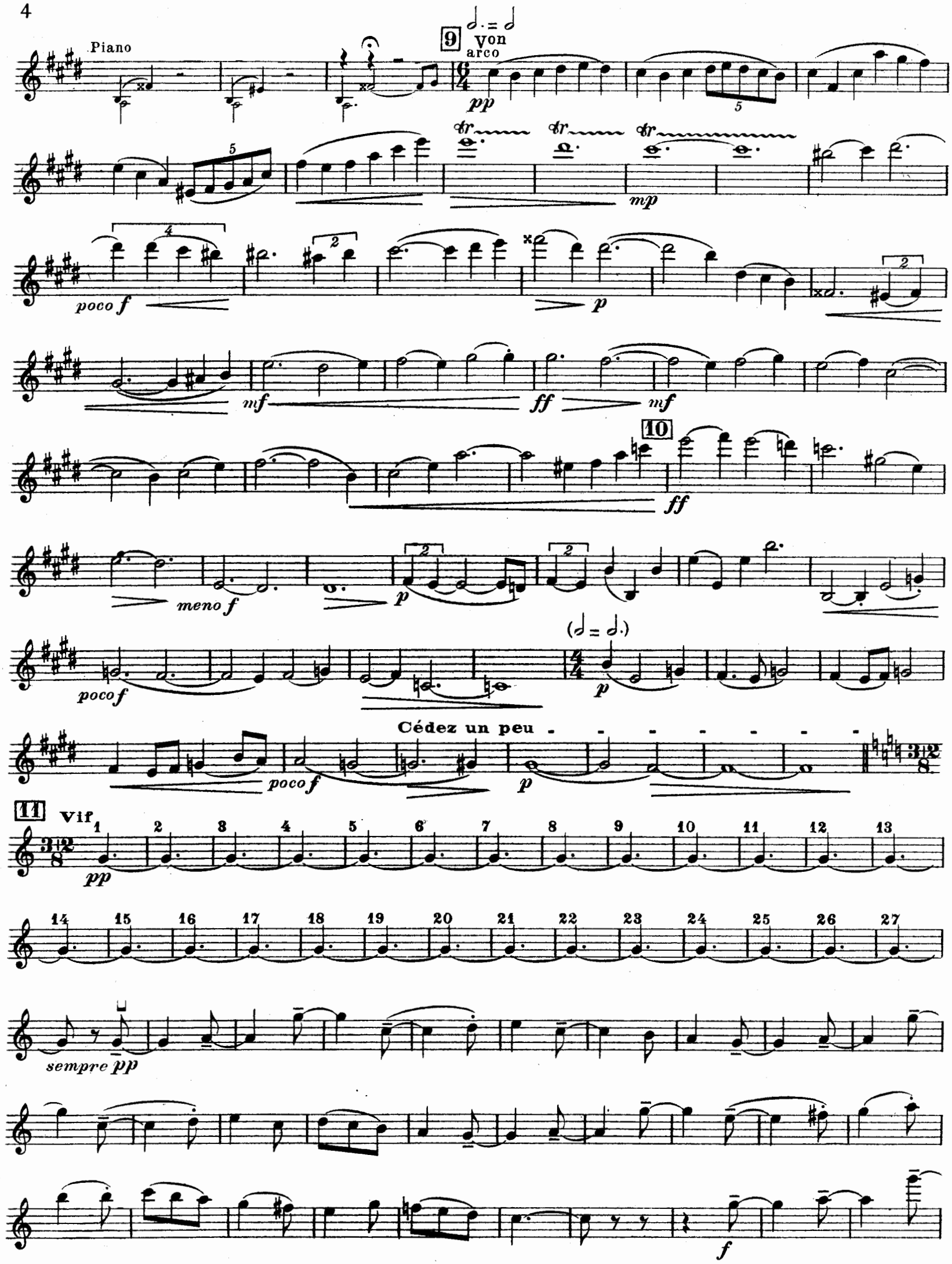
Piano
9
Von
arco
pp
mp
poco f
p
mf
ff
mf
10
ff
meno f
p
poco f
p
Cédez un peu
poco f
p
11
Vif
pp
sempre pp
f

sempre f

p

f

p

12

p

f

p

13

ff

11

(*) *Thême populaire breton*

Von 14

Piano

p

cresc.

f

p

f

16

4 Piano

Von

doux et bien chanté

1 2 3 4 5 6

poco più f

mf

f

1 2 3 4 5 6 7 8 9 10 13

p

16

Piano

von

p

f

p

f

dim.

p léger

17

f

f

p

ff

6

p

Piano

18 Von

p f

p

f p

V

f

meno f

19

cresc.

f

meno f

ff

tr 1 2 3 4 5 6

II

Lent

2

Piano

Von

très doux et très expressif

poco cresc.

mp

poco f

pp

mp

f

meno f

dim.

Un peu retenu

mp

più p

au Mouvt

ppp

1

p

1

mf

p

20

Très modérément animé

poco più f

p

mf

cresc.

f

più f

p

f

Retenez

21

1er Mouvt

2

dim.

doux

expressif

mf

dim.

p

4

mp

cresc.

f

sfz

sffz

p

mf

2e Mouvt

f

p

f

pp

22

sempre p

3

3

poco f

Un peu retenu au Mouvt

dim.

f

23 1er Mouvt

2

très doux

mp

Piano

Von

mf

mf

f

1

mf

meno f

Un peu retenu

p

p sempre

pp

au Mouvt

1

2

p *mf*

24 Animé

f

ff *p* *più f*

p *cresc.* *f*

25

p

poco f *p*

p

f *ff*

26 (𝅗𝅥. = 𝅗𝅥.)

p expressif

poco *f*

f

·*dim.* - - - *p*

f

Cédez
un peu

Tranquille

meno f

doux

Un peu retenu

27

au Mouvt (𝅗𝅥. = 𝅗𝅥.)

pp

1

poco f

p

p

f

p

cresc. - - - - - - -

f

p

mf

cresc. - -

Un peu retenu

ff

28 au Mouvt mais dans un sentiment calme

doux

3

En retenant insensiblement jusqu'au Mouvt lent

poco f

meno f

Lent

très doux

più f

dim.

29 Vif (♩. = ♪)

pp

5

Piano

Von

pp

9

Piano

Von

mf

7

Piano

Von

mf

2

f

p

2

f

5

Piano

30 Von

f vibrant

(♯)

p

3

mf

cresc.

f

ff

2

31 **Animé**

2

p

mf

p

cresc.

ff

p

mf

p

più f

f

p

f

ff

mf

cresc.

ff

32 (𝅗𝅥. = 𝅗𝅥.)

2

p

1

p *poco f*

f *meno f*

p *f*

meno f **Cédez un peu** **Tranquille** *doux*

più p **Un peu retenu**

33 **Mouvt du début de la Sonate**

mf *più f* *cresc.*

f

ff *p*

f **Animé** *ff*

Ch. Douin, gr.-Poinçons Durand & Cie D. & F. 9567 Imp. Ed. Delanchy & Fils, 51, Fg St Denis Paris.