

Jacques Ibert

histoires....

pour flûte et piano
par Marcel Moyse

dans la maison triste....

référence... R

MCMXXXII

à paris . chez alphonse leduc . éditeur . 175, rue St honoré

tous droits d'exécution , de reproduction et d'adaptation réservés pour tous pays

copyright by alphonse leduc et C^{ie} 1933

V.-

Ouvrage protégé - PHOTOCOPIE INTERDITE même partielle
(loi du 11-03-1957) constituerait contrefaçon (code pénal art. 425)

519337

FLÛTE *Lent et plaintif*

PIANO *Lent et plaintif*

p *pp*

Un peu retenu

Mouv! *Soutenu* *cresc.* *dim.*

Mouv! *Soutenu* *cresc.* *dim.*

Doux et berceur
p
Doux et berceur
p

Cédez - - Mouv!
più p
Cédez - - Mouv!
più p

Un peu plus lent
ppp
Un peu plus lent
pp Dououreux et sombre
ga bassa...

ppp
ppp
ga bassa...

(Dans la maison triste...)

V. _

Lent et plaintif

p

Un peu retenu

Mouv!

Soutenu *cresc.* *dim.*

Doux et berceur

p

Cédez - - Mouv!

più p

Un peu plus lent

ppp

ppp

(Dans la maison triste...)

VIII. -

[1933]

Ouvrage protégé - PHOTOCOPIE INTERDITE même partielle
(loi du 11-03-1957) constituerait contrefaçon (code pénal art. 425)

Un peu vite

FLÛTE *mf* *p*

PIANO *mf* *p*

pp Léger

Accentuez

rf *pp* *f*

En badinant *Doux*

Cédez un peu

Cédez un peu

Au Mouv!

p Très expressif*p*

Dim. et un peu retenu

Au Mouv!

p Le thème en dehors

Dim. et un peu retenu

Au Mouv!

p

Plus vite et en pressant

ppp Gai et léger

Plus vite et en pressant

jusqu'à la fin

jusqu'à la fin

(La cage de cristal...)

FLUTE D'un petit pas égal et monotone *mp* Un peu sonore

PIANO *pp* *sempre staccato*

mp

mp

mp

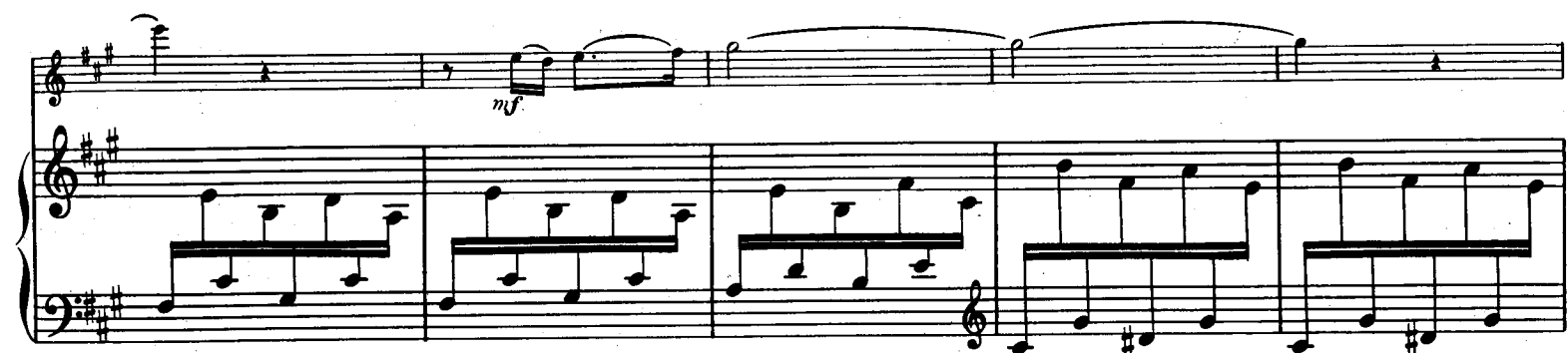

cresc. Un peu retenu

cresc. Un peu retenu

Mouv!

Mouv!

diminuez.

Lointain

ppp

encore *pp*

plus piano encore

plus pp encore

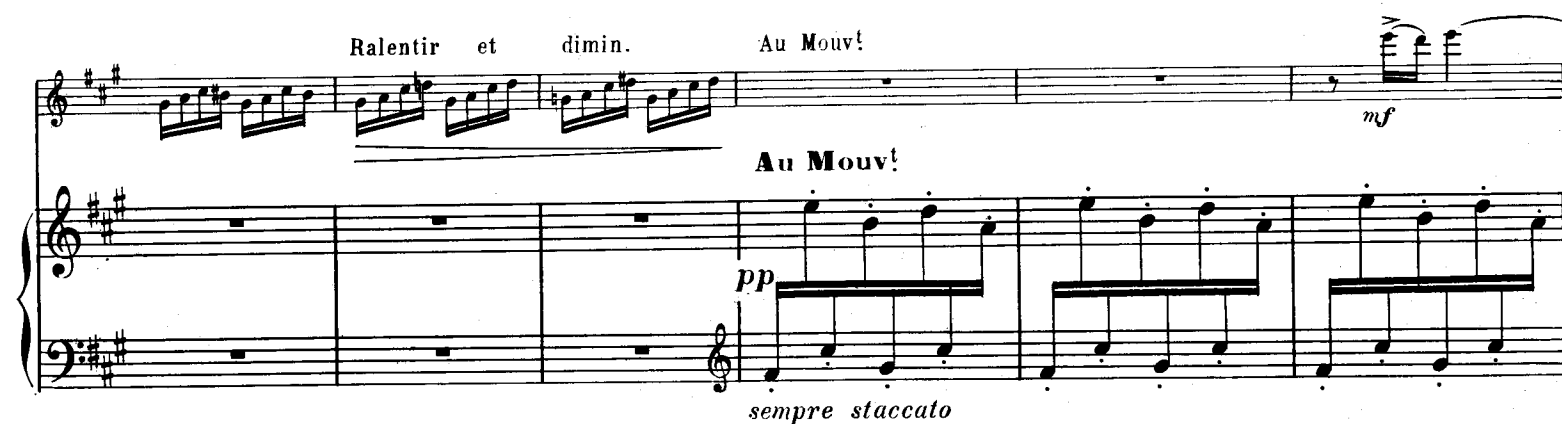

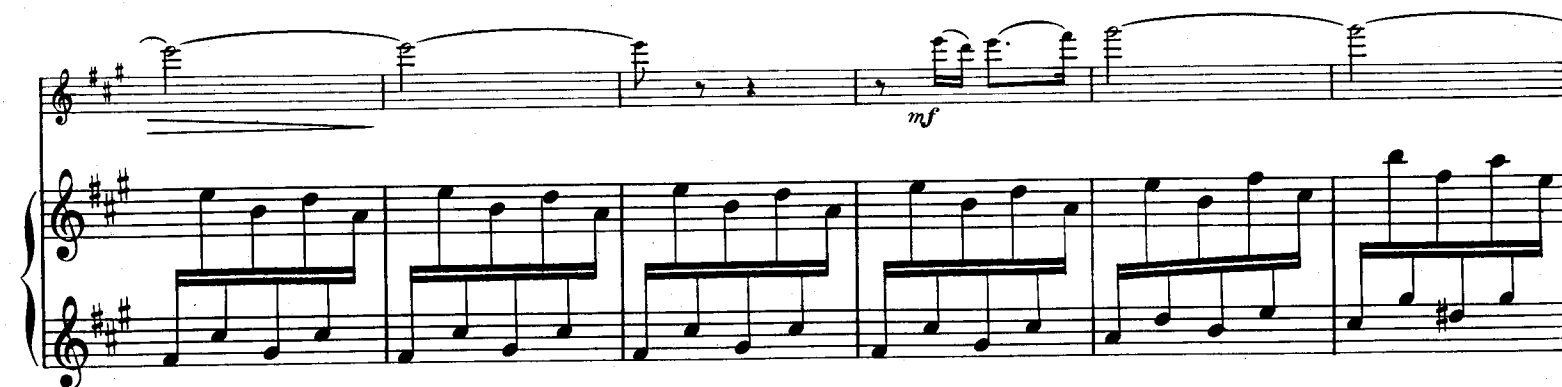

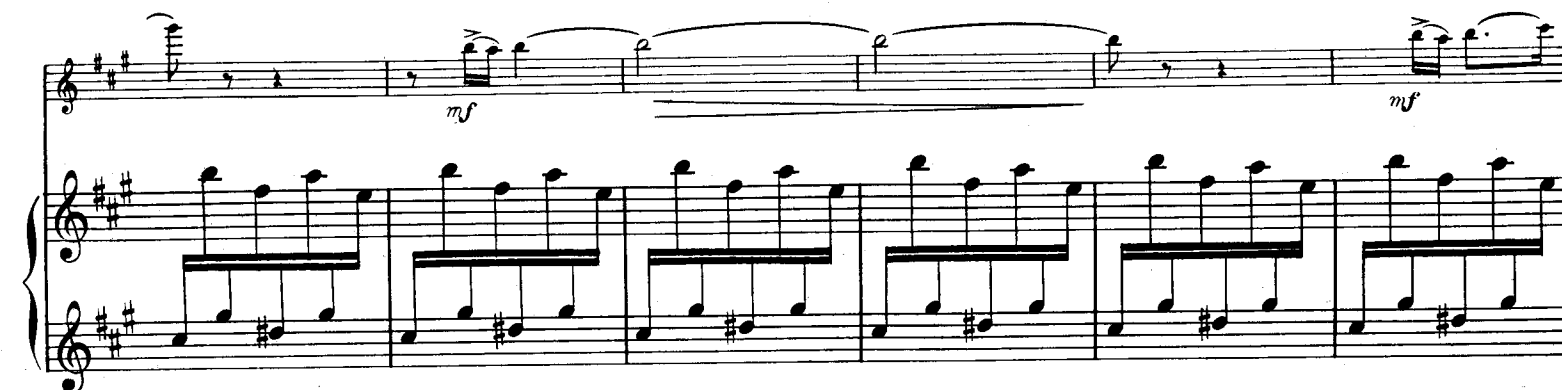

(La marchande d'eau fraîche...)

IX._

FLÛTE

D'un petit pas égal et monotone

126 000 5804

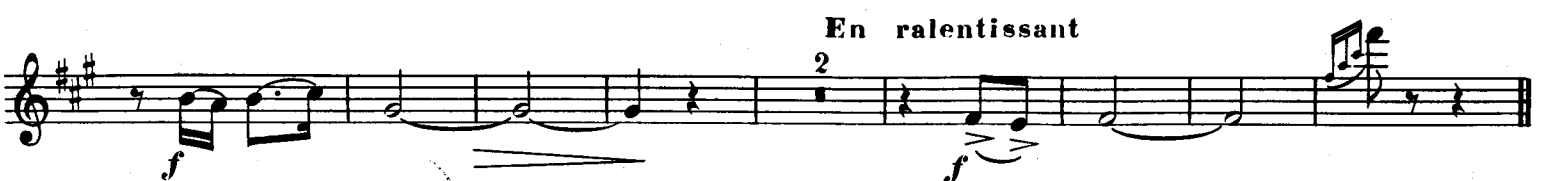
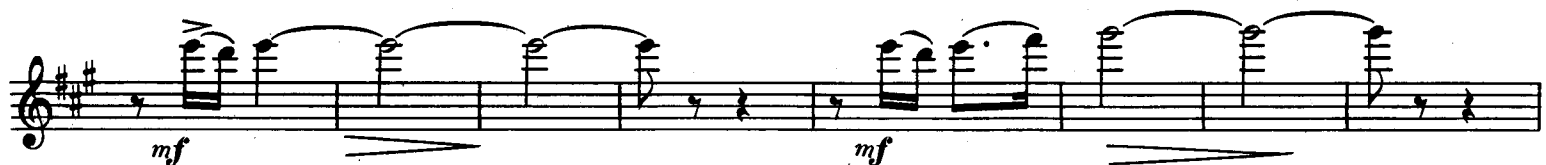

(La marchande d'eau fraîche...)

I. _ (La meneuse de tortues d'or...)

Ouvrage protégé - PHOTOCOPIE INTERDITE même partielle
(loi du 11-03-1957) constituerait contrefaçon (code pénal art. 425)

FLÛTE

Un peu allant

p Doux et mélancolique

PIANO

Un peu allant

p

mf

p Souple et gracieux

pp

p

ppp

mp

en augmentant peu à peu *mf*

mp

en augmentant peu à peu

f Soutenu

f

diminuez lentement

f Soutenu

sf

diminuez lentement

en pesant un peu

Un peu cédé

Un peu cédé

Au Mouv!

Au Mouv!

en augmentant peu à peu

en augmentant peu à peu

f poco f

X. -

Ouvrage protégé - PHOTOCOPIE INTERDITE même partielle
(loi du 11-03-1957) constituerait contrefaçon (code pénal art. 425)

Dans un mouvement libre et brillant

FLÛTE

mf

PIANO

Dans un mouvement libre et brillant

mf

Ped.

*

Ped.

*

$\frac{3}{4}$ Léger

7

8

Ped.

*

Dans un rythme de danse souple et

moins f

Dans un rythme de danse souple

moins f

Ped.

* Ped.

* Ped.

* Ped.

*

Ped.

*

Ped.

*

*nonchalant**et nonchalant*

Red. * Red. *

*pp Lointain**pp Lointain**ppp* $\frac{4}{4}$ $\frac{4}{4}$ $\frac{3}{4}$ $\frac{3}{4}$ *sub. p et détaché**sub. p*

Retenez un peu

pp

Retenez un peu

pp

Commencez en dessous du mouvement pour

ppp

Commencez en dessous du mouvement pour

ppp

animer progressivement

4/4

animer progressivement

2 3 5 2 4 2 3 4 5

2 5 4 3 5 4 3 2

3 Vite
4 *ga ad lib.*

3 et piqué
4 Vite

pp et piqué

sec

(Le cortège de Balkis...)

Avec une tranquille bonne humeur

FLÛTE

Avec une tranquille bonne humeur

p Lointain

PIANO

pp

Soutenu

mf

Ped. Ped.* Ped.* Ped.**

Ped.*Ped.

sf Soudain très gai

sf Soudain très gai

3/4 2/4

3/4 2/4

Ped. Ped.**

Ped. Ped.**

3/4 2/4

3/4 2/4

Ped. Ped.**

Ped. Ped.**

3/4 2/4

sf *Ped.* *

3/4 2/4

f *mf*

*Ped.** *Ped.* Ped.**

p *diminuez* *dim.* *pp*

Un peu ralenti *long*

Ped. Ped.** *Ped.* Ped.** *Ped.**

Avec la même humeur paisible du début

Très léger *ppp* *Très léger*

pp

*Ped.**

Retenez un peu

Retenez un peu

poco sf

pp

Ped. *

Ped. *

Ped. *

(Le petit âne blanc...)

II. -

Avec une tranquille bonne humeur

3/4 2/4 3/4 1 2/4 3

Un peu ralenti

p *diminuez*

long *Avec la même humeur paisible du début*

pp *Très léger*

pp

Retenez un peu

(Le petit âne blanc...)