ВІОЛОНЧЕЛЬ

2 клас

УЧБОВИЙ РЕПЕРТУАР
ДИТЯЧИХ МУЗИЧНИХ ШКІЛ

Клавір з додатком партії віолончелі

ВИОЛОНЧЕЛЬ

2 класс

УЧЕБНЫЙ РЕПЕРТУАР
ДЕТСКИХ МУЗЫКАЛЬНЫХ ШКОЛ

Клавир с приложением партии виолончели

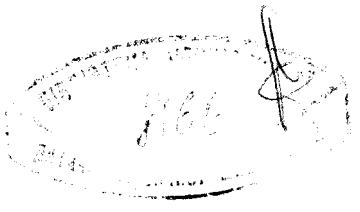

КИЇВ «МУЗИЧНА УКРАЇНА» 1985

Редактори-упорядники *Ю. О. Полянський, І. А. Романчук*
Редакторы-составители *Ю. А. Полянский, И. А. Романчук*

Редакція учбово-педагогічної літератури
Редакция учебно-педагогической литературы

В $\frac{5207030000-213}{M208(04)-85}$ 168.85

© «Музична Україна», 1985,
упорядкування, редакція

П'ЄСИ

ПАВАНА

Д. МІЛАН

1

ПЬЕСЫ

ПАВАНА

Д. МИЛАН

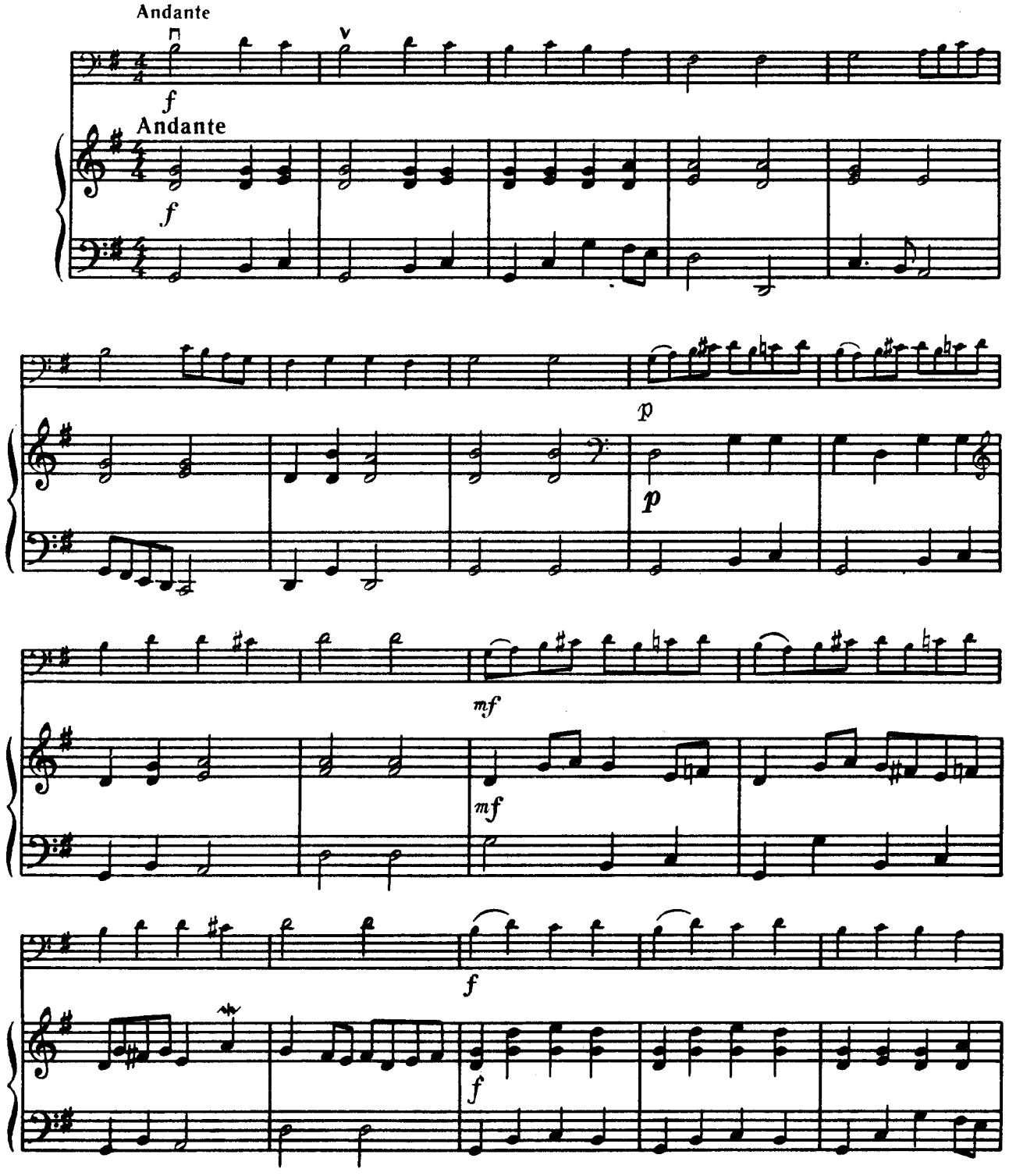

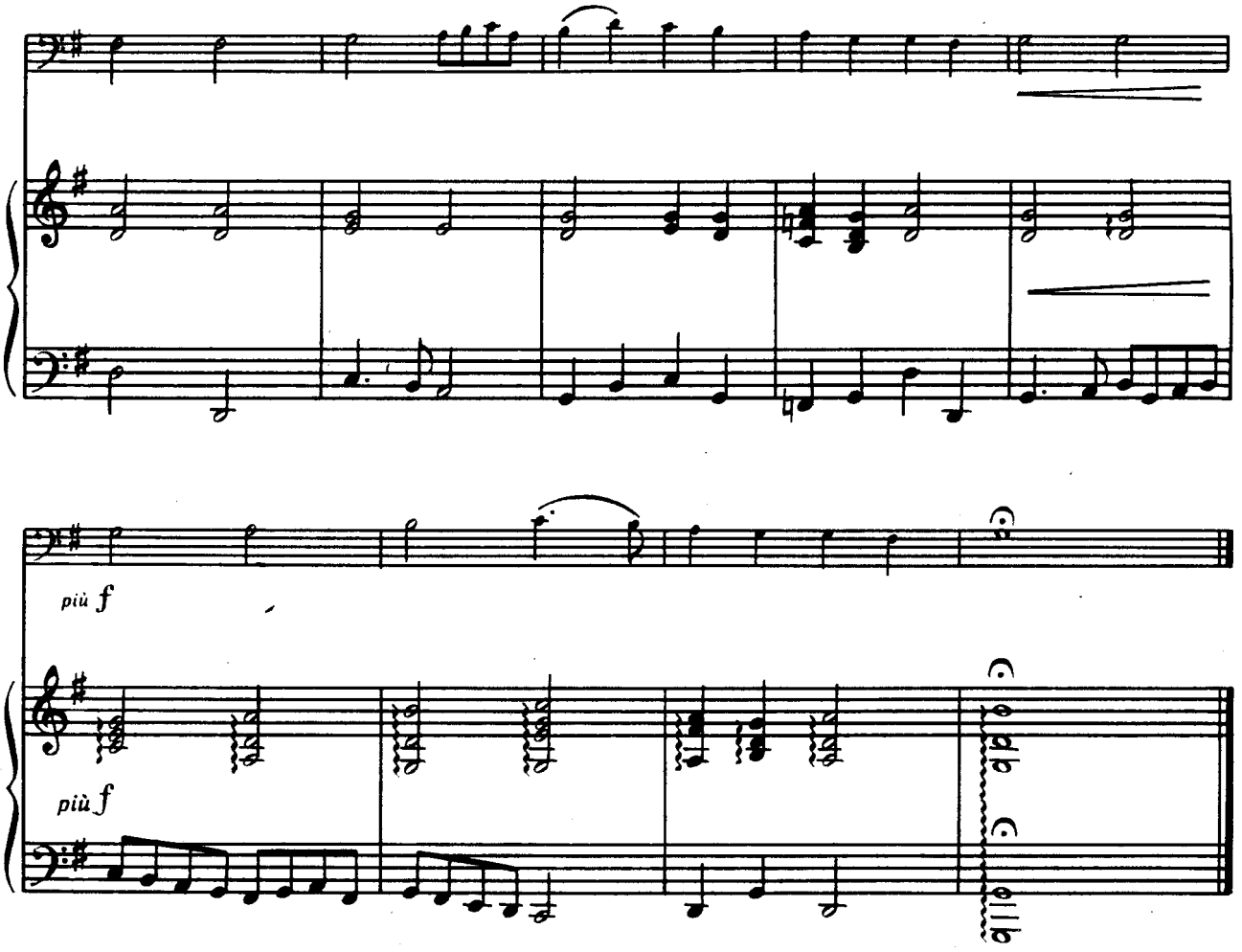

НАСПІВ

НАПЕВ

В. КИРЕЙКО

В. КИРЕЙКО

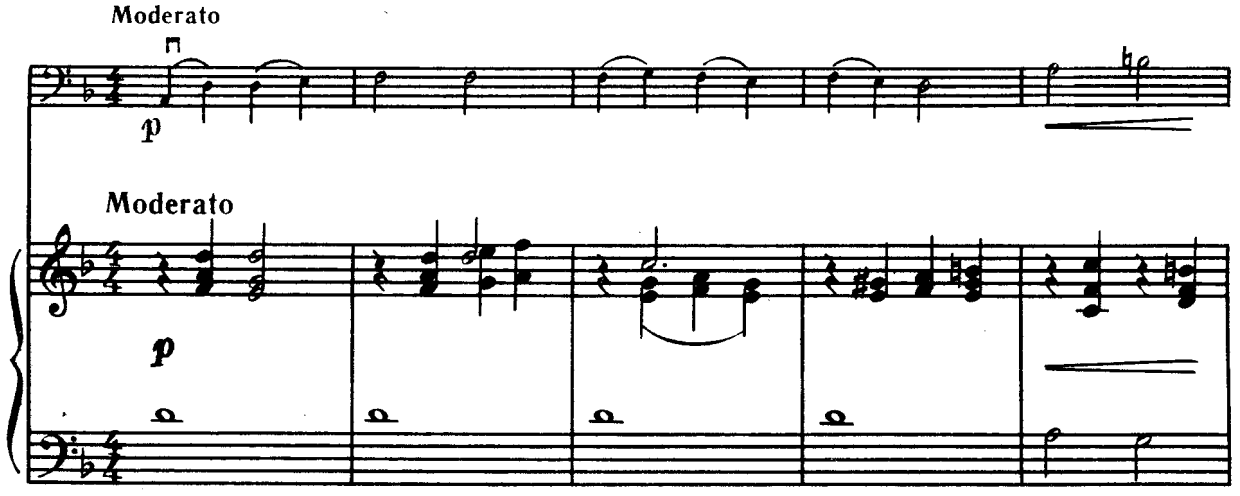

© «Музична Україна», 1985

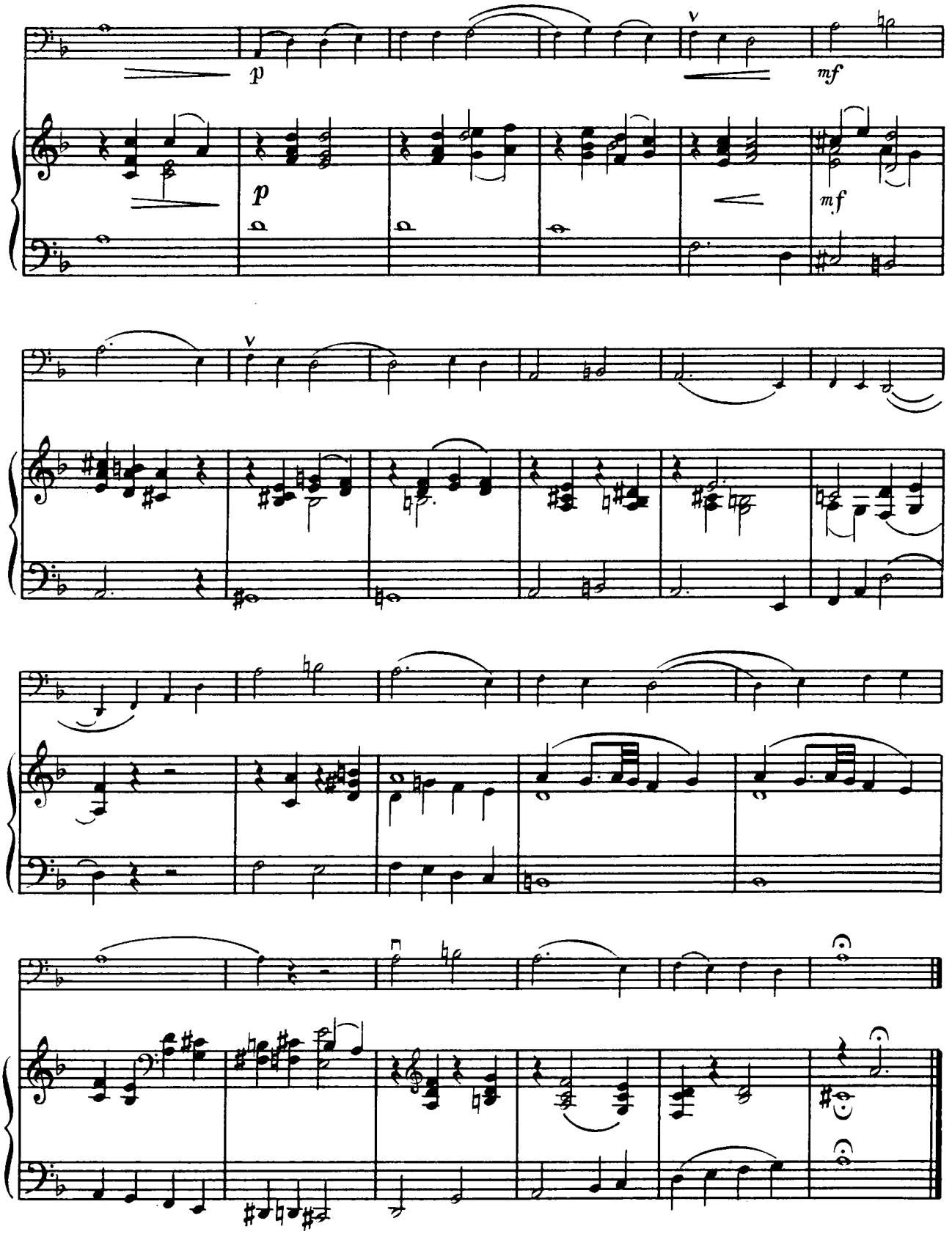
p
mf
p
mf

Н. БАКЛАНОВА

Н. БАКЛАНОВА

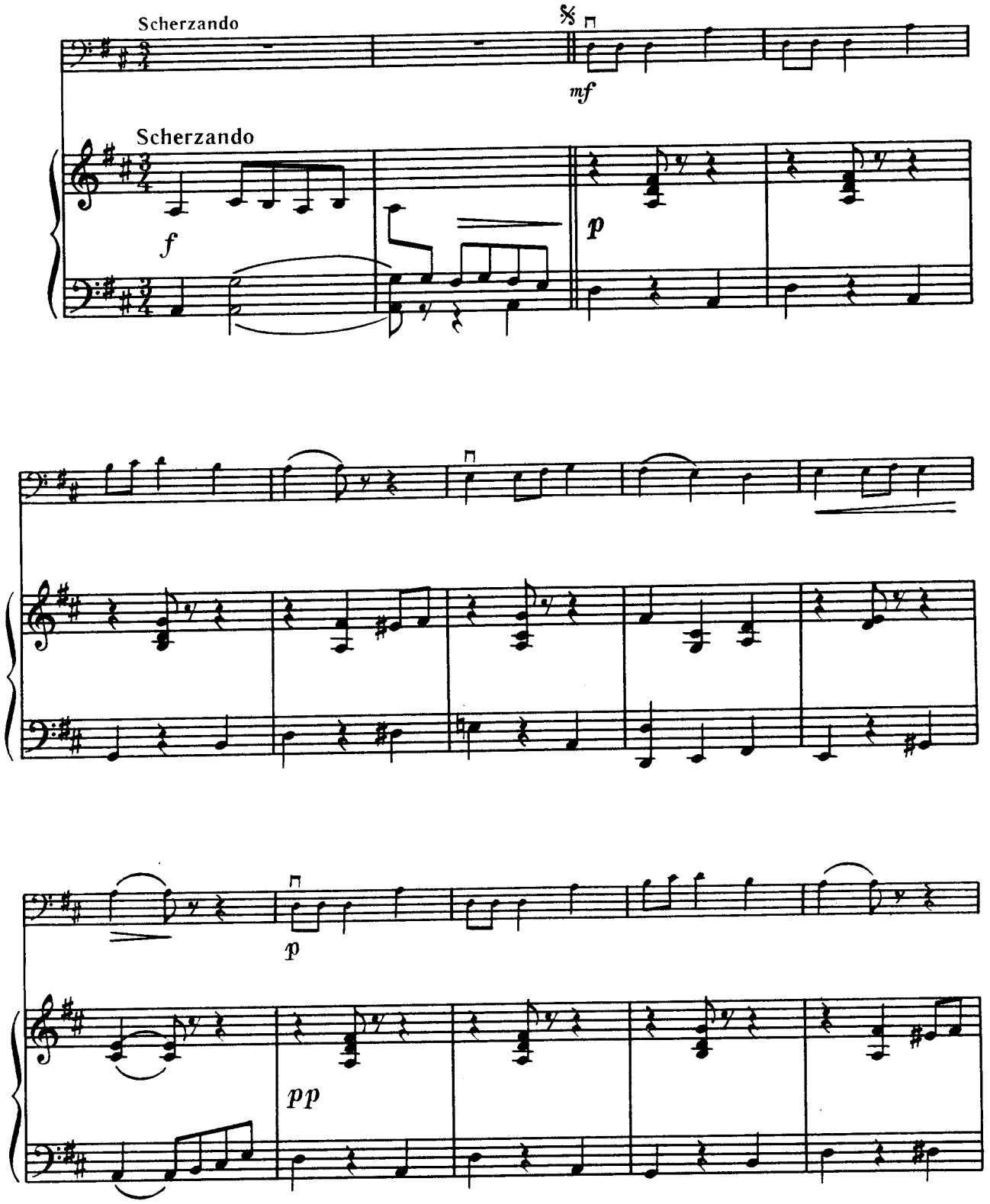

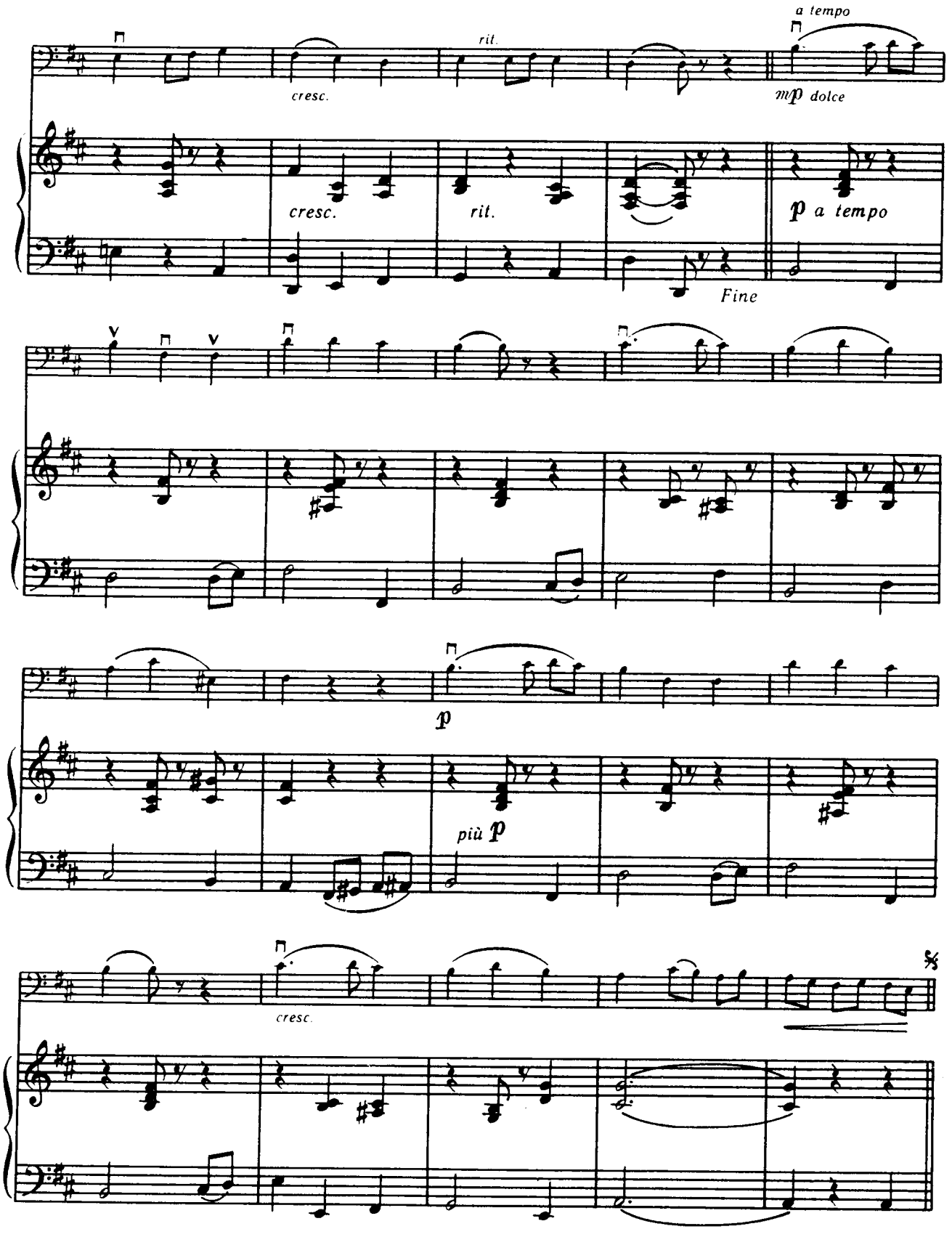
a tempo
cresc.
rit.
mp dolce
cresc.
rit.
p a tempo
Fine
p
più p
cresc.

ТАРАНТЕЛА

Н. БАКЛАНОВА

4

ТАРАНТЕЛЛА

Н. БАКЛАНОВА

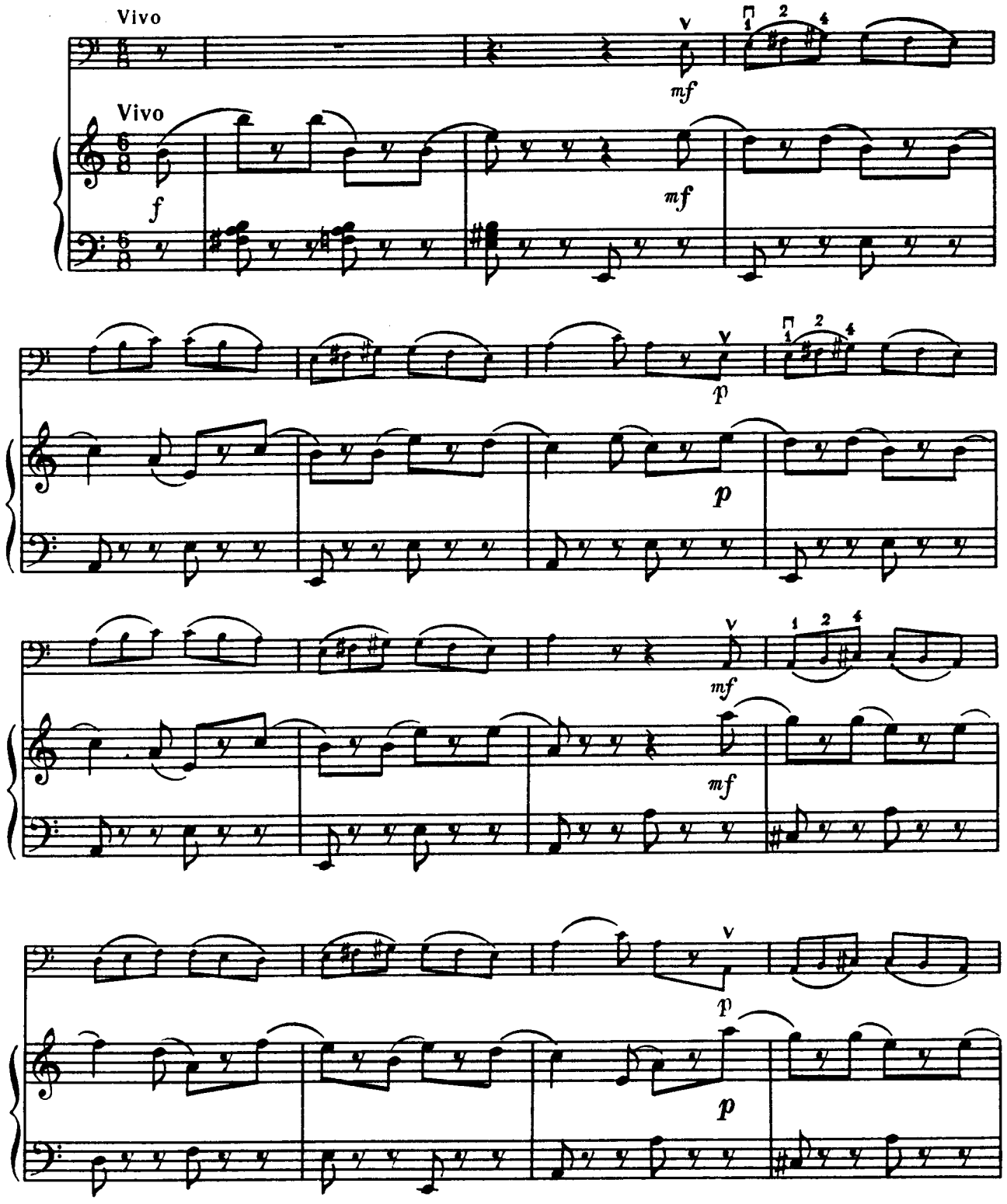

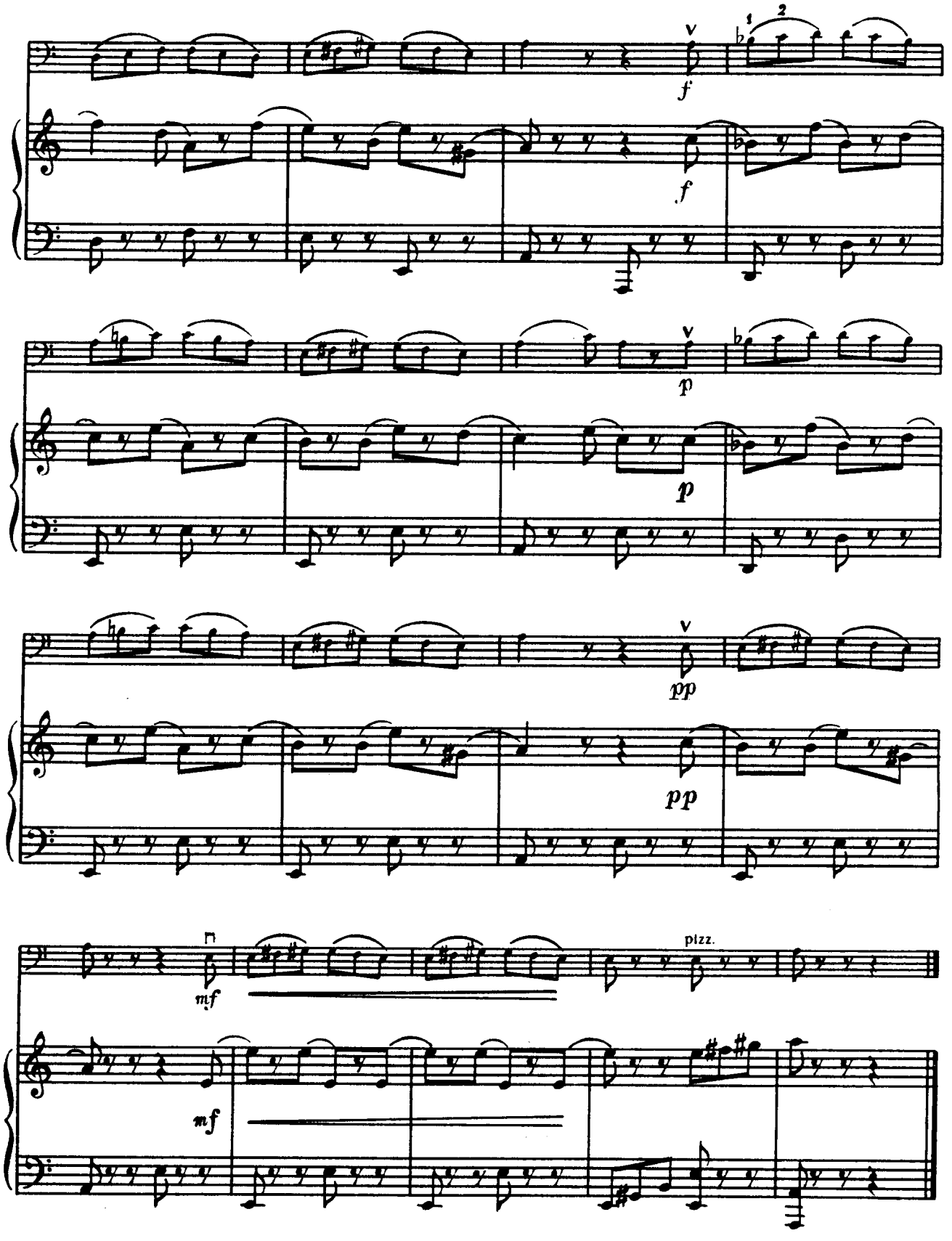
1
2
f
f
p
p
pp
pp
mf
mf
pizz.

РОСІЙСЬКИЙ ТАНОК

Ю. ЩУРОВСЬКИЙ

5

РУССКИЙ ХОРОВОД

Ю. ЩУРОВСКИЙ

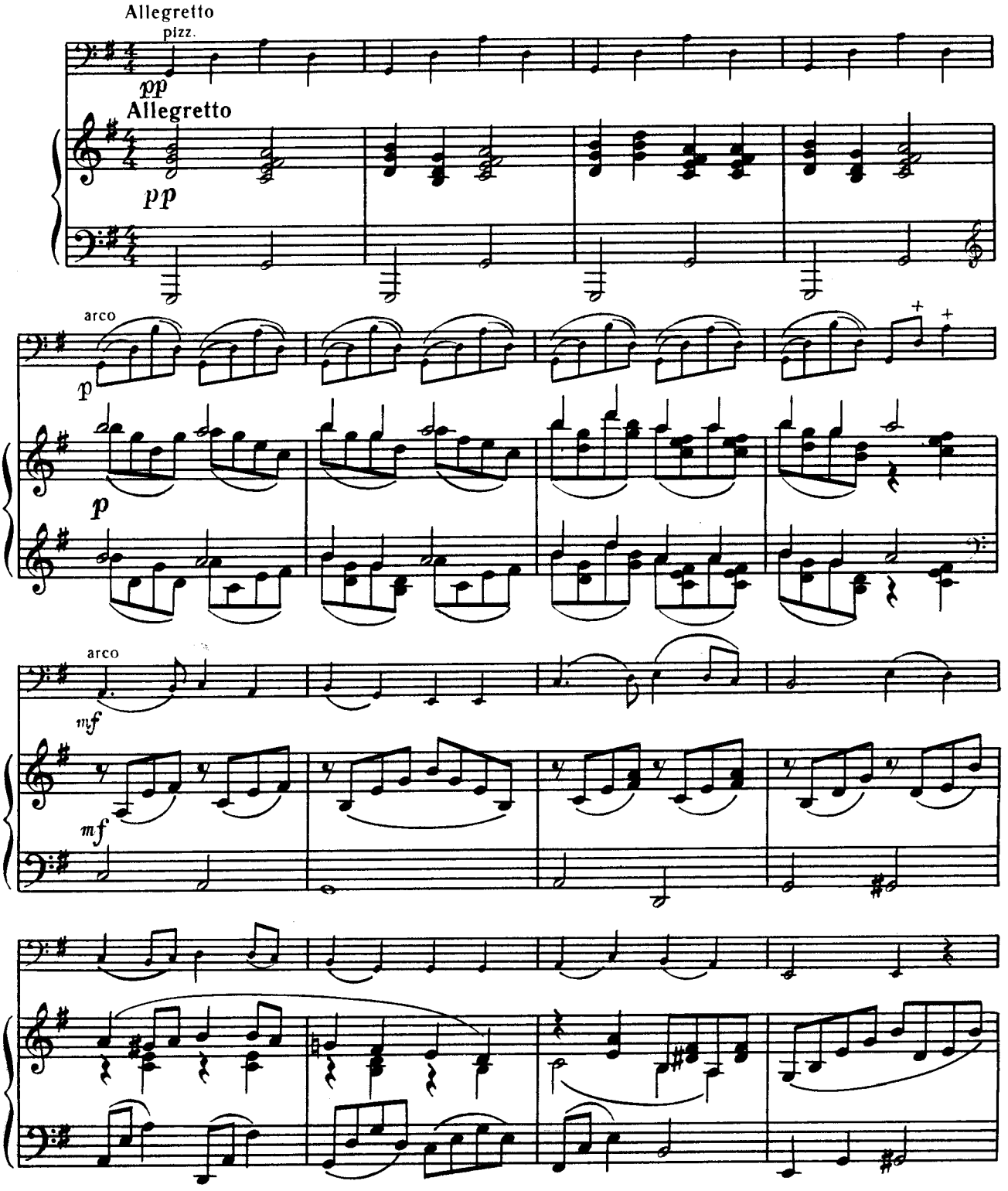

© «Музична Україна», 1985

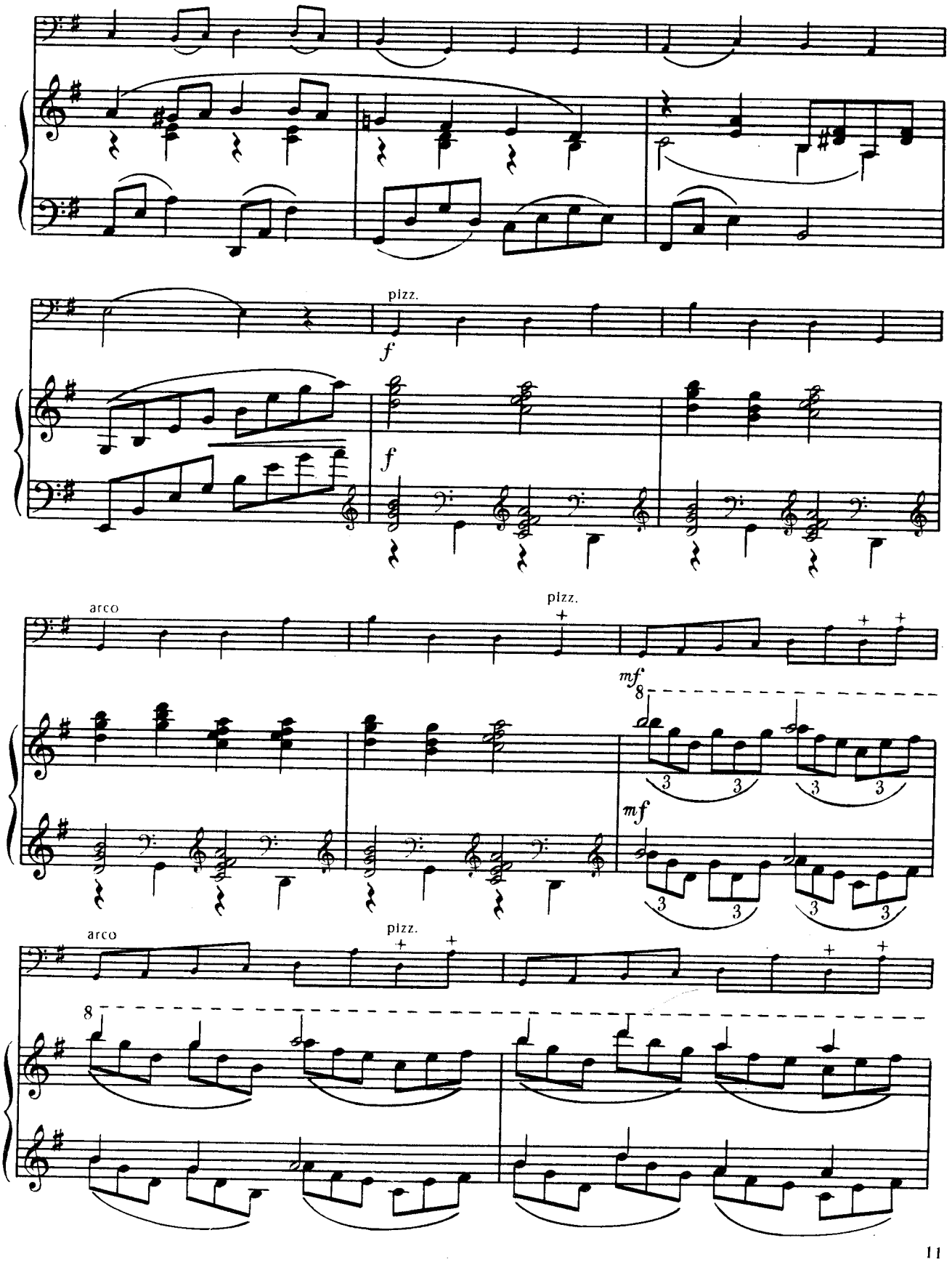
pizz.
f
f
f
arco
pizz.
mf
8
mf
arco
pizz.
8

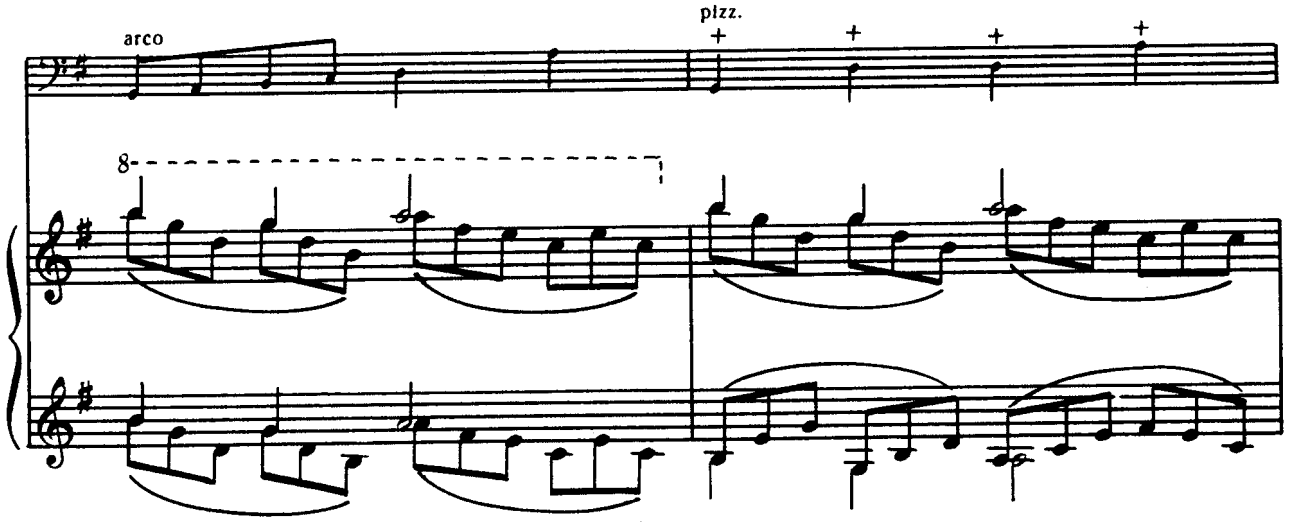

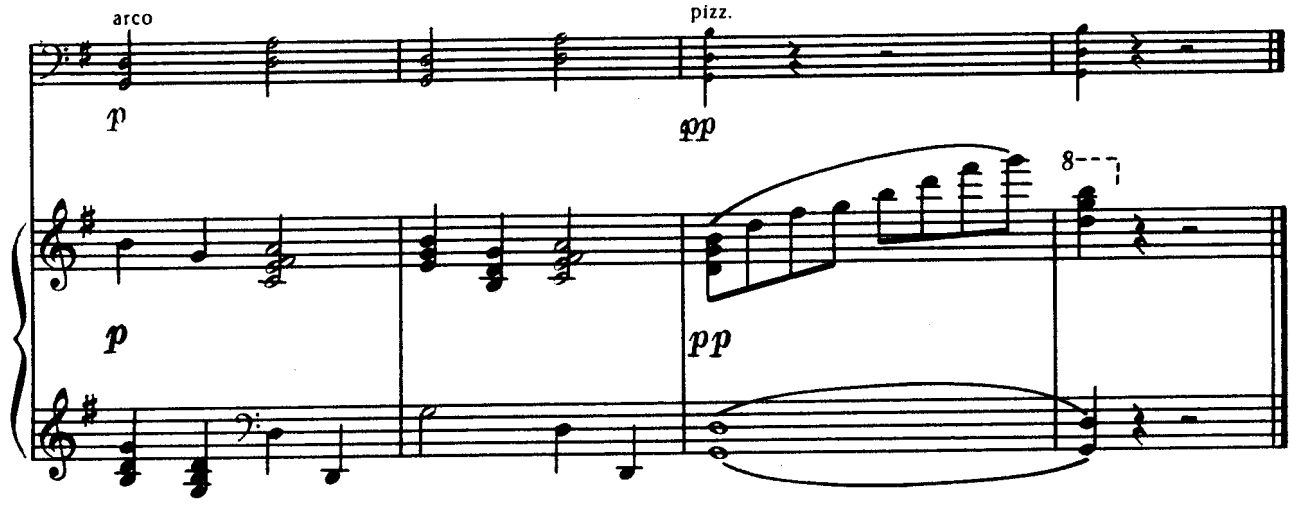

ПІСНЯ 6 **ПЕСНЯ**

Ю. ПОЛЯНСЬКИЙ Ю. ПОЛЯНСКИЙ

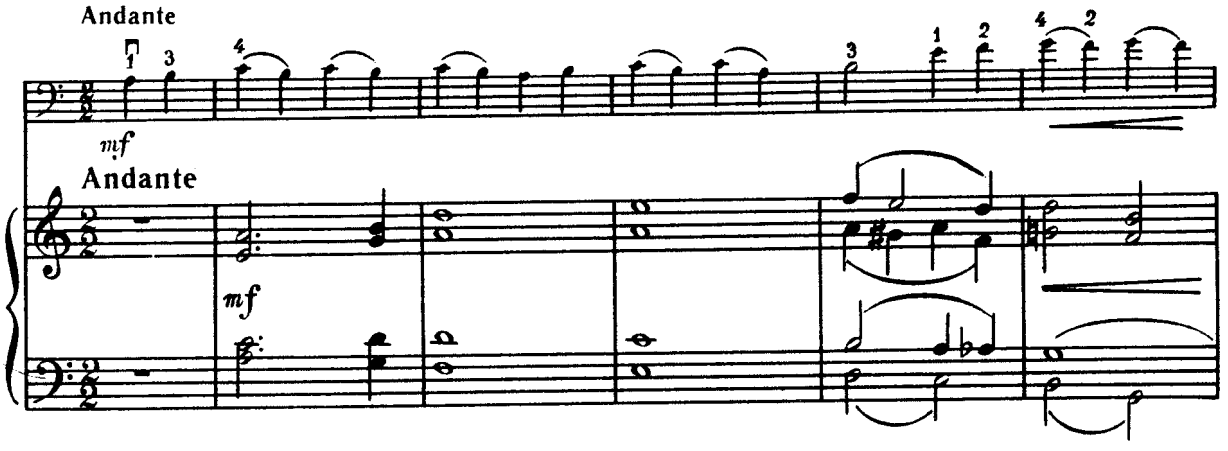

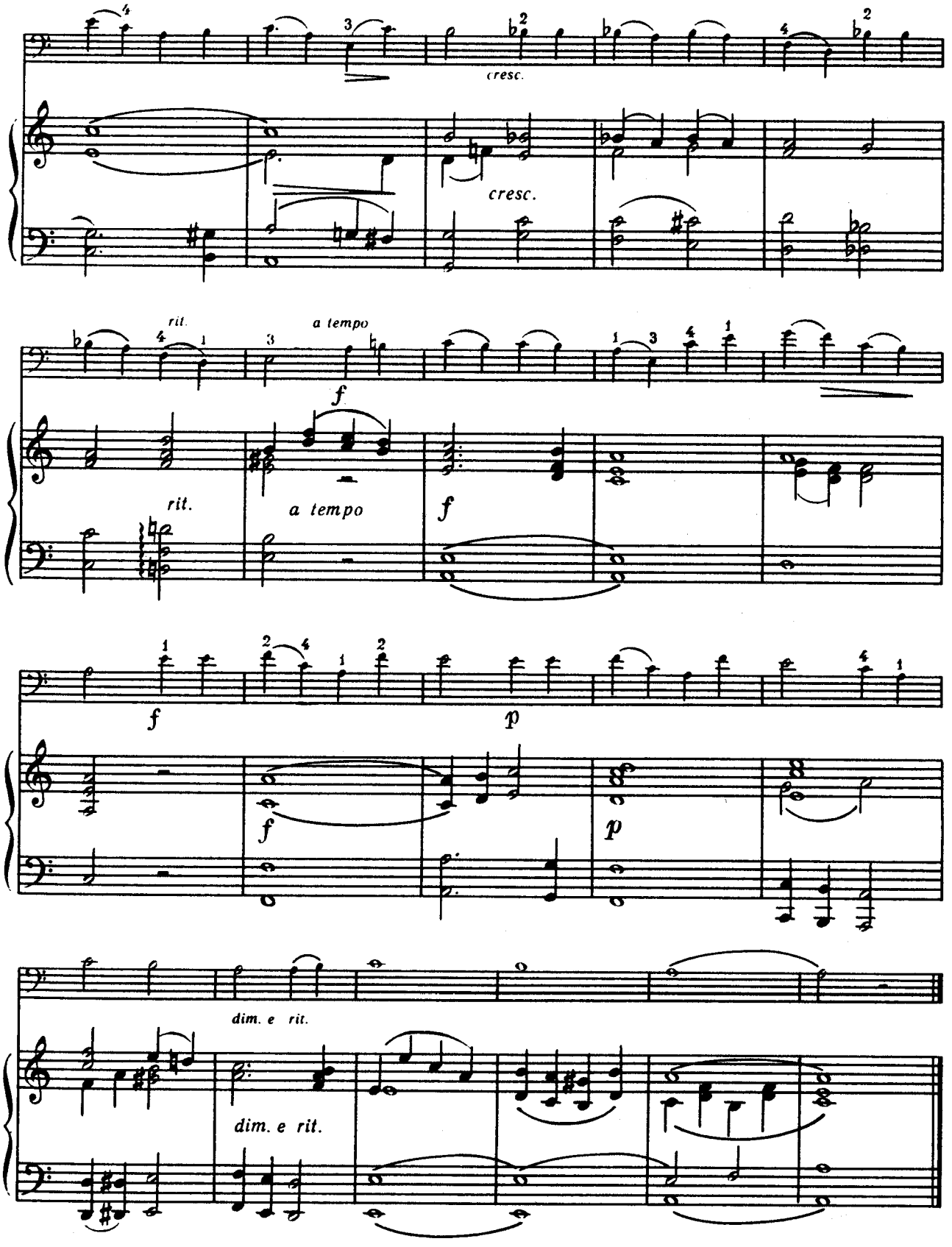
cresc.
cresc.
rit.
a tempo
f
rit.
a tempo
f
f
p
f
p
dim. e rit.
dim. e rit.

П'ЄСА

7

ПЬЕСА

Н. БАКЛАНОВА

Н. БАКЛАНОВА

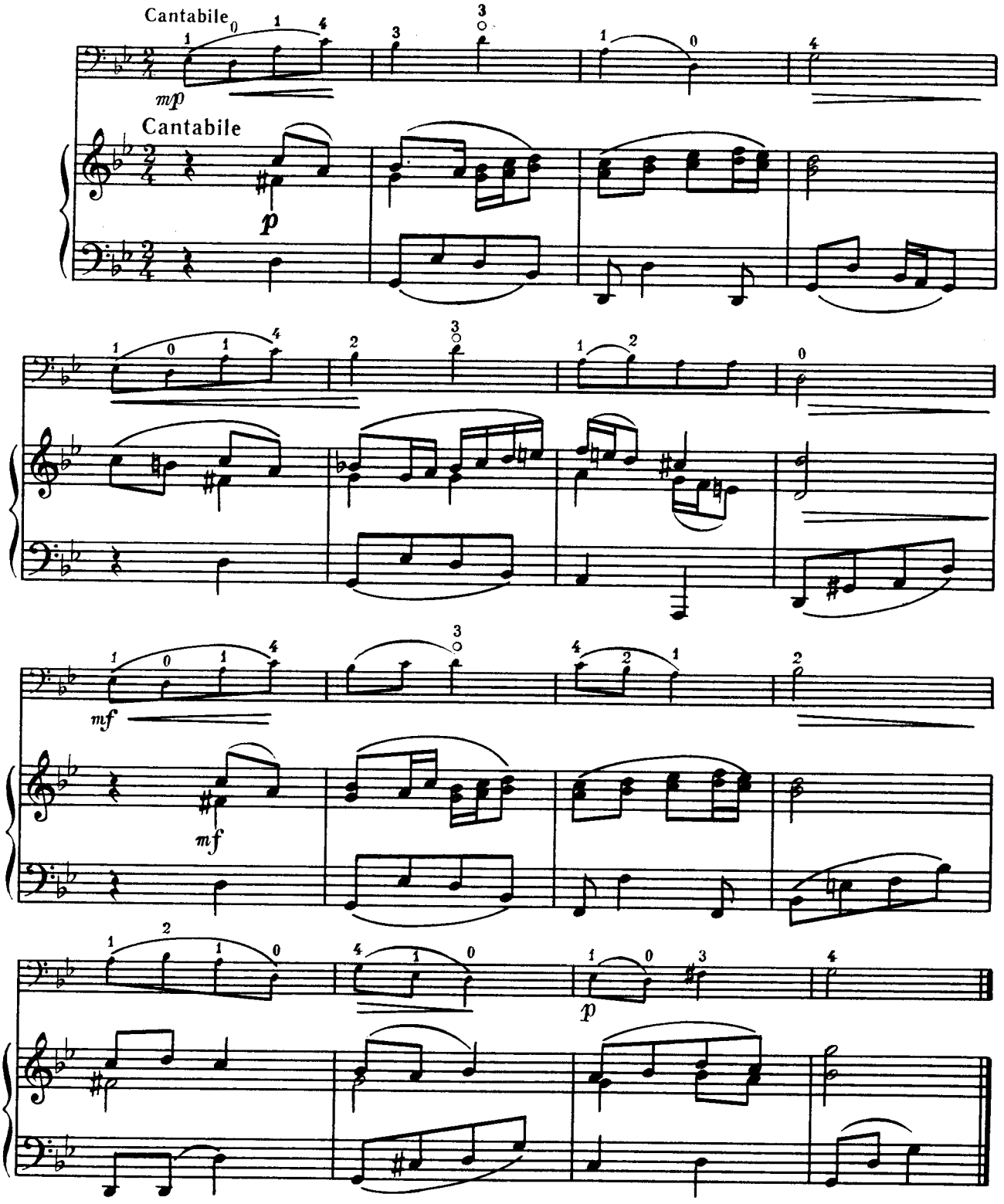

Ю. ПОЛЯНСЬКИЙ Ю. ПОЛЯНСКИЙ

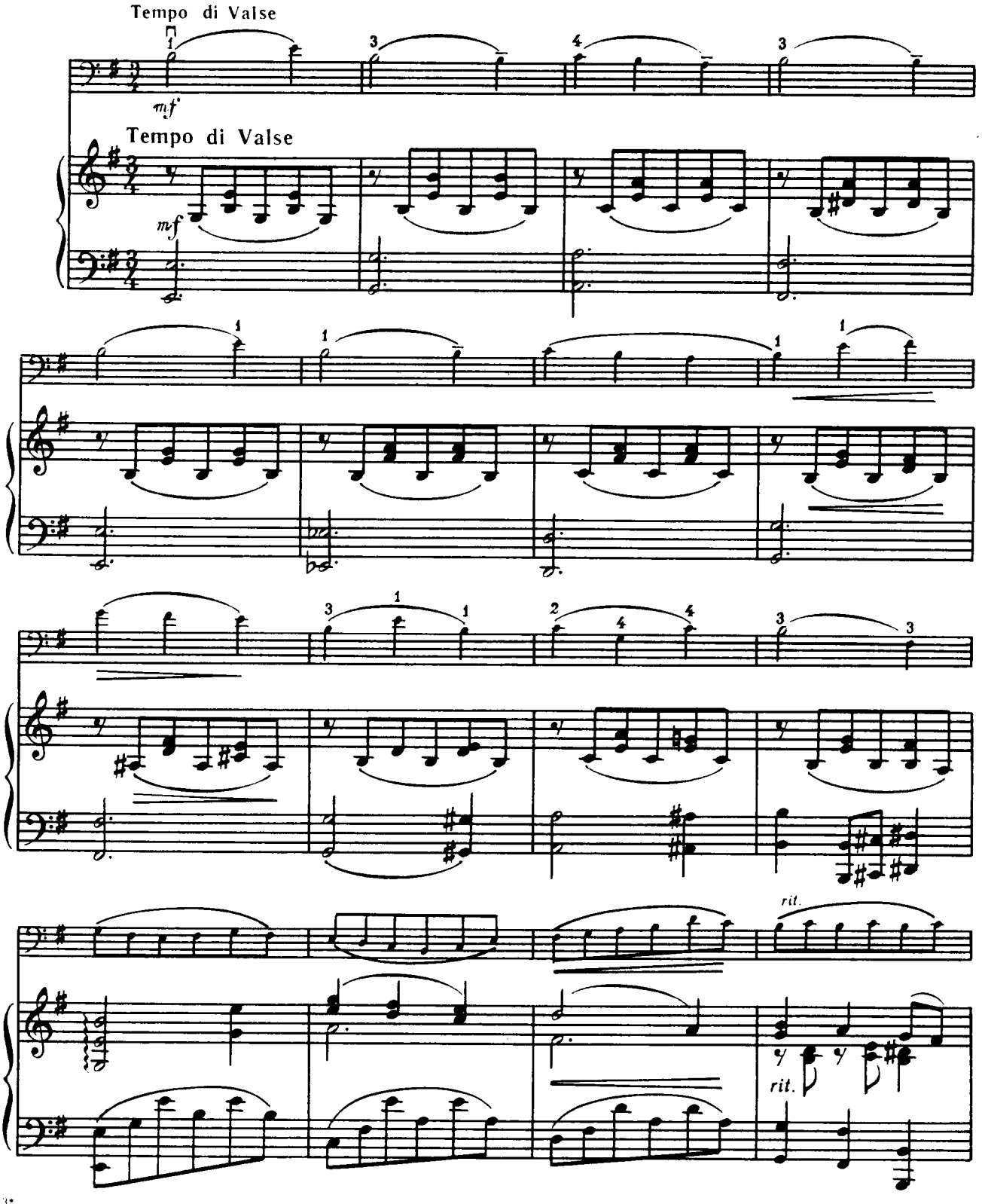

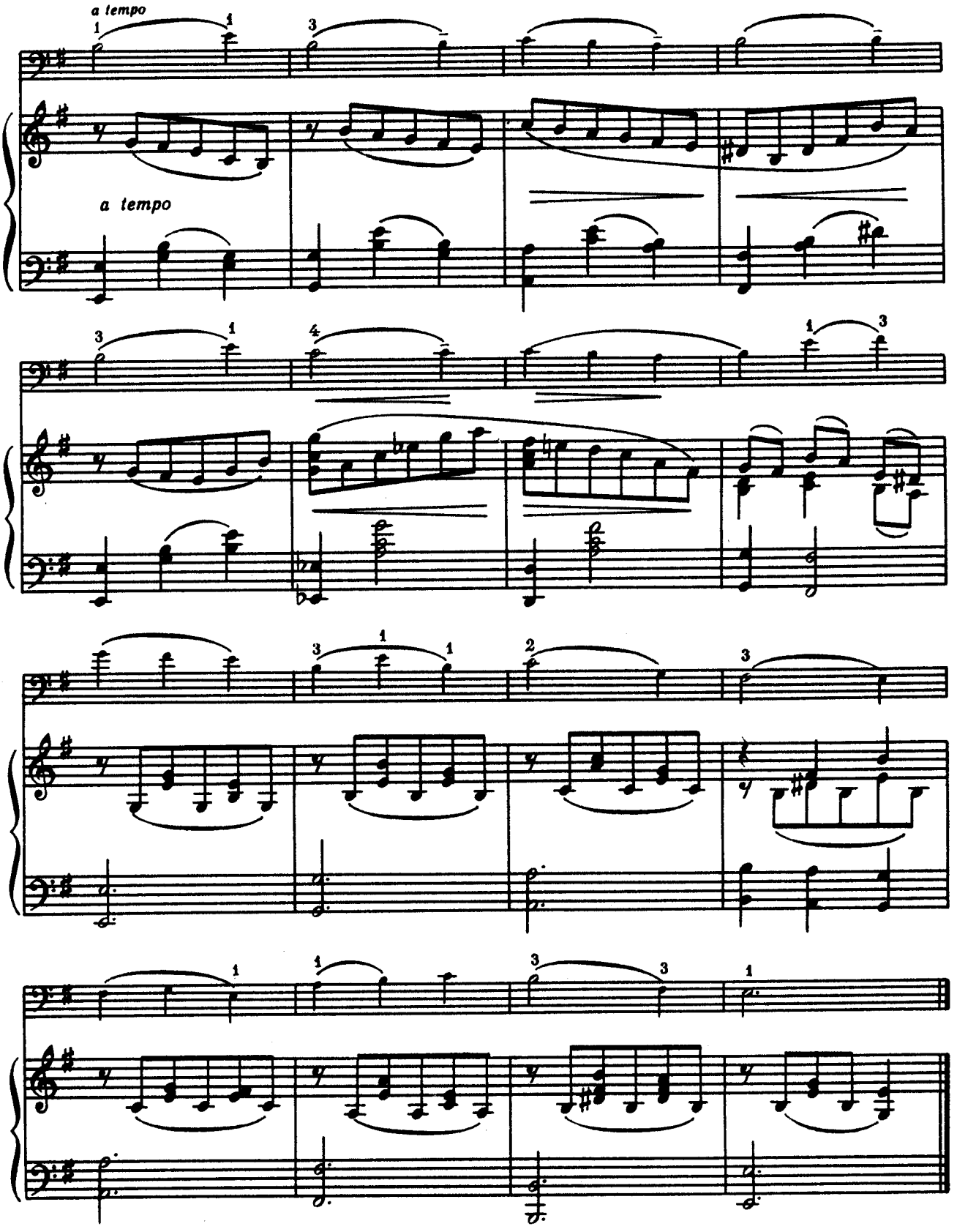
a tempo
a tempo

ПРИЛІТАЙ, ПРИЛІТАЙ

Українська народна пісня

Обробка С. ЛЮДКЕВИЧА

«ПРИЛІТАЙ, ПРИЛІТАЙ»

Украинская народная песня

Обработка С. ЛЮДКЕВИЧА

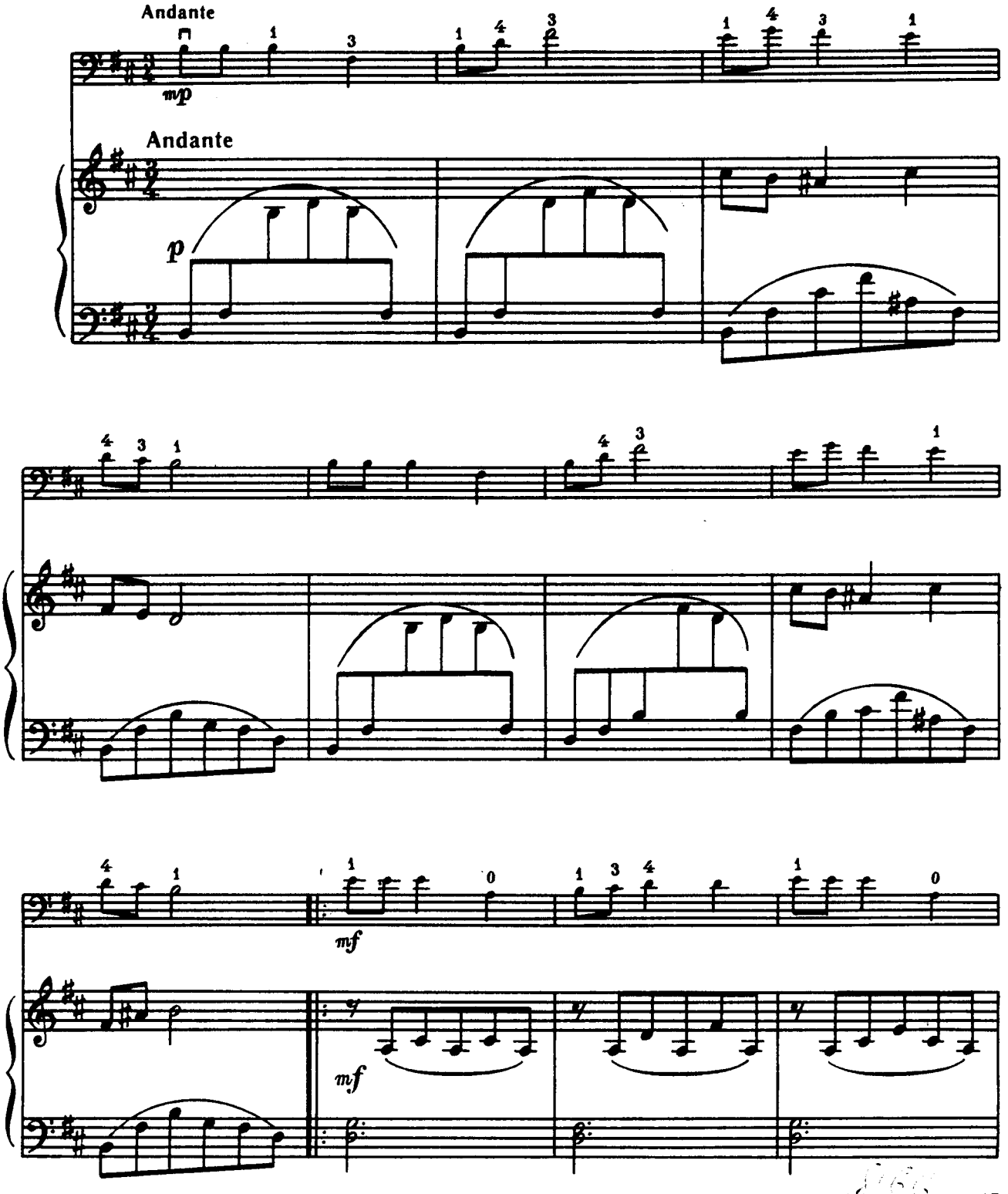

БІБЛІОТЕКА ЧЕРНІВЕЦЬКОГО
ДИТЯЧОЇ МУЗИЧНОЇ

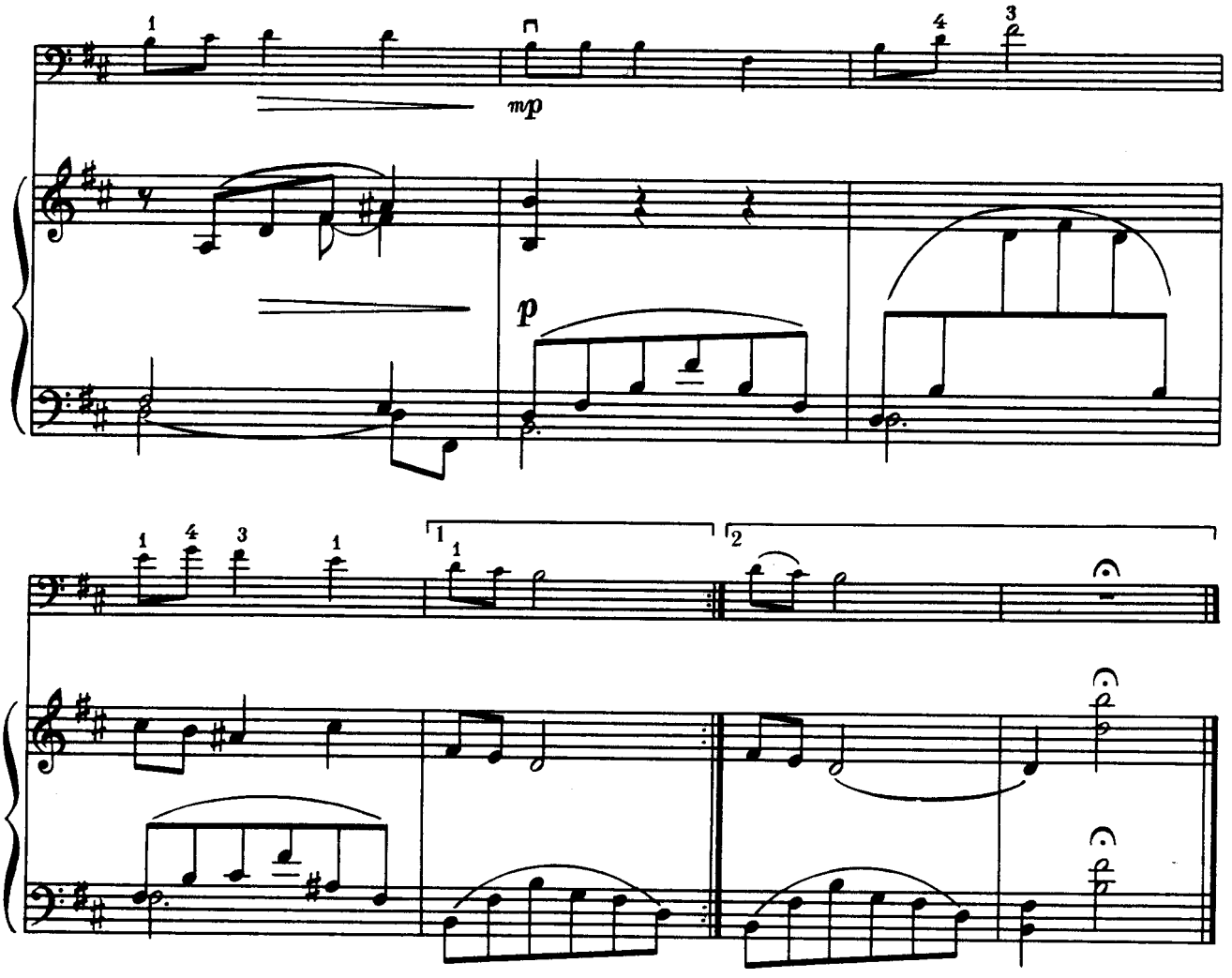

ВЕСЕЛИЙ СЕЛЯНИН, ЩО ПОВЕРТАЄТЬСЯ З РОБОТИ

Р. ШУМАН

10

ВЕСЕЛЫЙ КРЕСТЬЯНИН, ВОЗВРАЩАЮЩИЙСЯ С РАБОТЫ

Р. ШУМАН

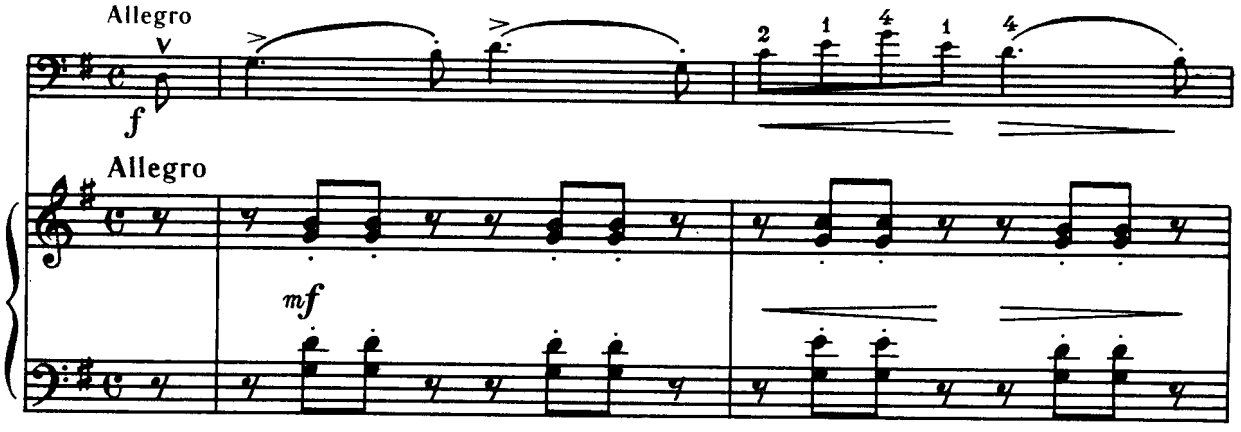

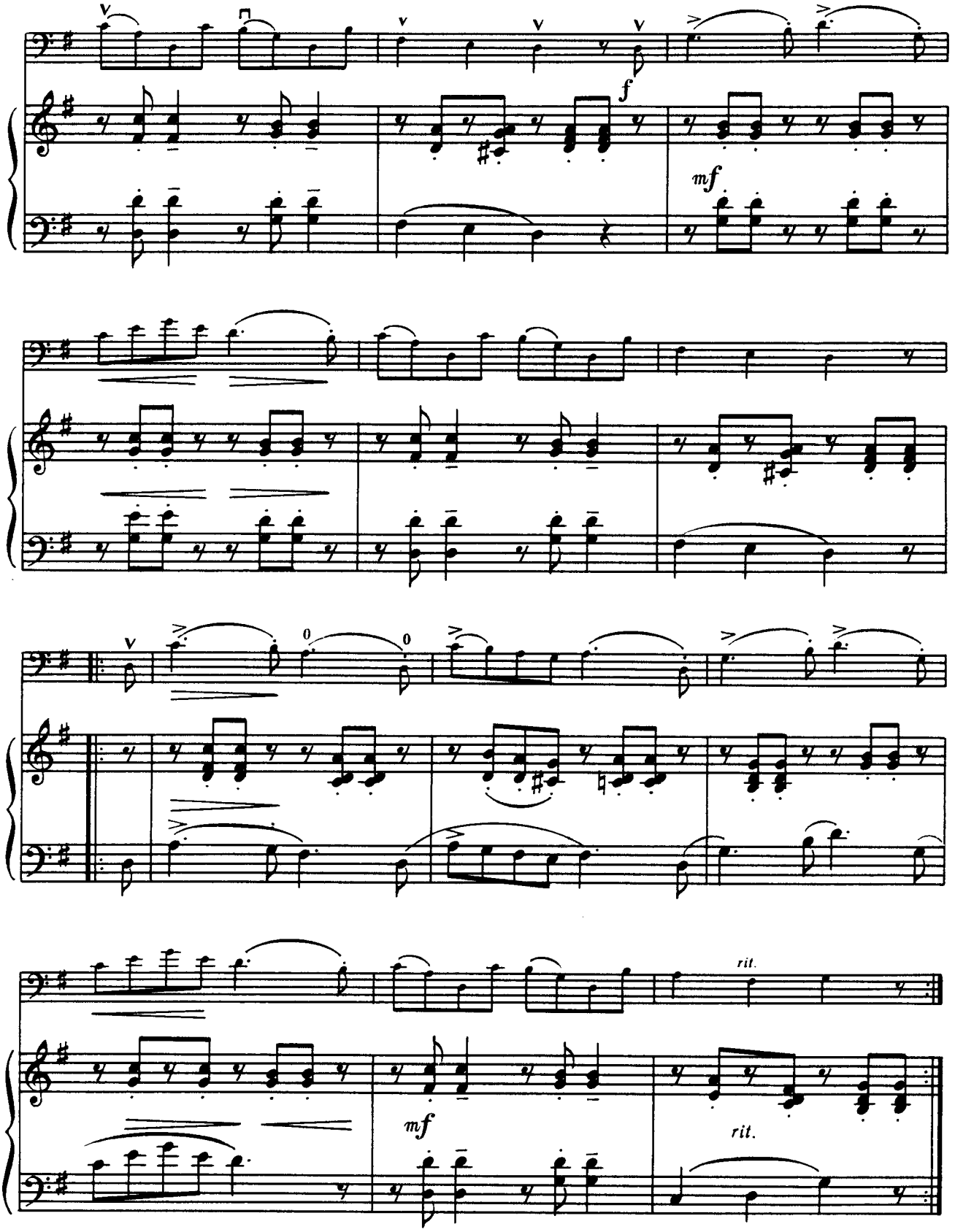
f
mf
mf
rit.
rit.

РОЗПОВІДЬ ГЕРОЯ

Д. КАБАЛЕВСЬКИЙ

11

РАССКАЗ ГЕРОЯ

Д. КАБАЛЕВСКИЙ

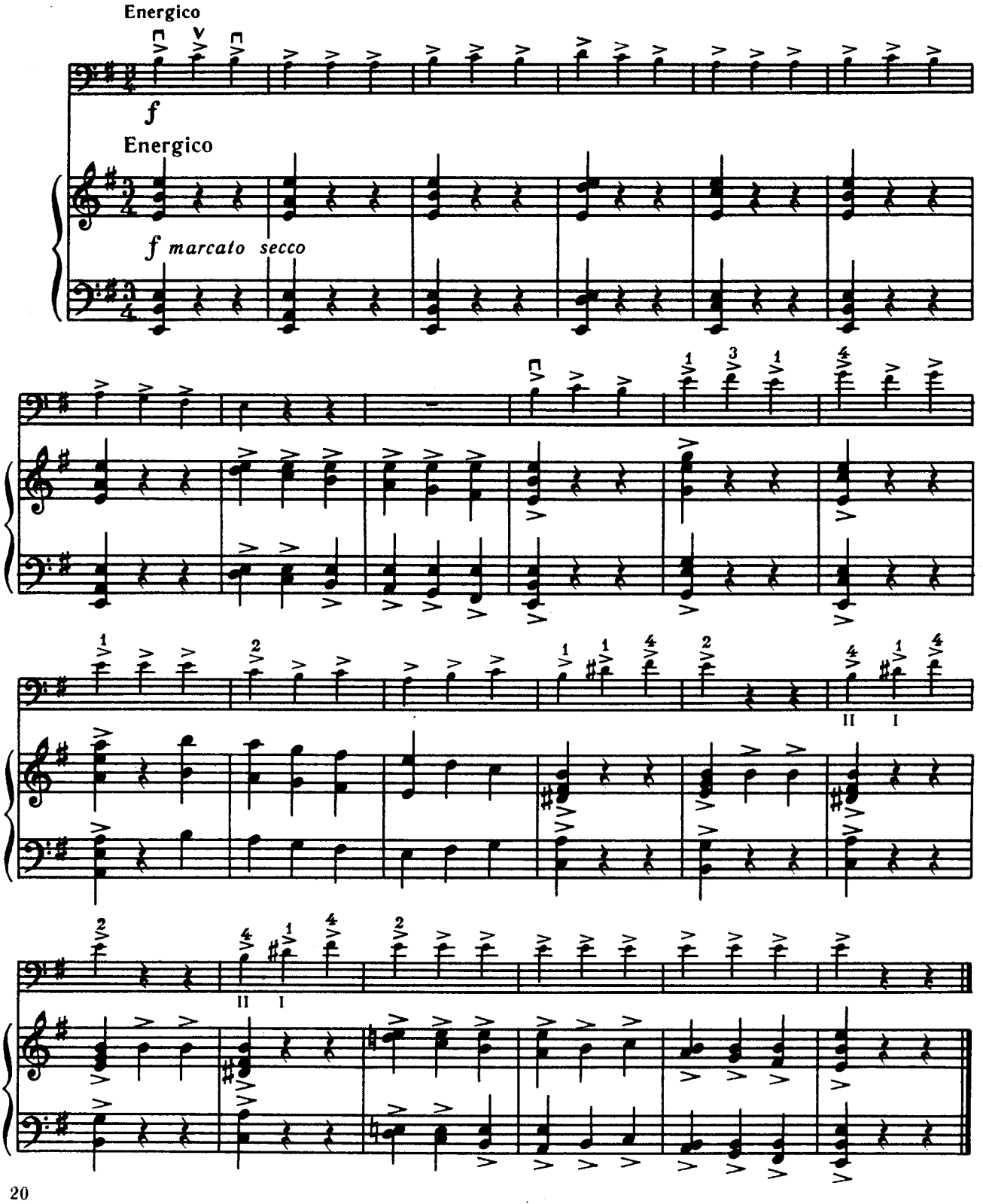

ВЕДМІДЬ 12 МЕДВЕДЬ

Г. ЛЯШЕНКО Г. ЛЯШЕНКО

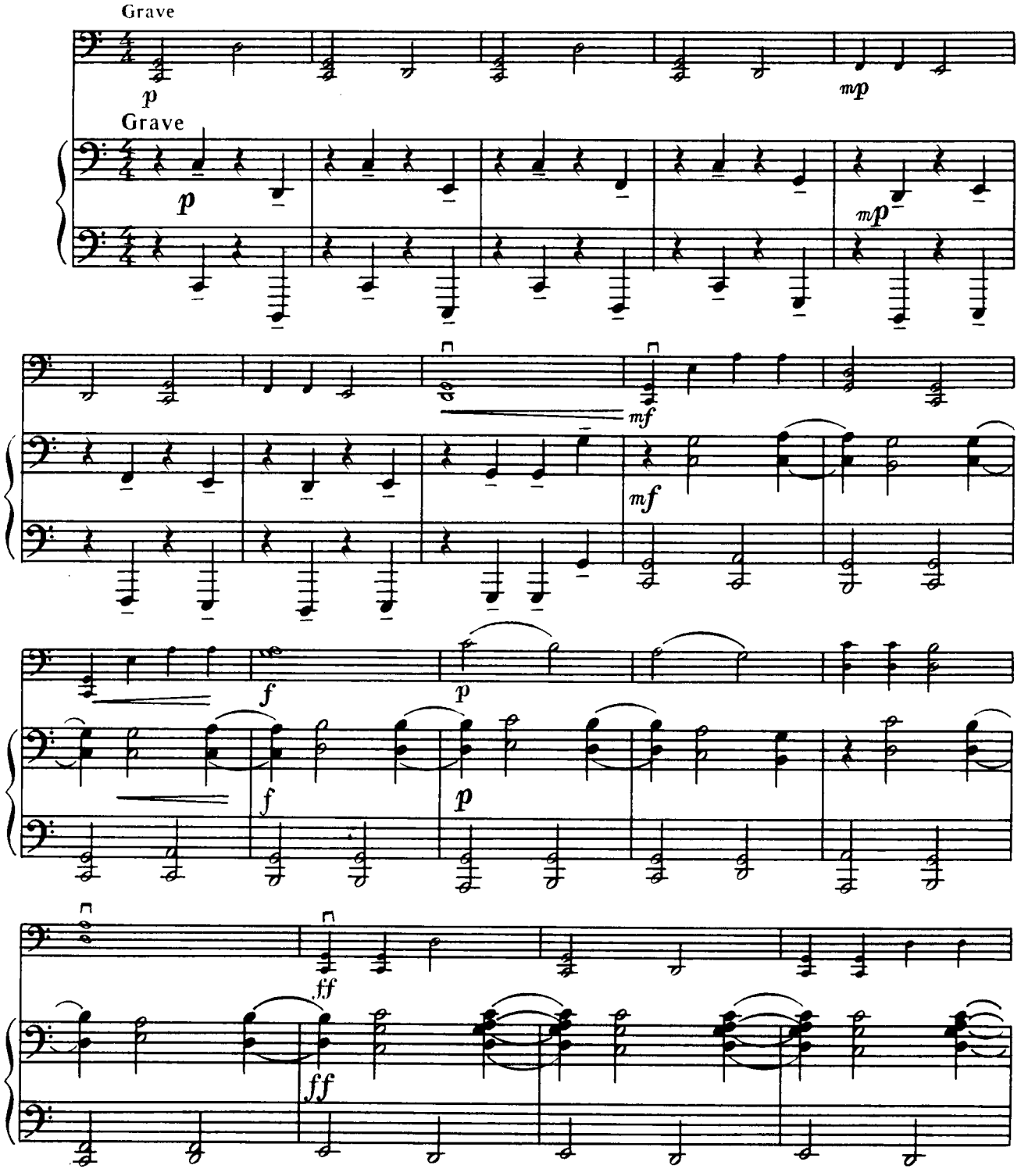

© «Музична Україна», 1985

4 5 3080 Виконавець 2 кл

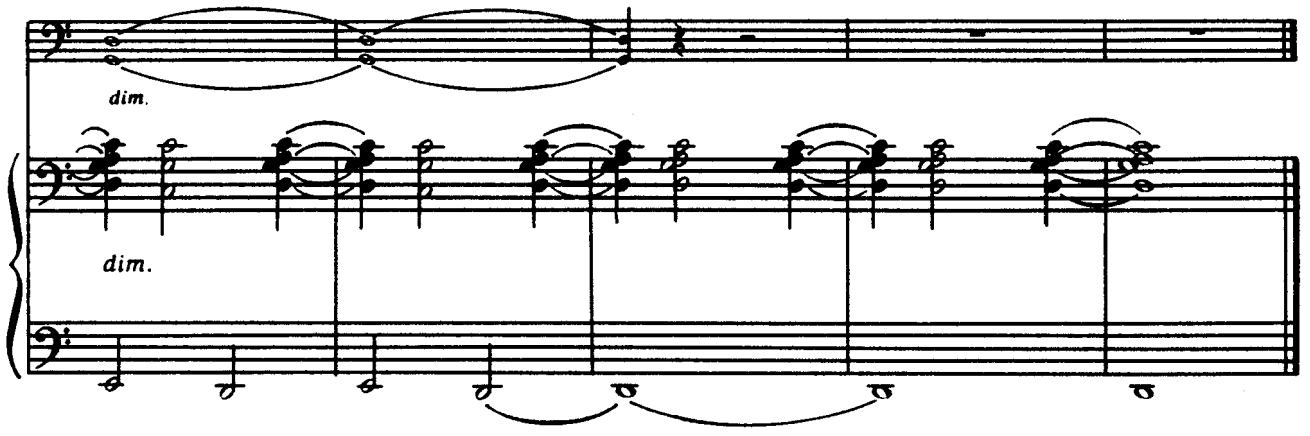

ПІСНЯ

Л. БЕТХОВЕН

ПЕСНЯ

Л. БЕТХОВЕН

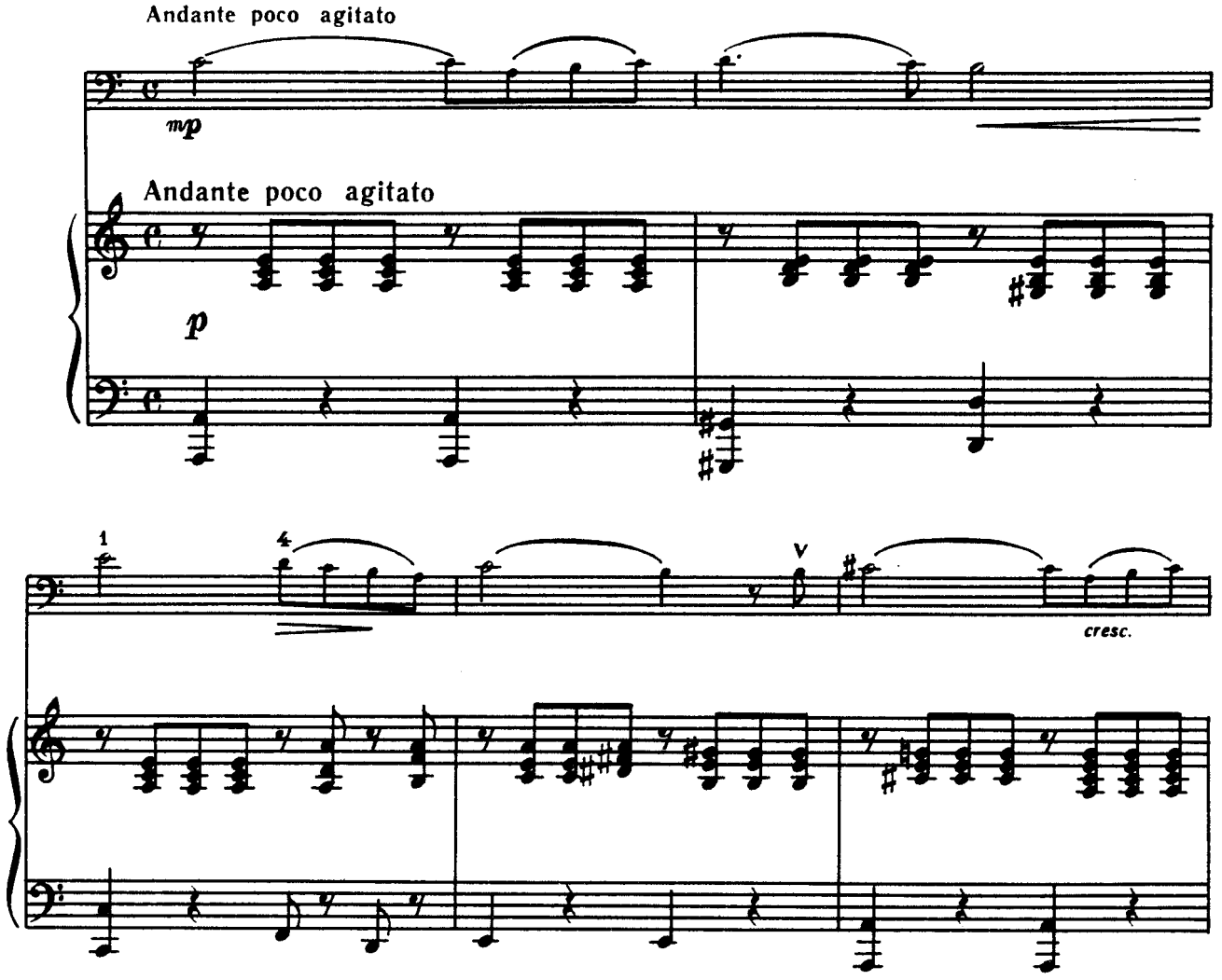

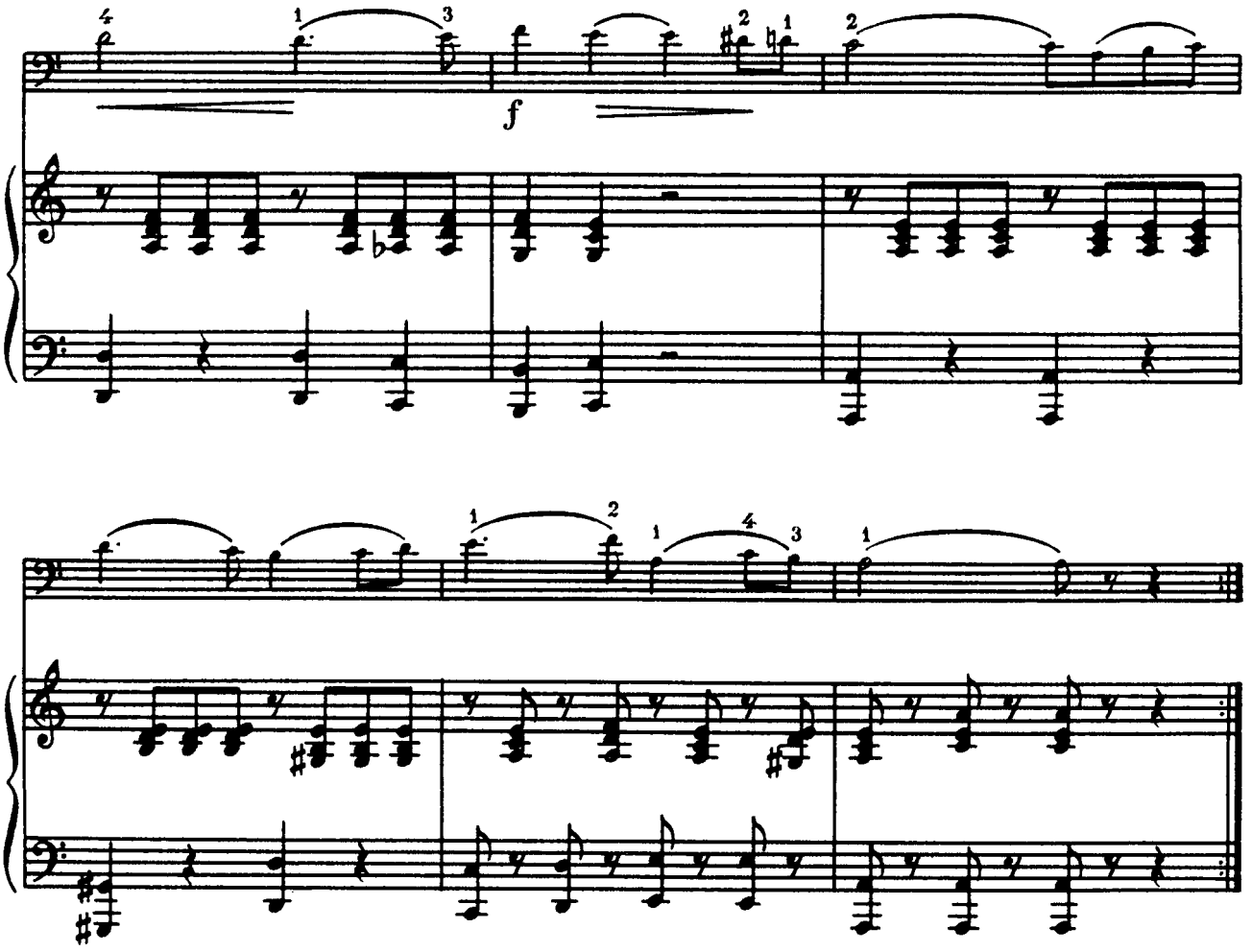

«ХОДИТ ВЕТЕР У ВОРОТ»

З музики до трагедії
«Князь Холмський»

М. ГЛІНКА

14

ХОДИТ ВЕТЕР У ВОРОТ

Из музыки к трагедии
«Князь Холмский»

М. ГЛИНКА

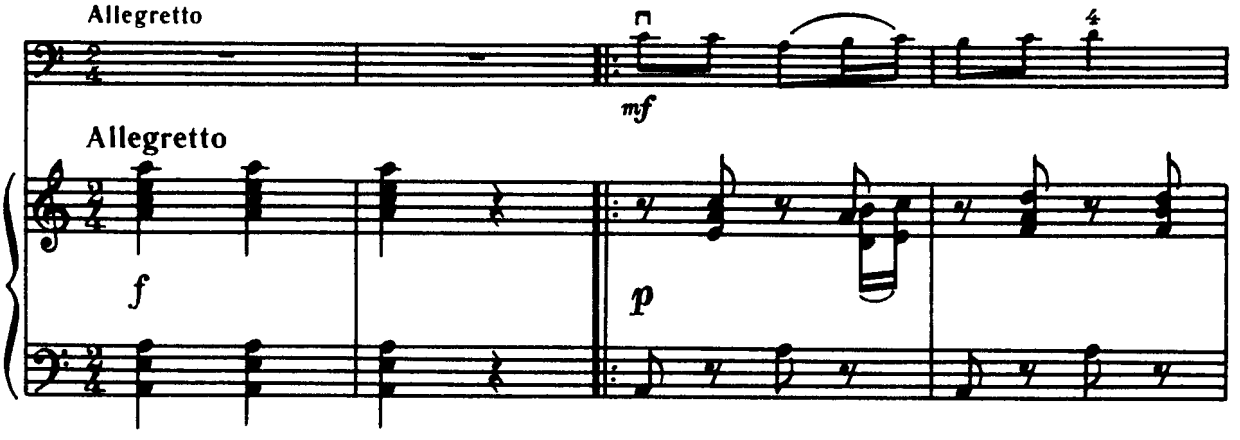

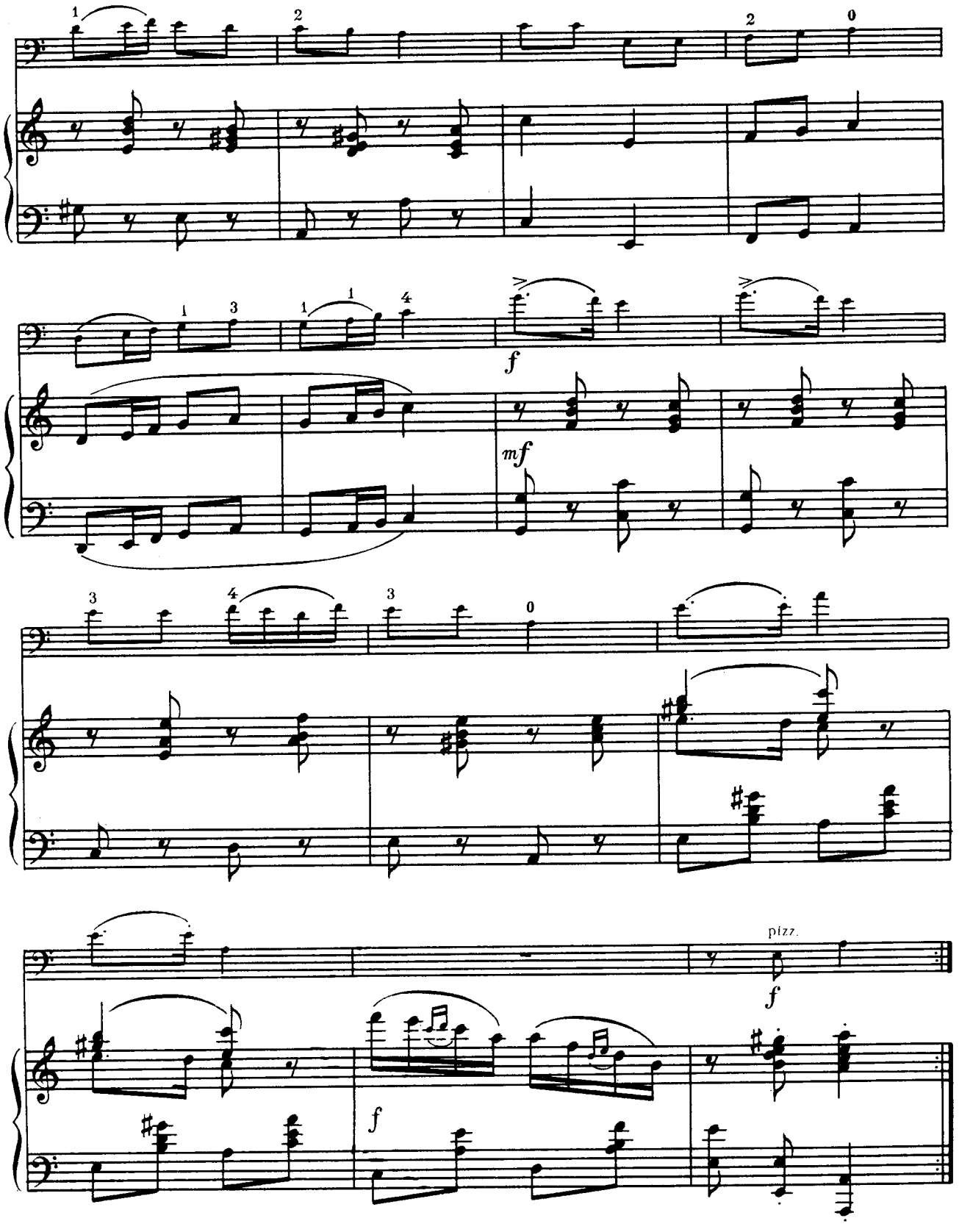
f
mf
f
pizz.
f

ПІСНЯ

15

ПЕСНЯ

И. С. БАХ

И. С. БАХ

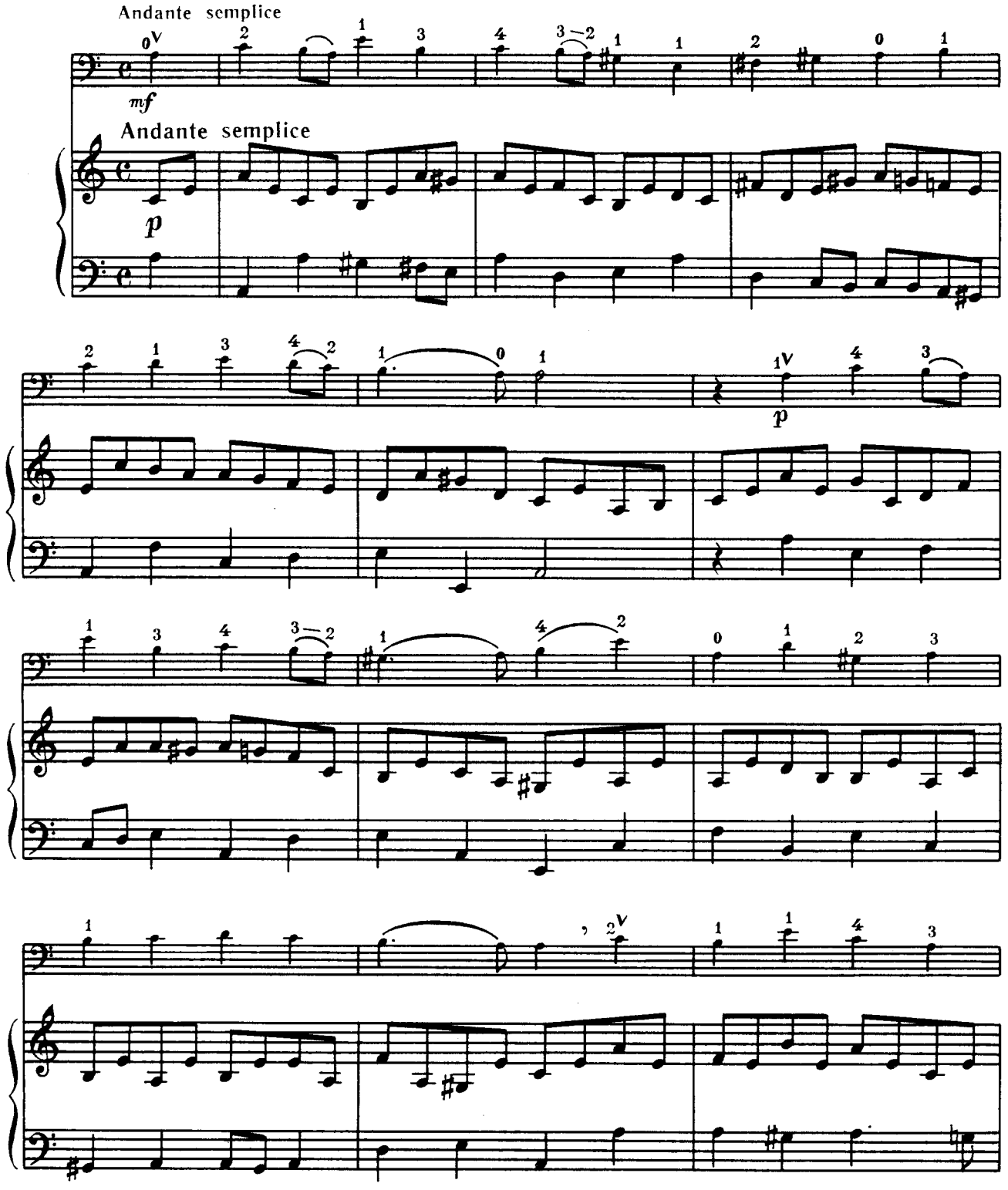

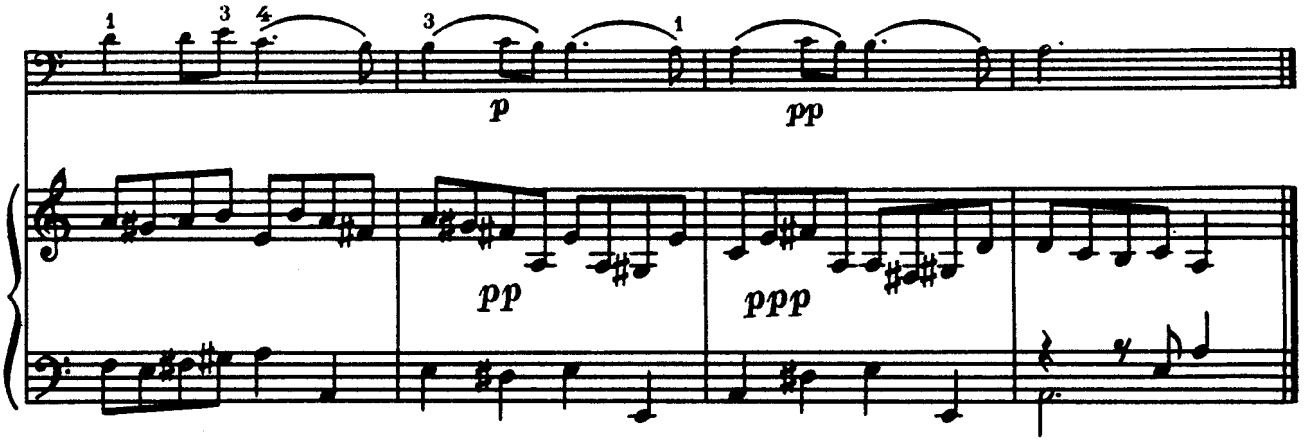

ДИТЯЧА П'ЄСА 16 ДЕТСКАЯ ПЬЕСА

Б. БАРТОК Б. БАРТОК

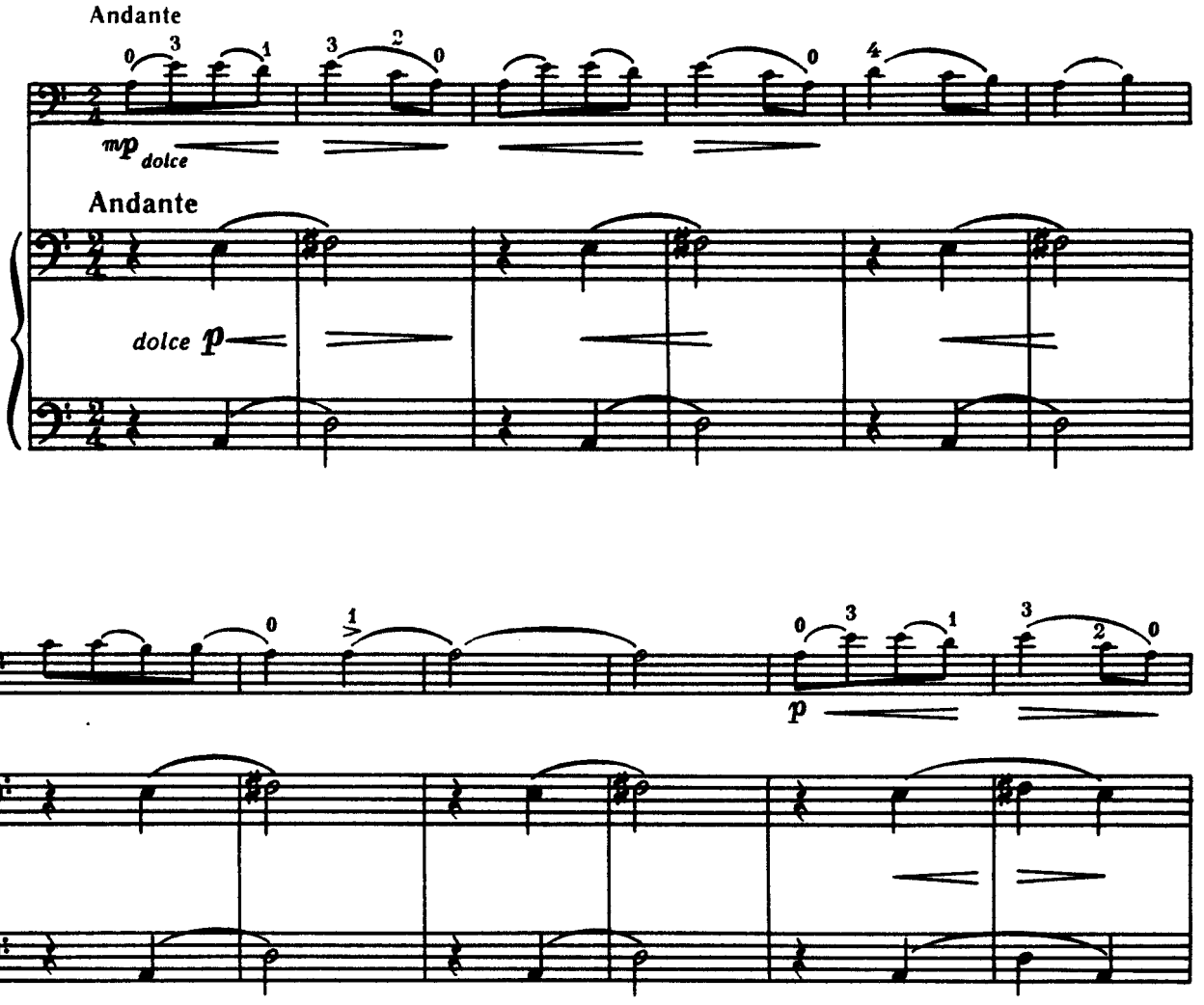

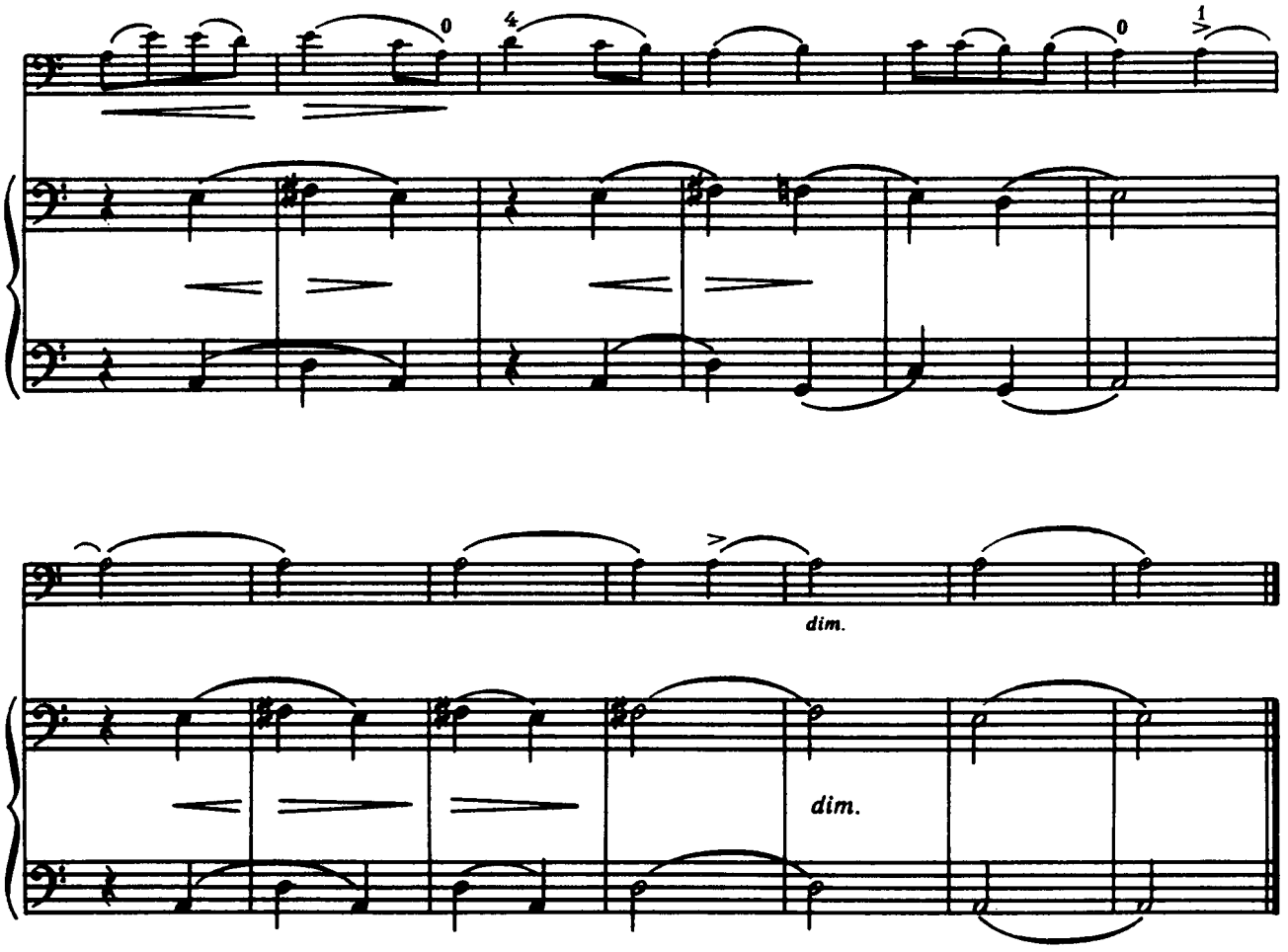

МАРШ **17** **МАРШ**

Ю. ПОЛЯНСЬКИЙ Ю. ПОЛЯНСКИЙ

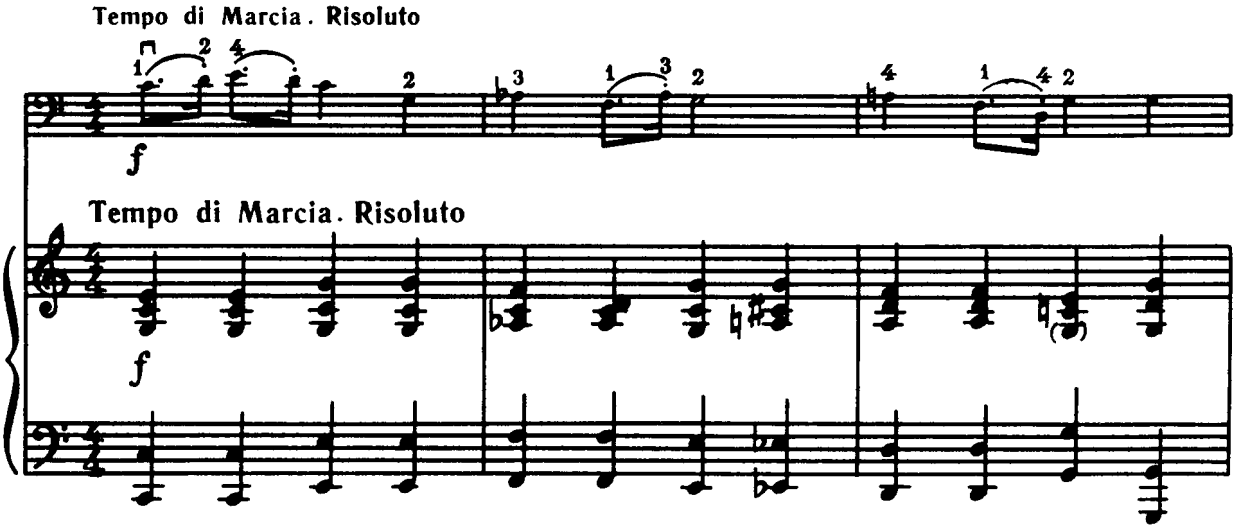

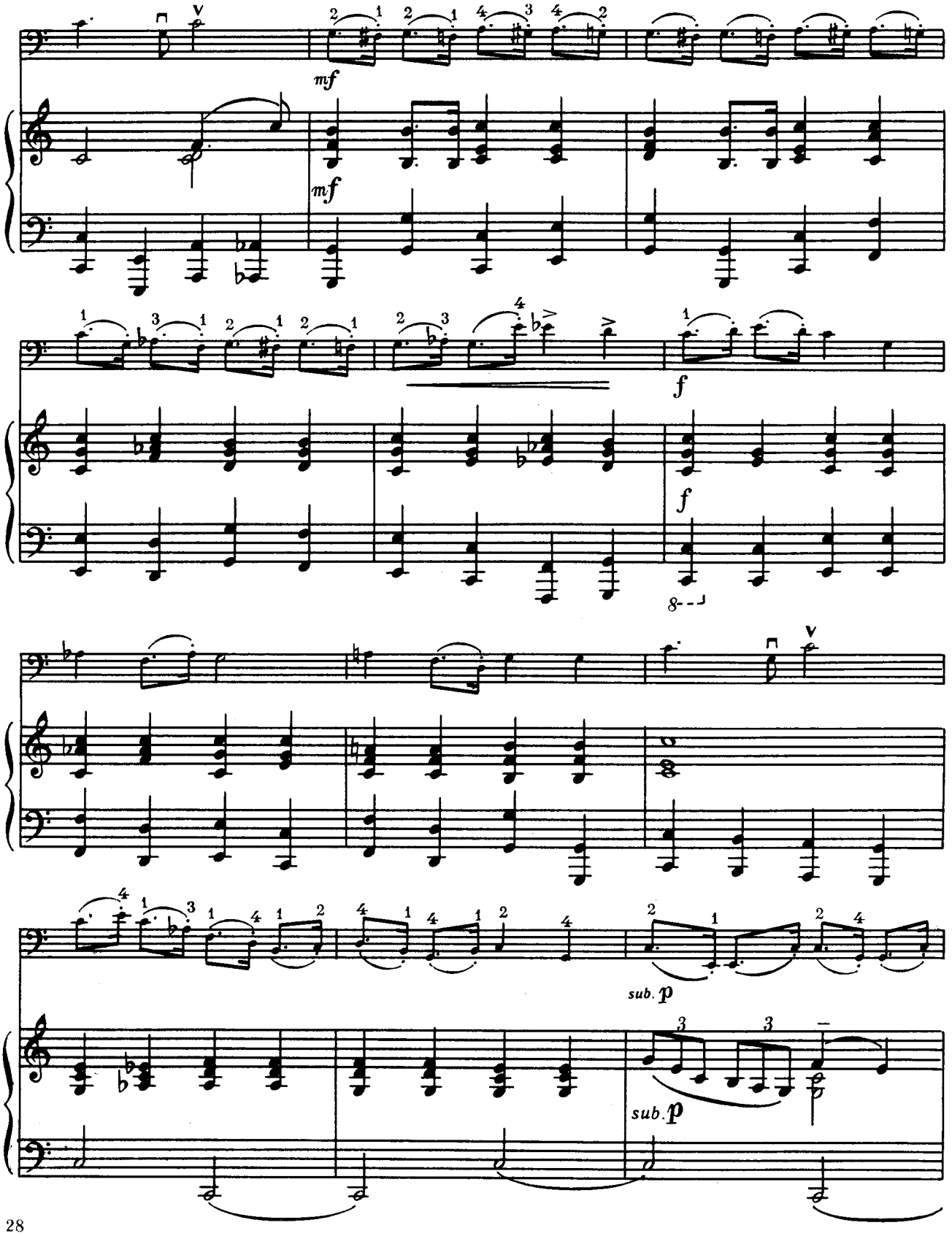
mf
mf
f
f
8
sub. p
sub. p

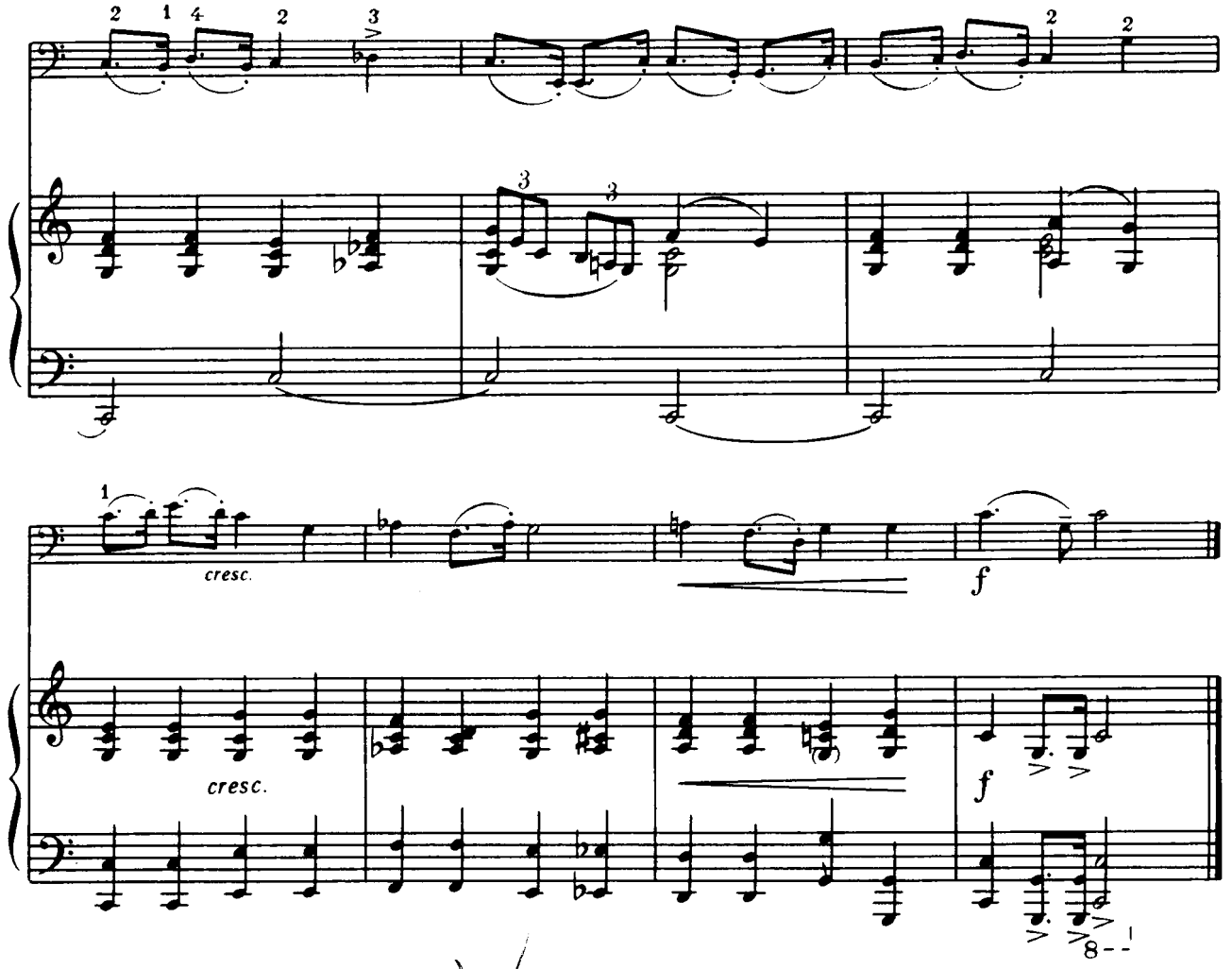

НІМЕЦЬКИЙ ТАНЕЦЬ

В. МОЦАРТ

18

НЕМЕЦКИЙ ТАНЕЦ

В. МОЦАРТ

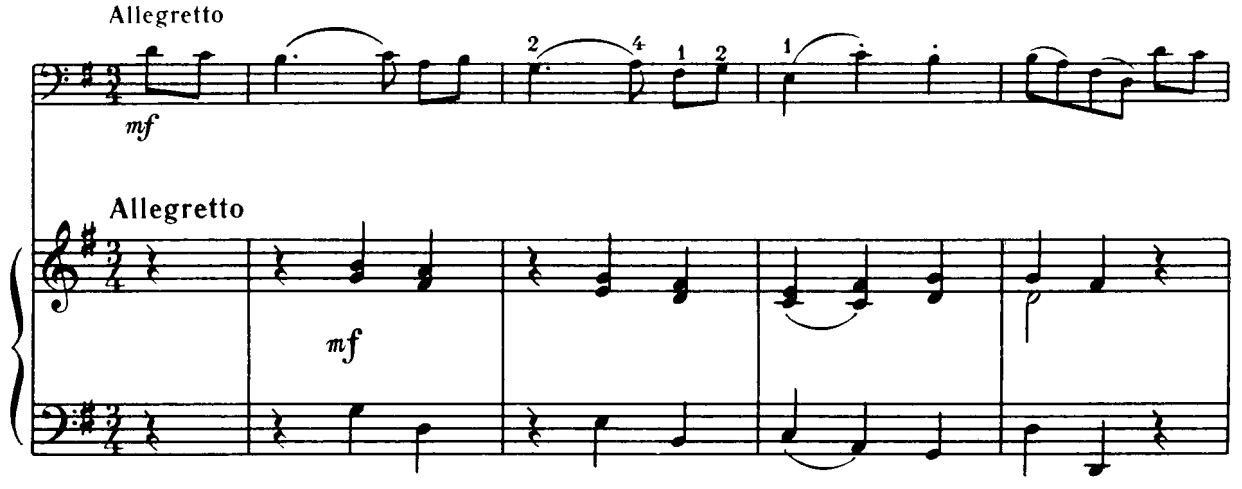

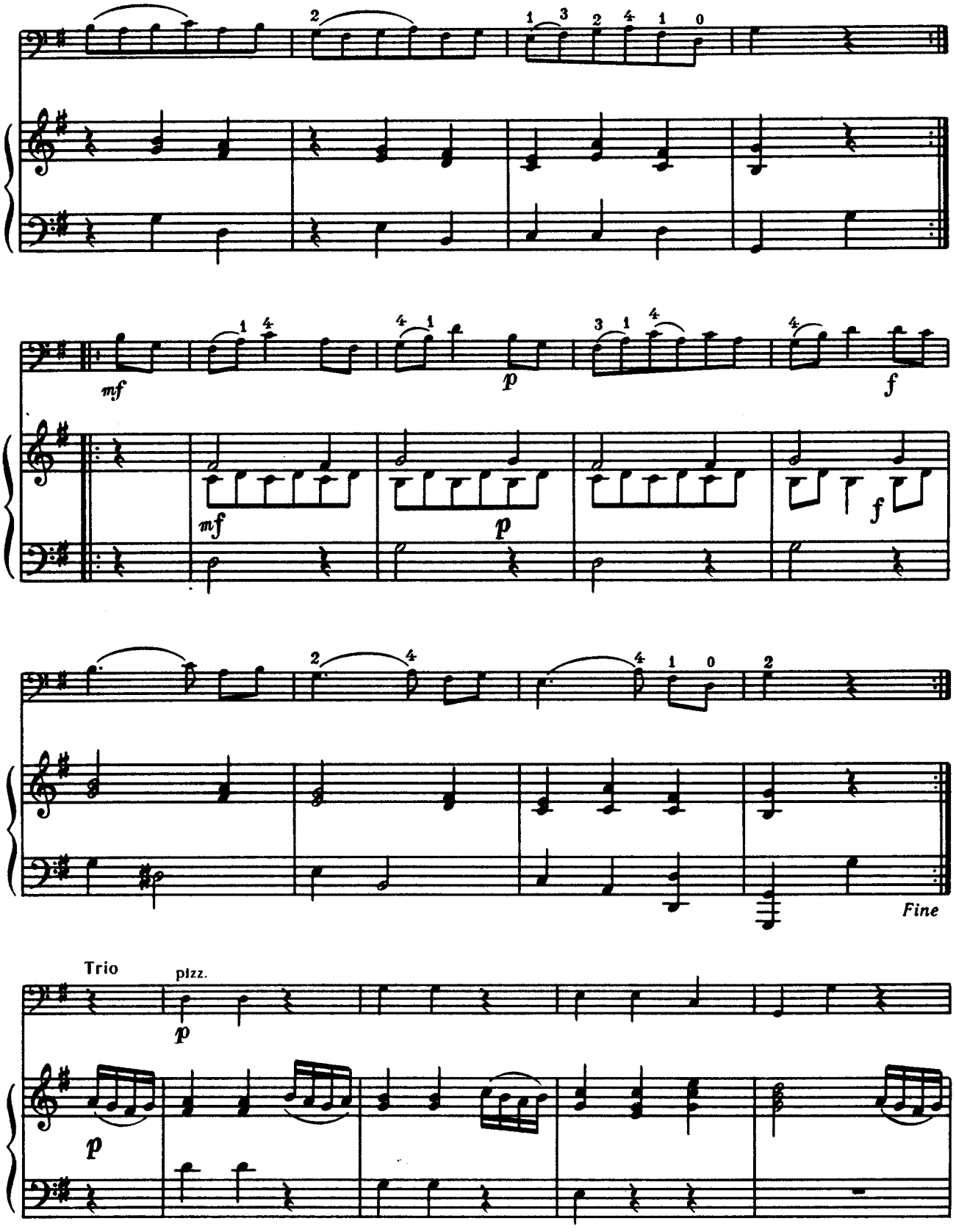
mf
p
f
mf
p
f
Fine
Trio
pizz.
p
p

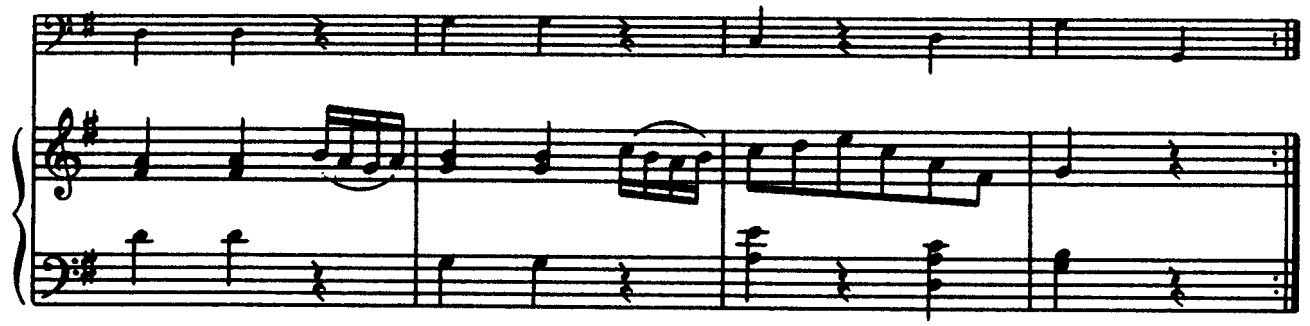

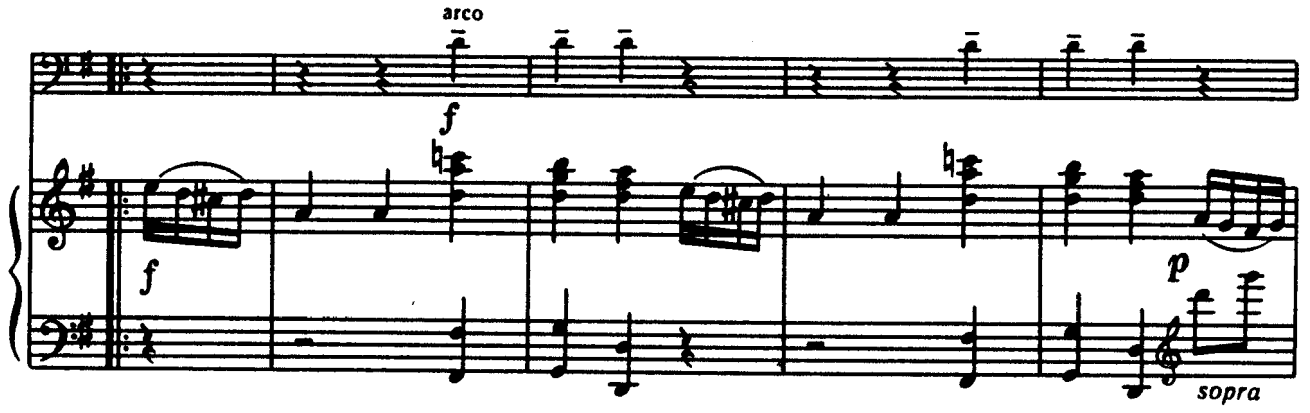

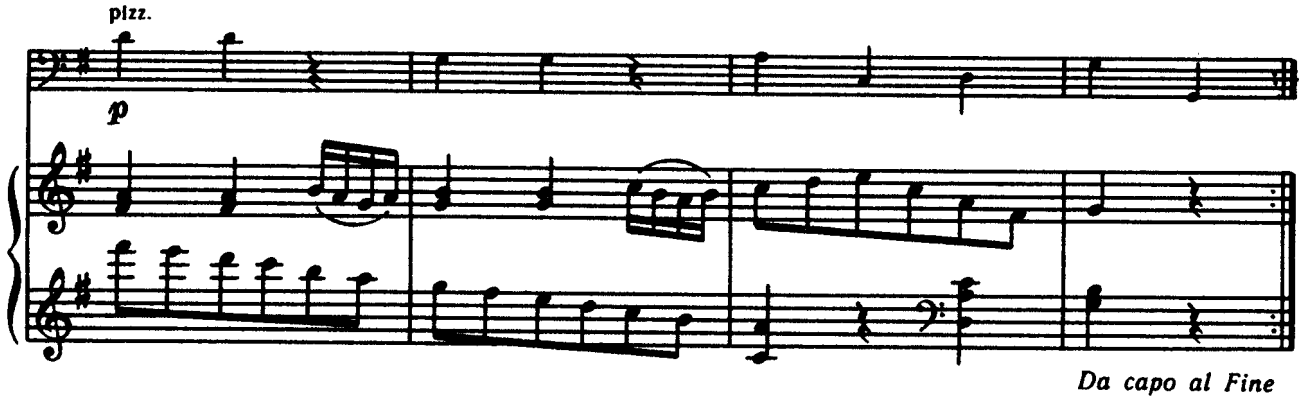

Da capo al Fine

ПЛИВЕ ЧОВЕН

Українська народна пісня

Обробка В. КИРЕЙКА

19

«ПЛИВЕ ЧОВЕН»

Украинская народная песня

Обработка В. КИРЕЙКО

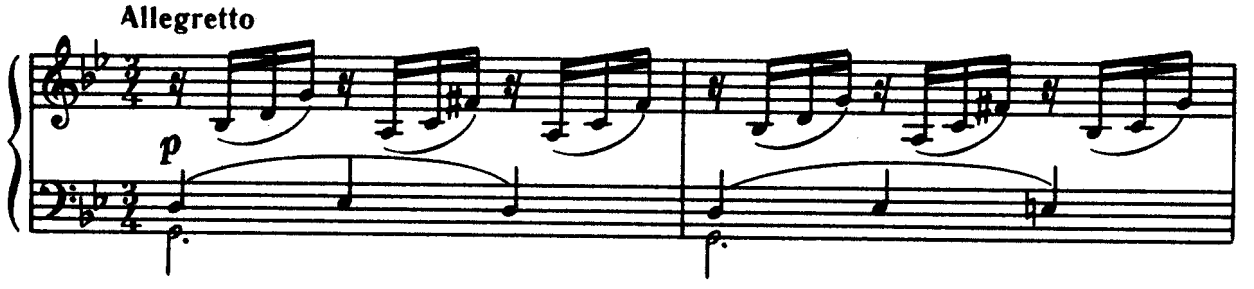

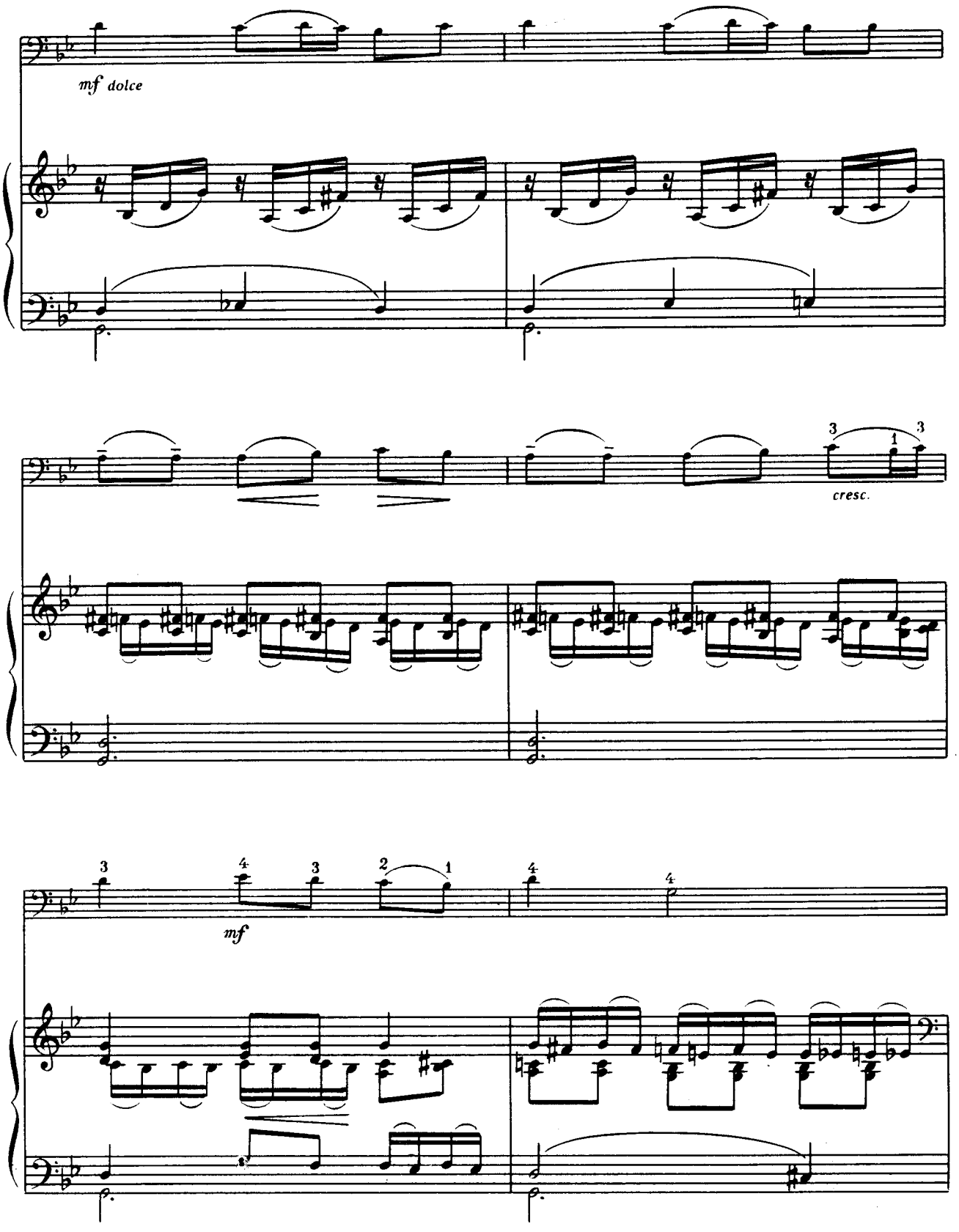
mf dolce
cresc.
mf

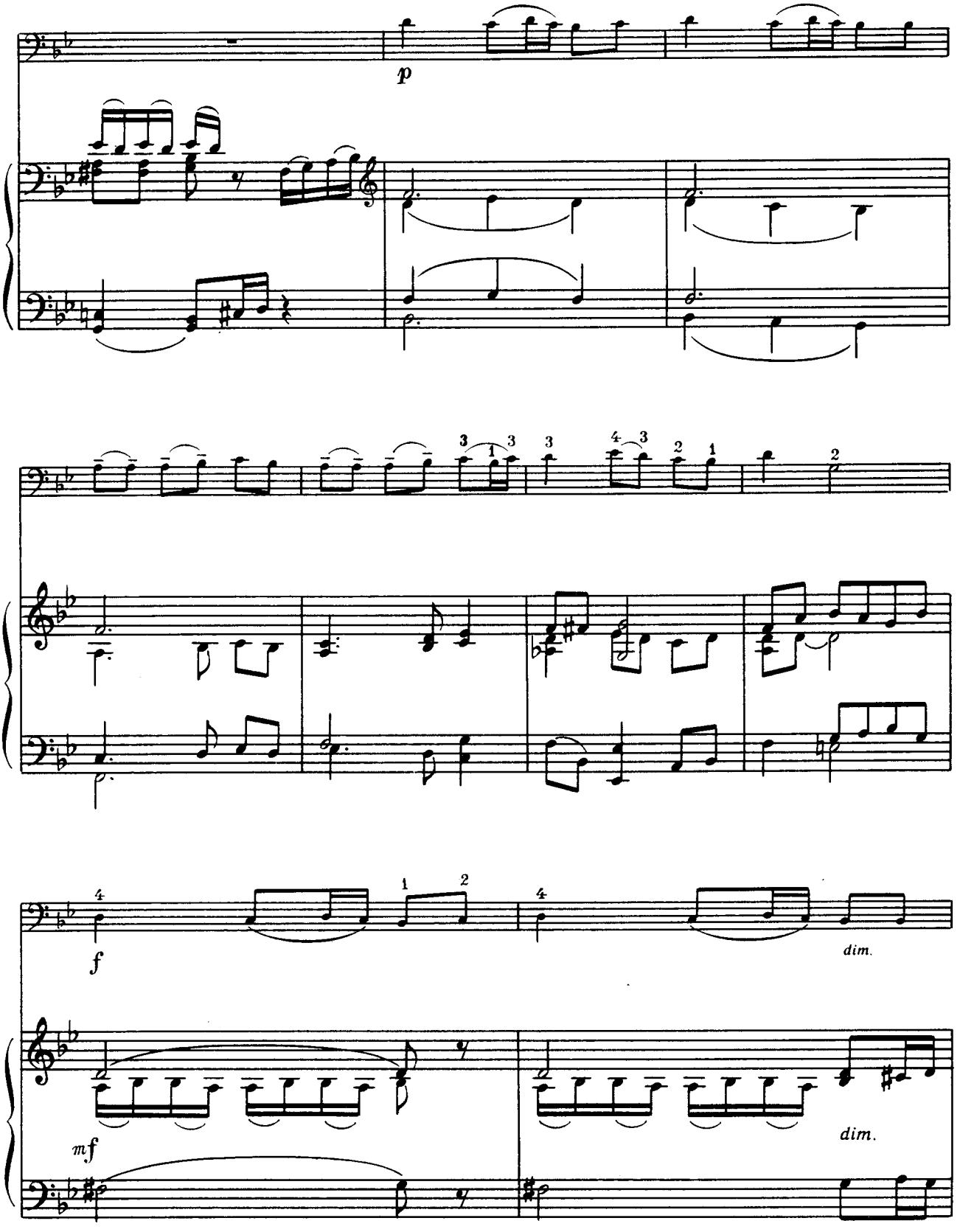
p
f
dim.
mf
dim.

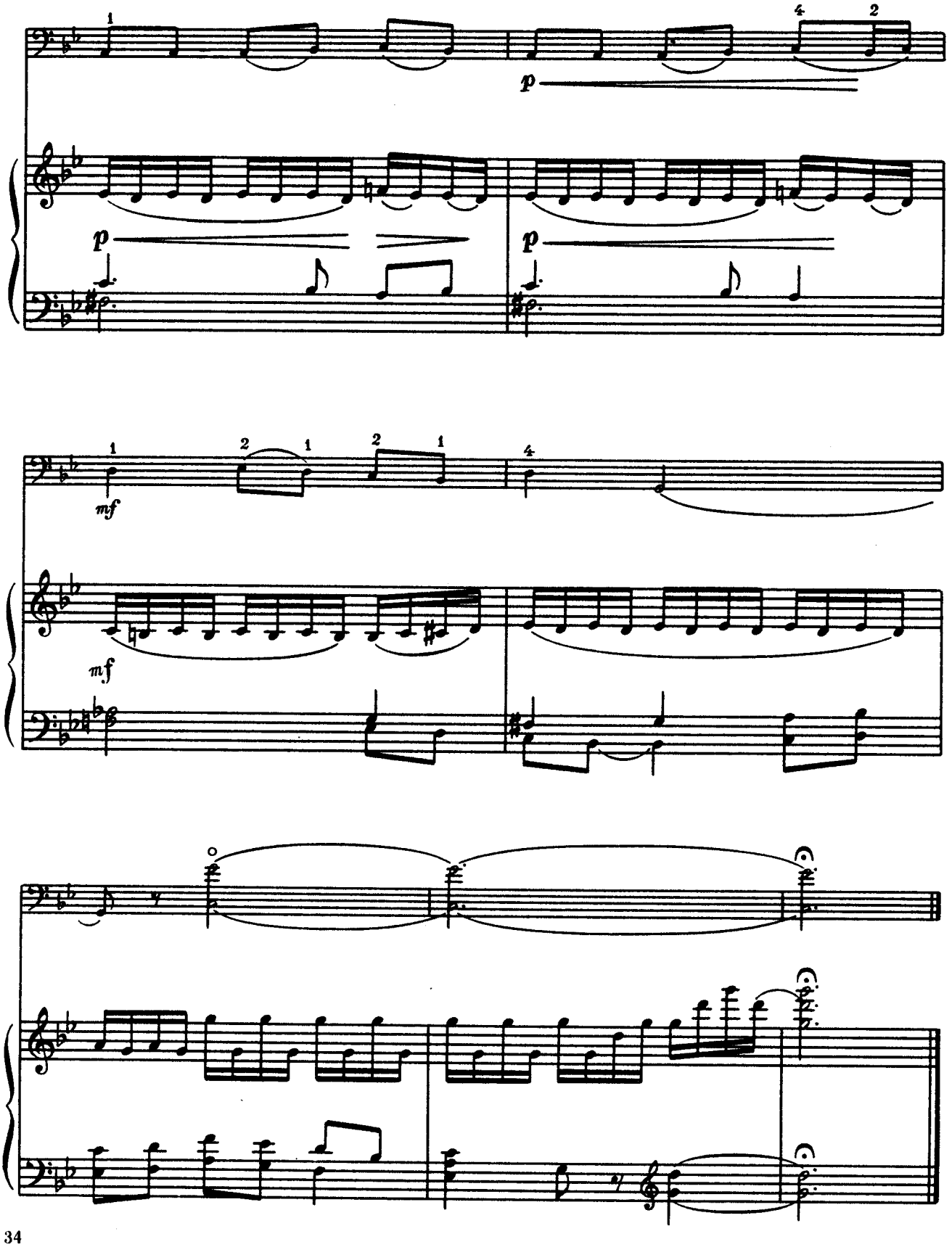
1
4
2
p
p
p
1
2
1
2
1
4
mf
mf

ВАЛЬС

Ю. ЩЕНКО

20

ВАЛЬС

Ю. ЩЕНКО

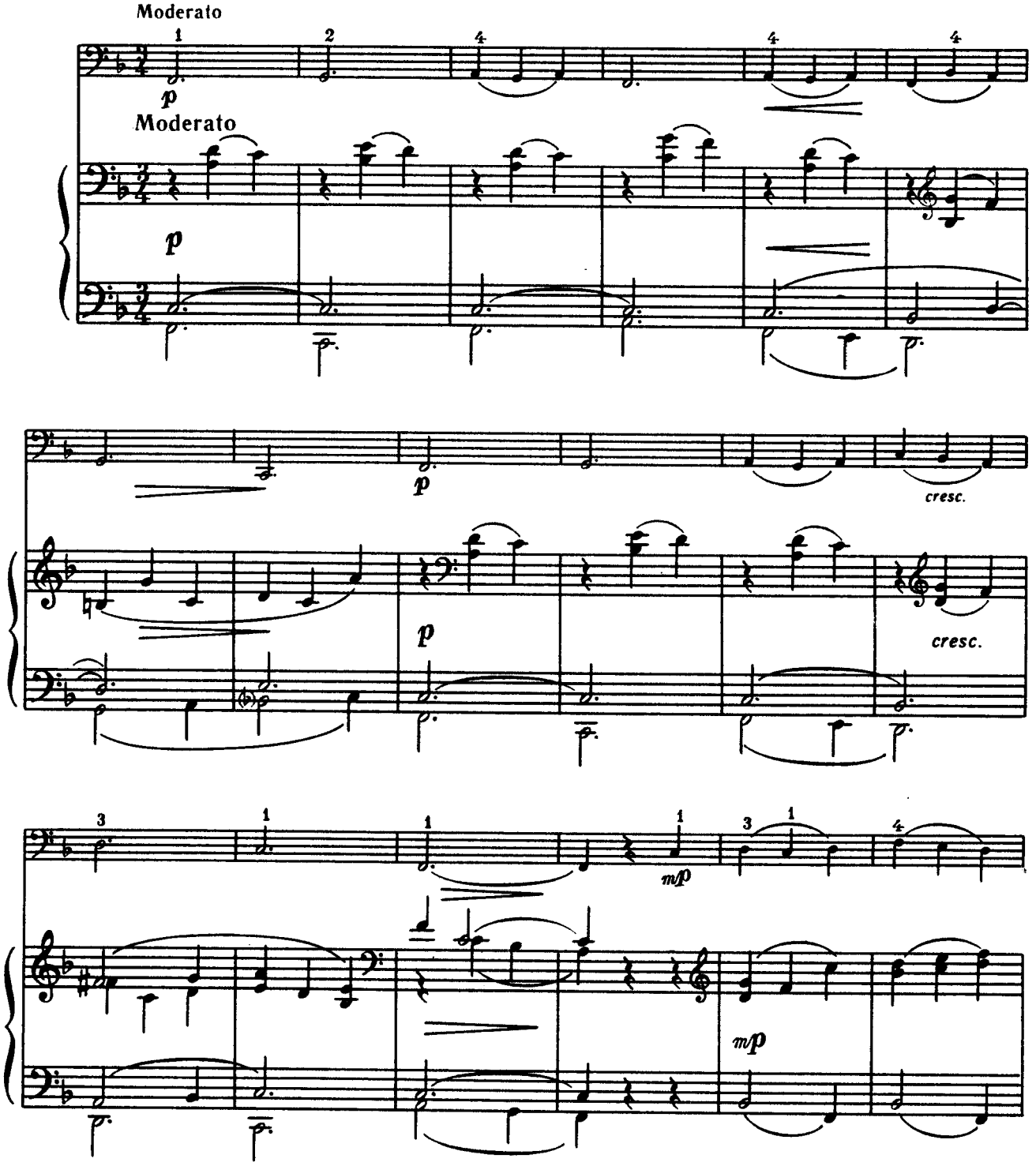

© «Музична Україна», 1985

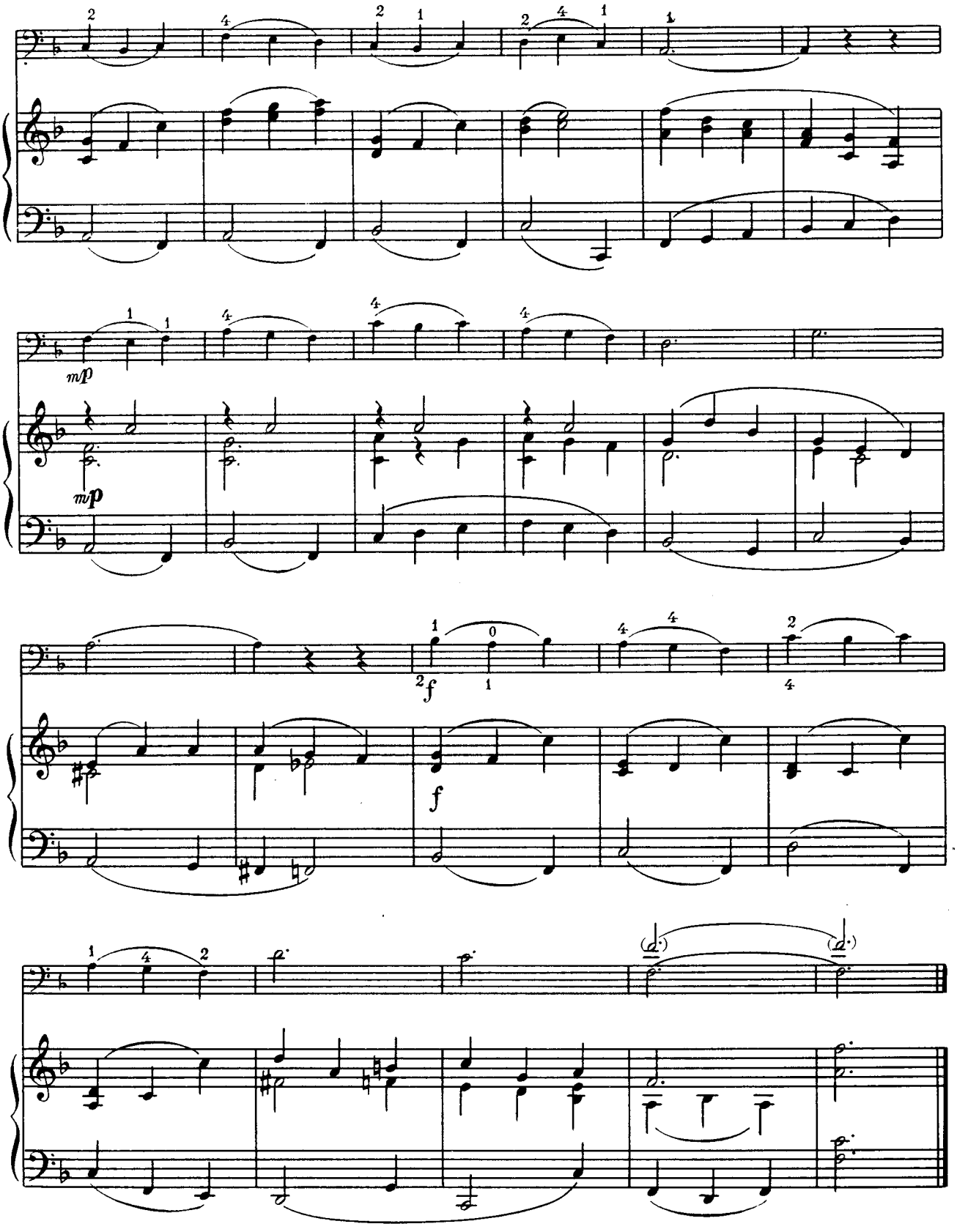
mp
mp
f
f

Ю. ЩУРОВСЬКИЙ

Ю. ЩУРОВСКИЙ

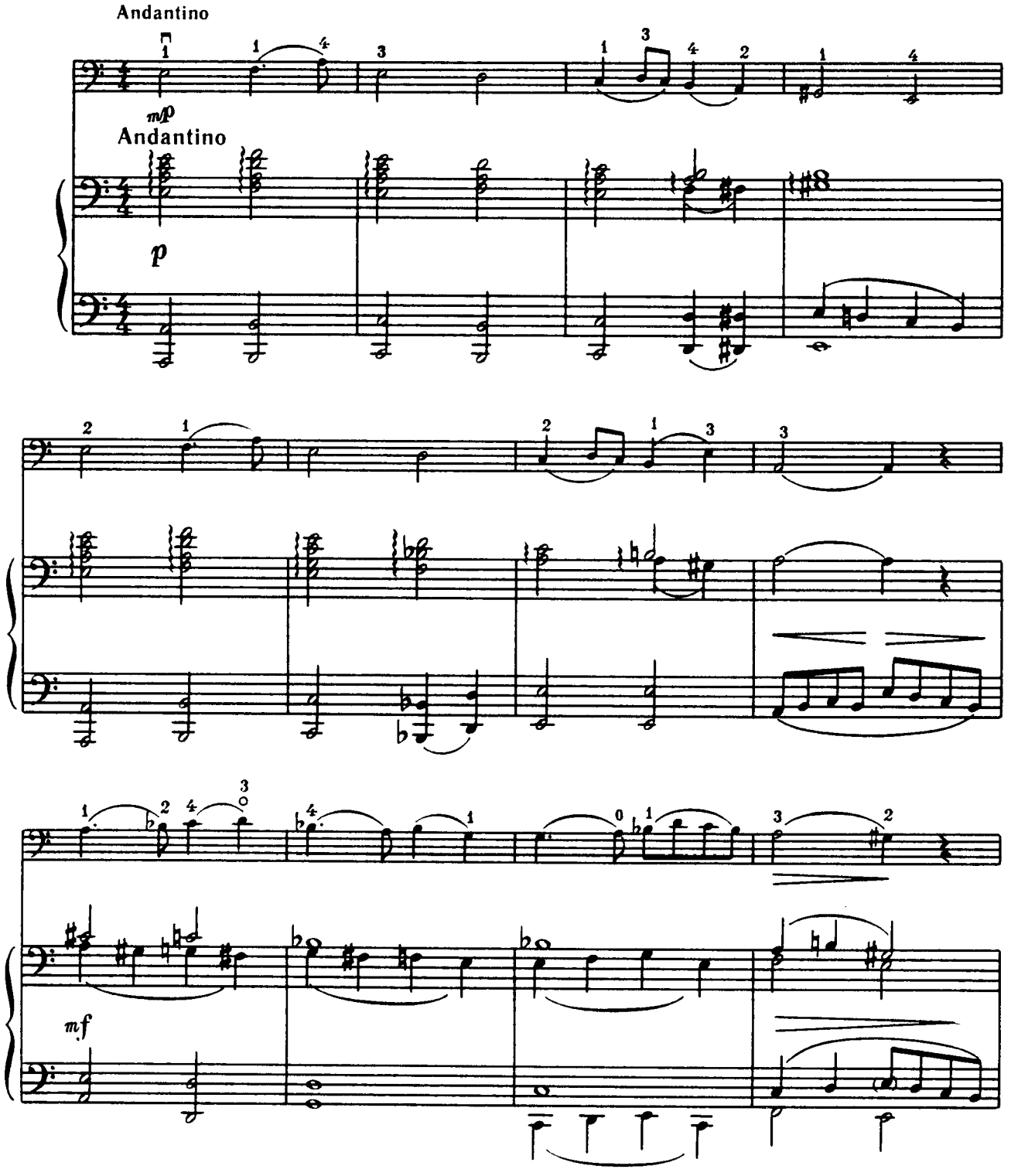

© «Музична Україна», 1985

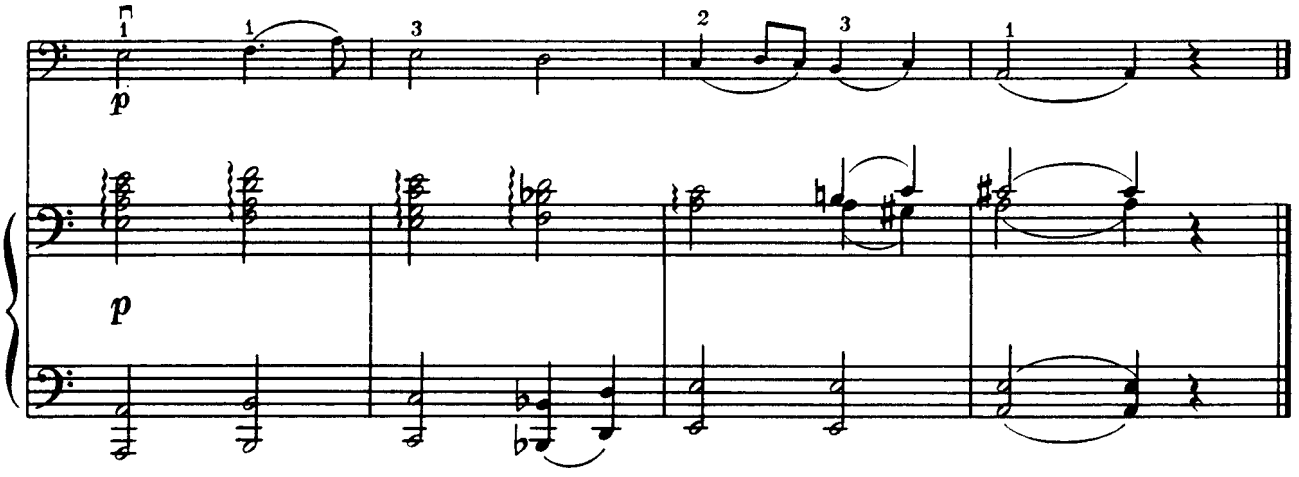

ВАЛЬС **22** **ВАЛЬС**

В. КИРЕЙКО В. КИРЕЙКО

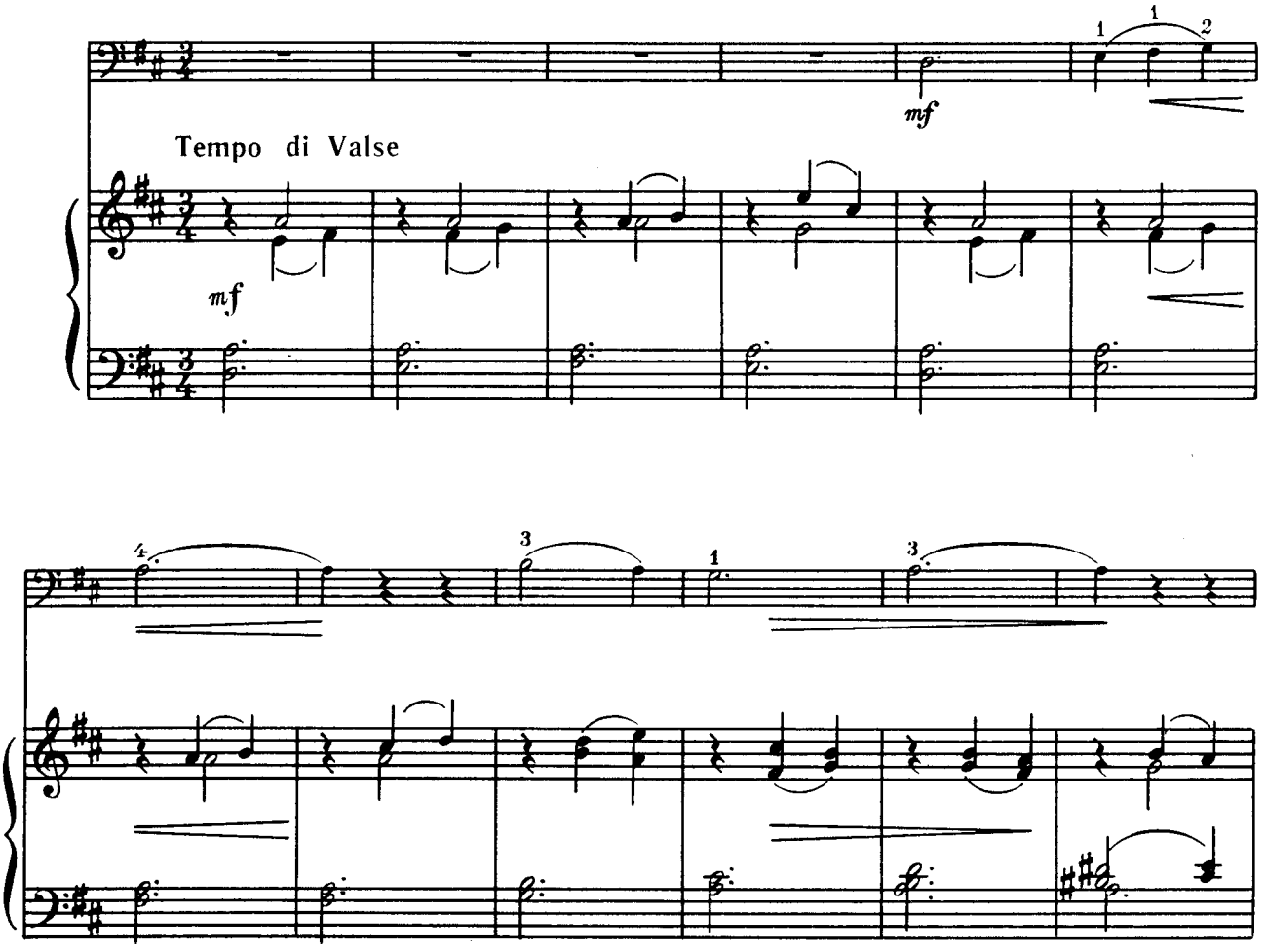

© «Музична Україна», 1985

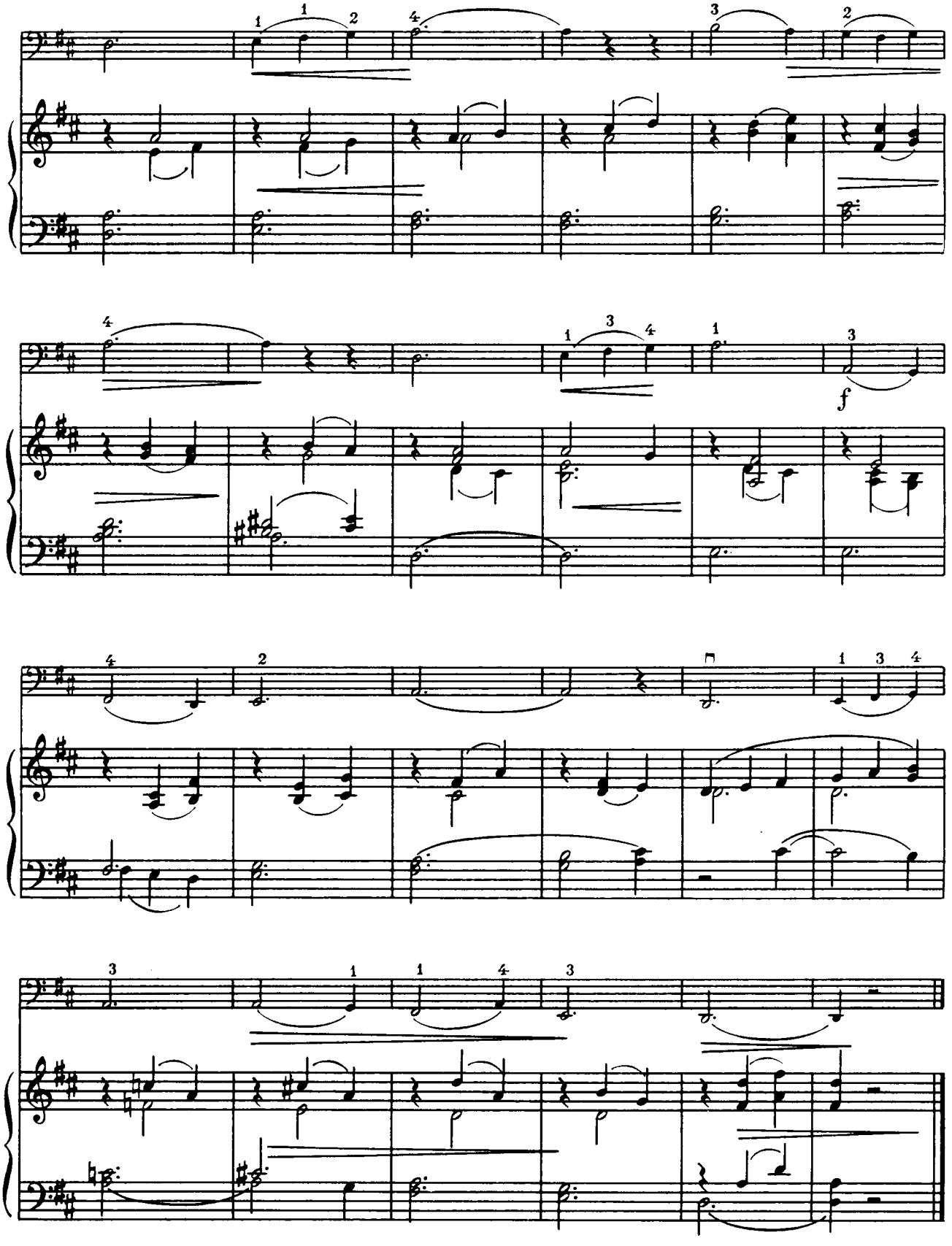
f

ДЖ. КЛАРК ДЖ. КЛАРК

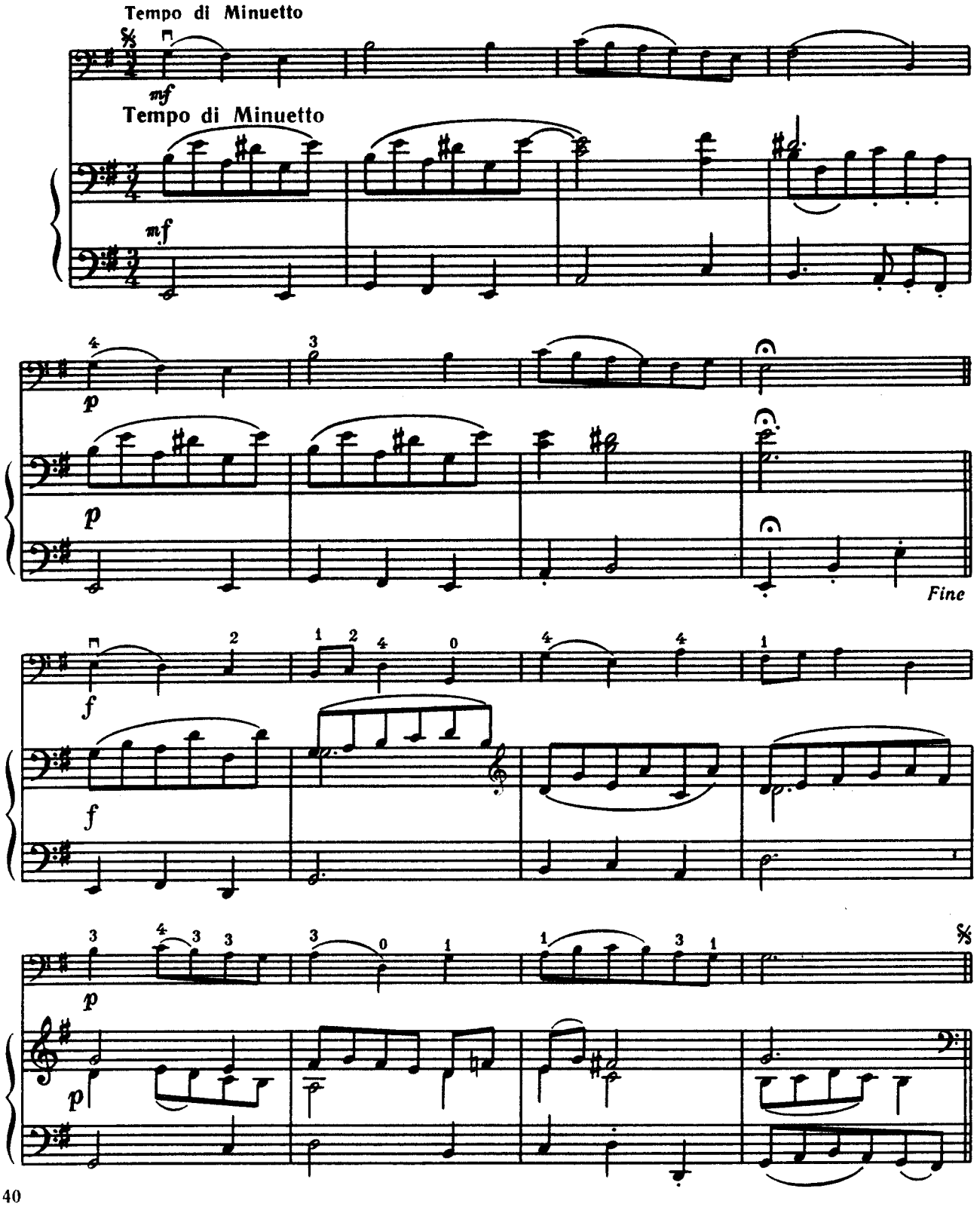

ПІСНЯ

К. Ф. Е. БАХ

ПЕСНЯ

К. Ф. Э. БАХ

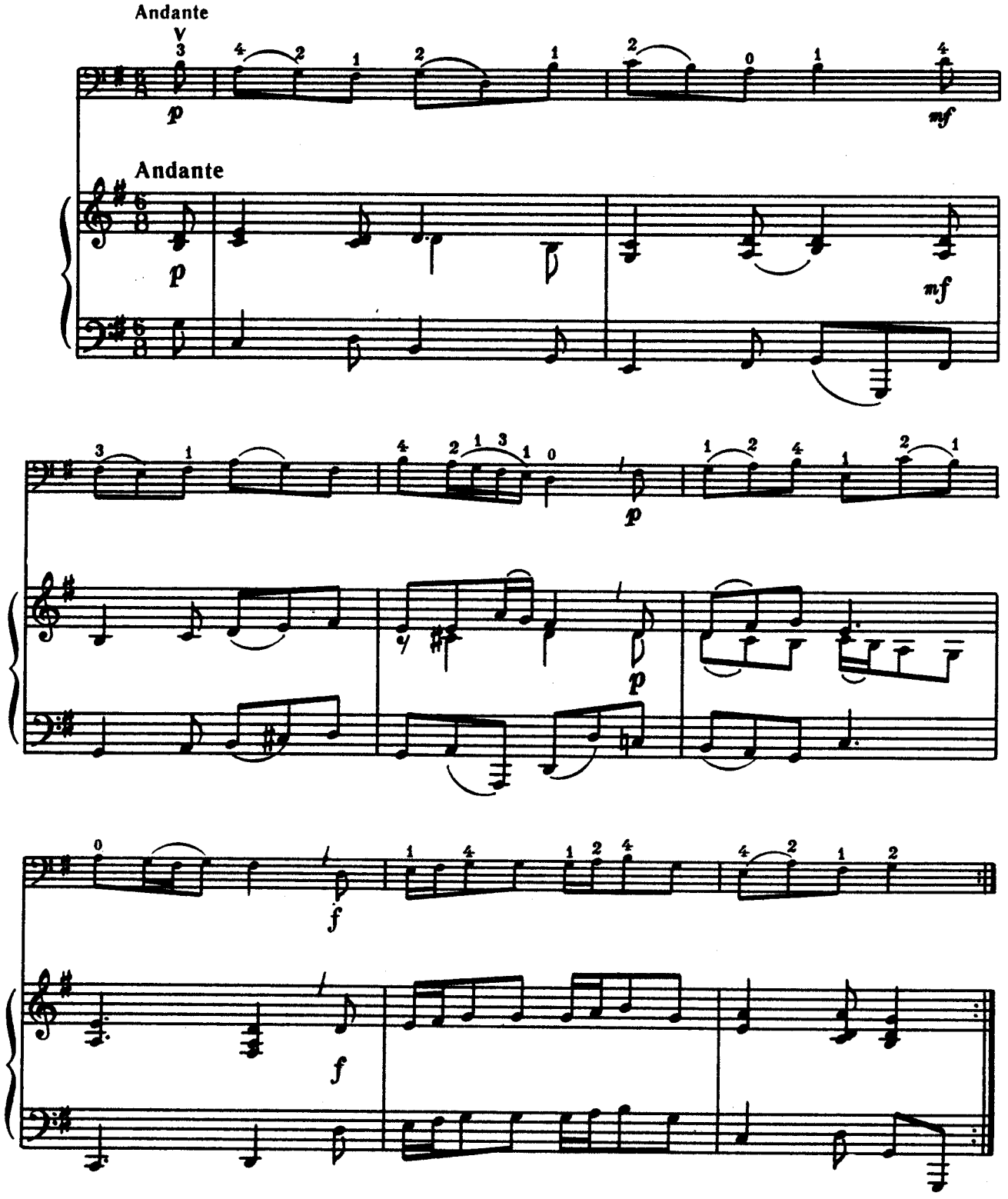

Л. БЕТХОВЕН Л. БЕТХОВЕН

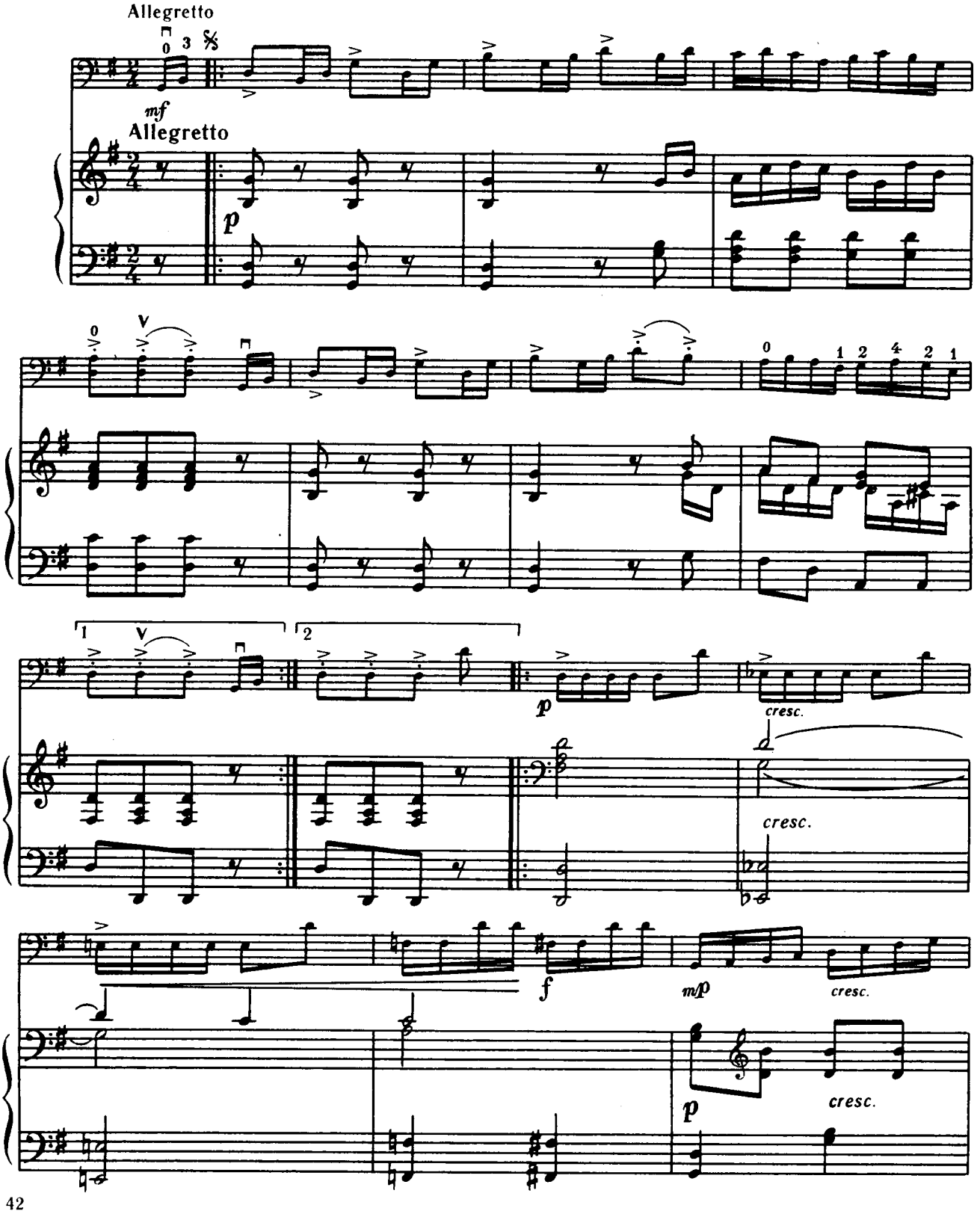

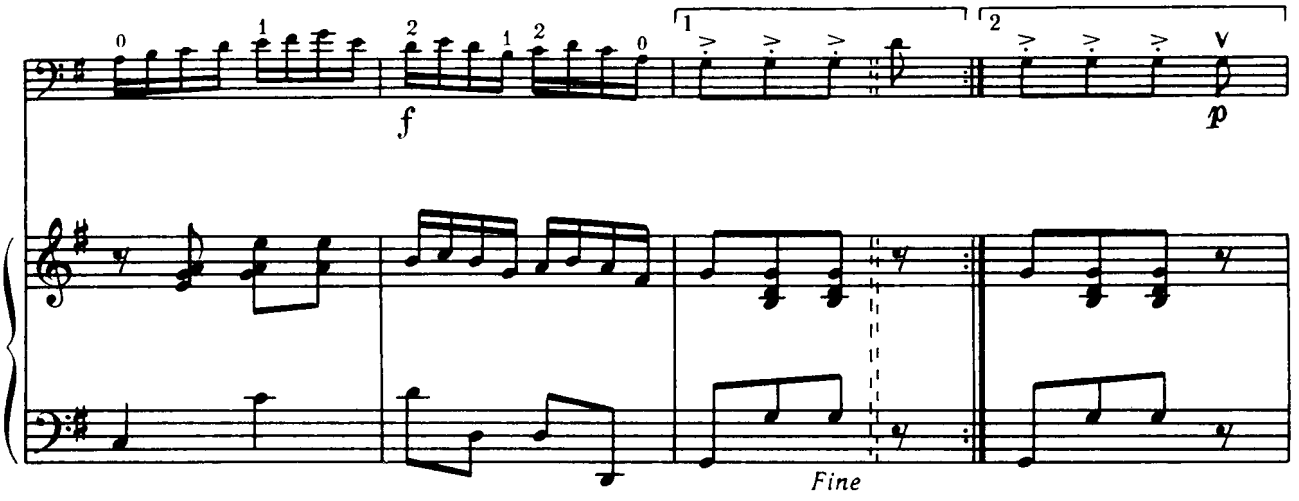
f
p
Fine

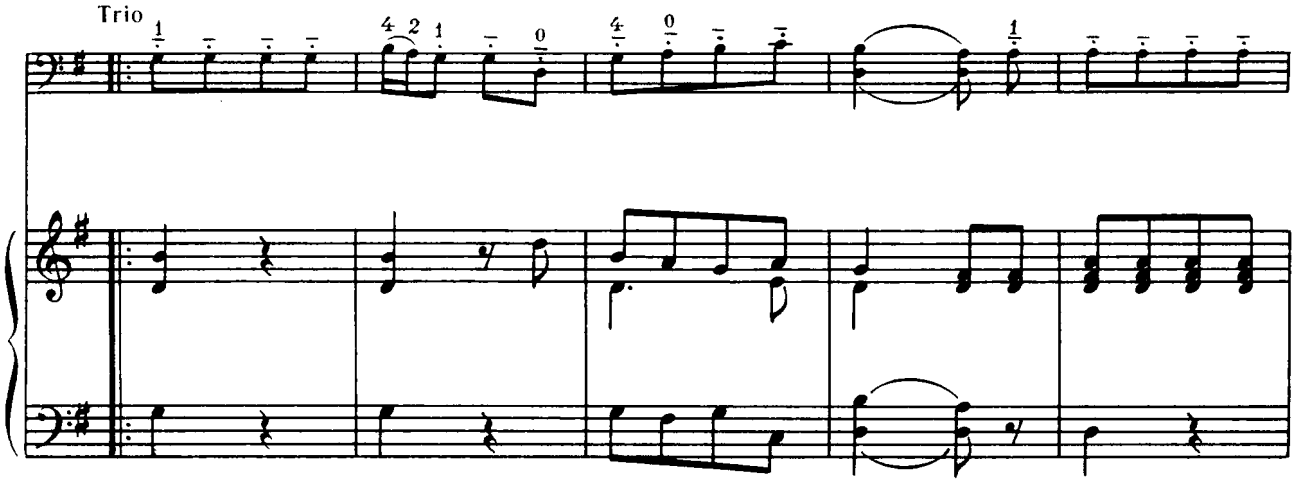
Trio

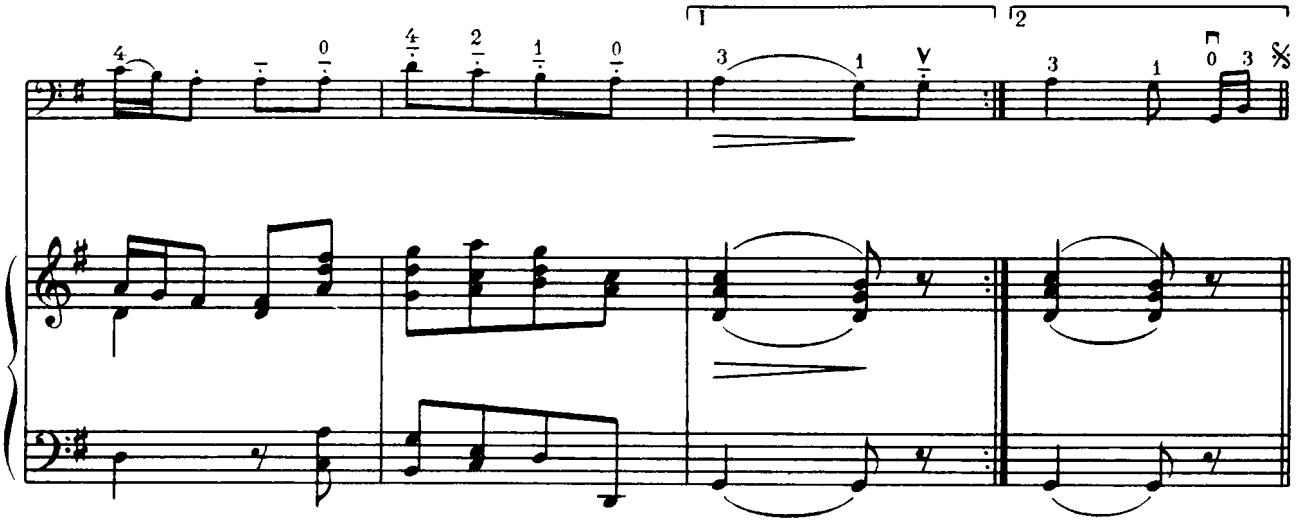

НАСПІВ

Г. ЛЯШЕНКО

26

НАПЕВ

Г. ЛЯШЕНКО

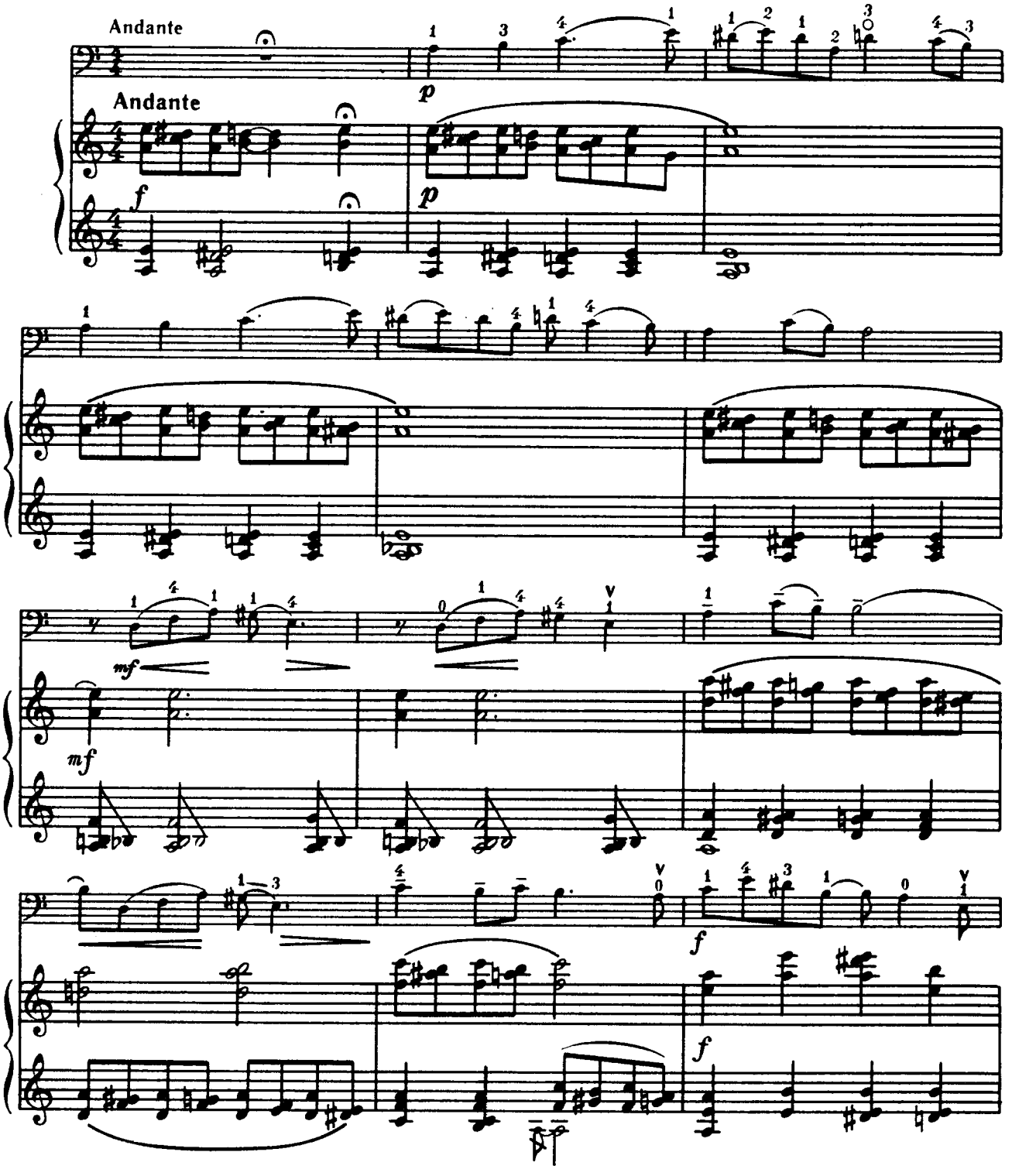

© «Музична Україна», 1985

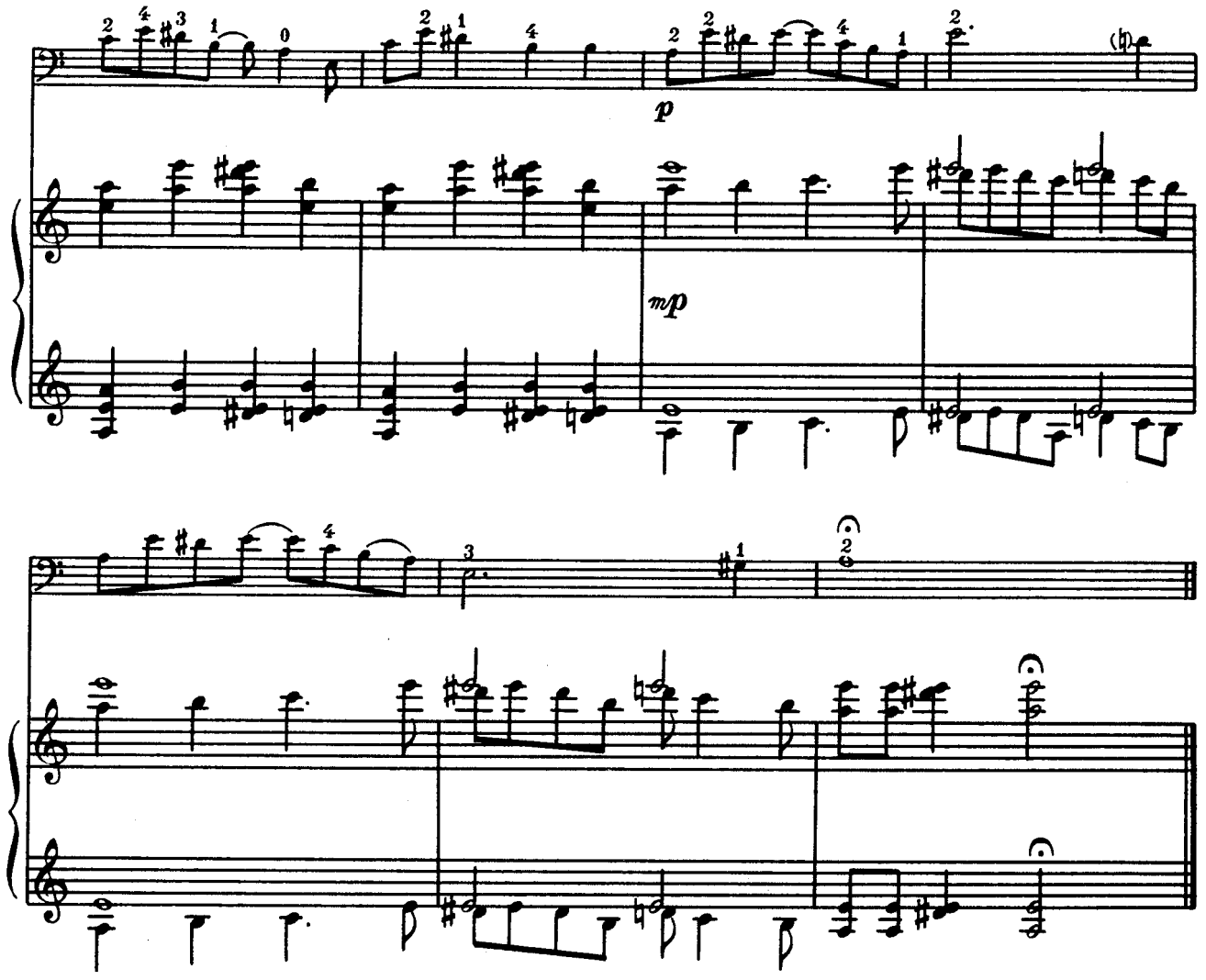

УКРАЇНСЬКИЙ ТАНЕЦЬ 27 **УКРАИНСКИЙ ТАНЕЦ**

М. СТЕПАНЕНКО М. СТЕПАНЕНКО

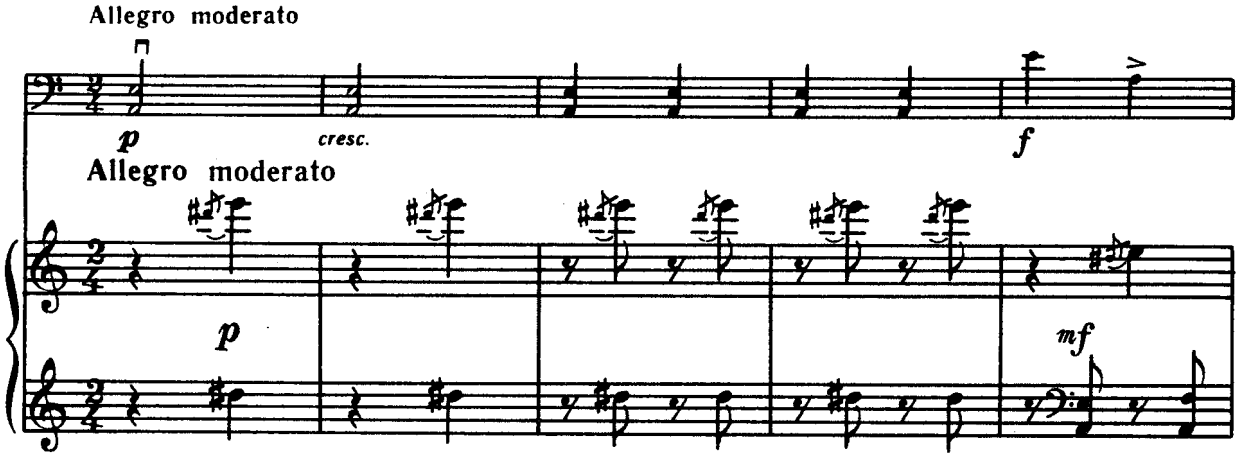

© «Музична Україна», 1985

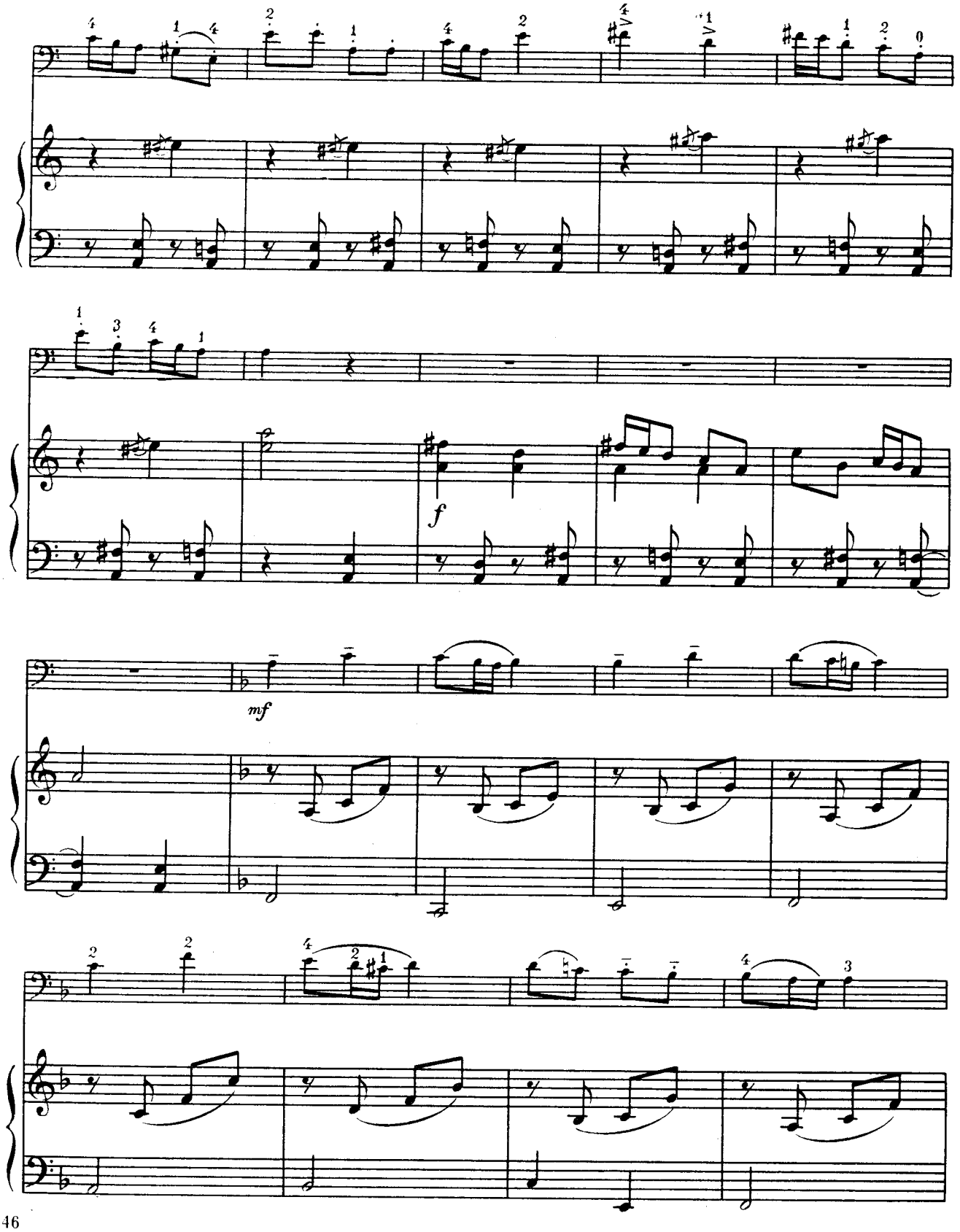
f
mf

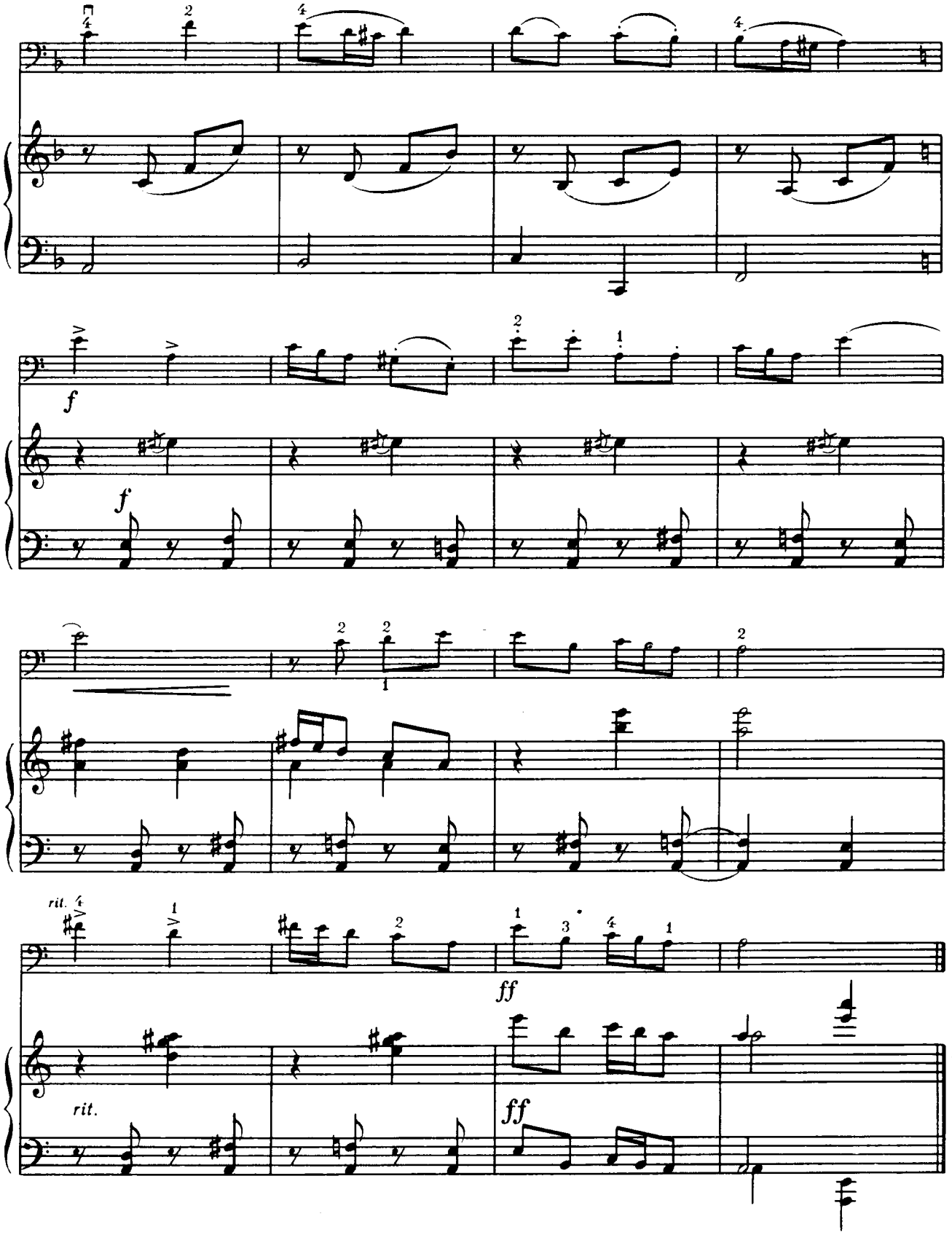
f
f
rit.
ff
rit.
ff

ВАРІАЦІЇ

на тему української народної пісні
«Ой за гаєм, гаєм»

І. ВОЛКОВ

ВАРИАЦИИ

на тему украинской народной песни
«Ой за гаєм, гаєм»

И. ВОЛКОВ

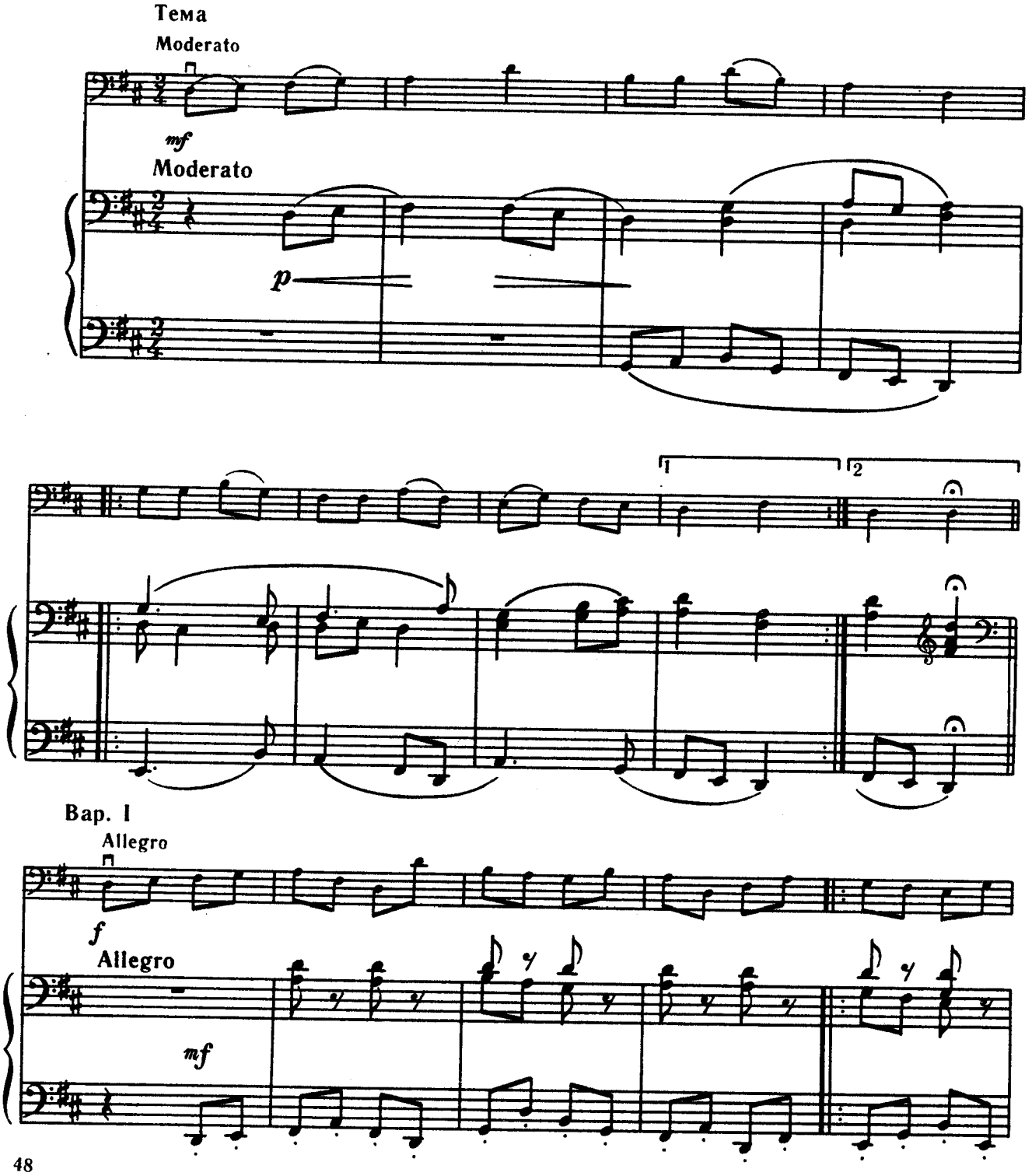

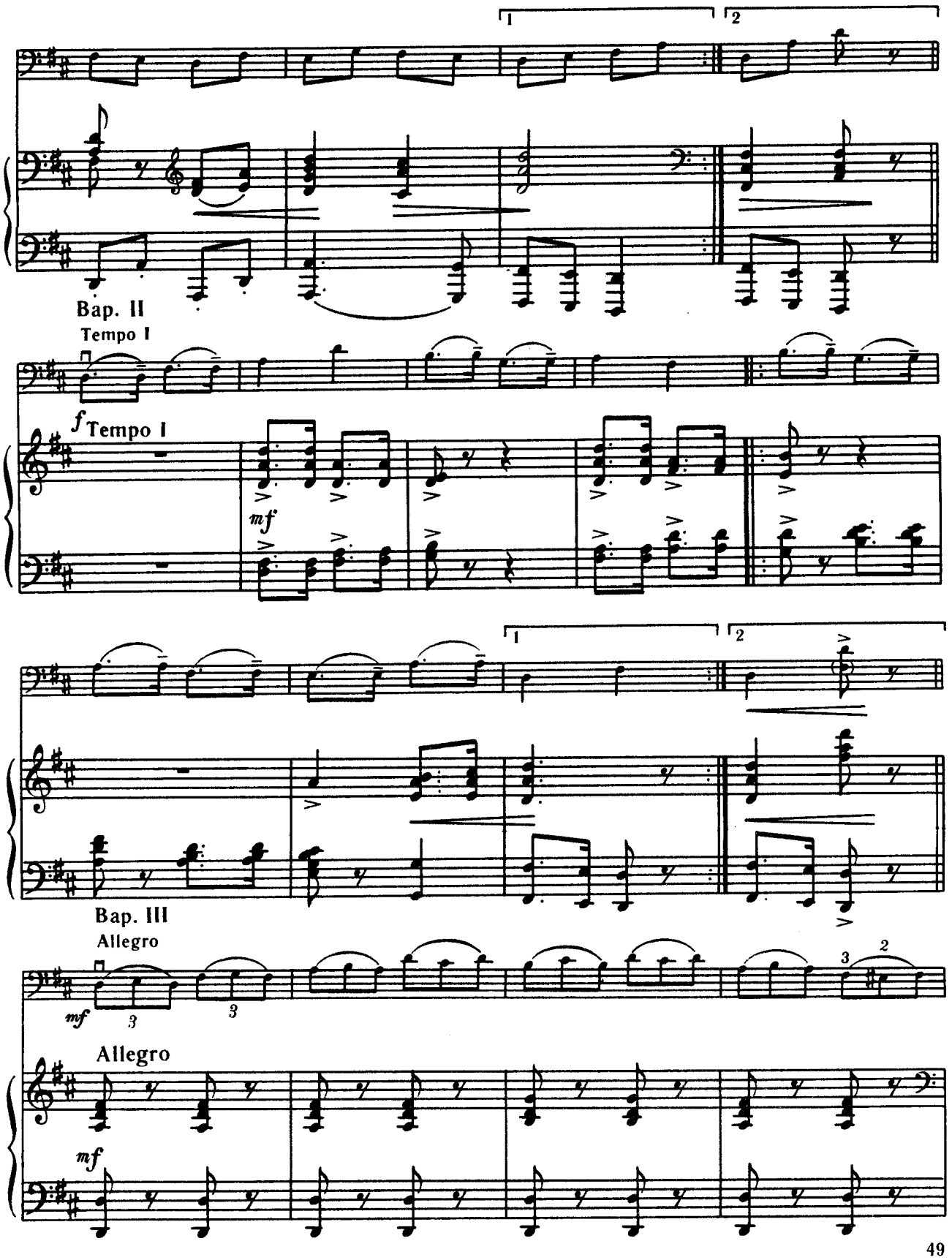
1
2
Bap. II
Tempo I
f Tempo I
mf
1
2
Bap. III
Allegro
mf
3
3
3
2
Allegro
mf

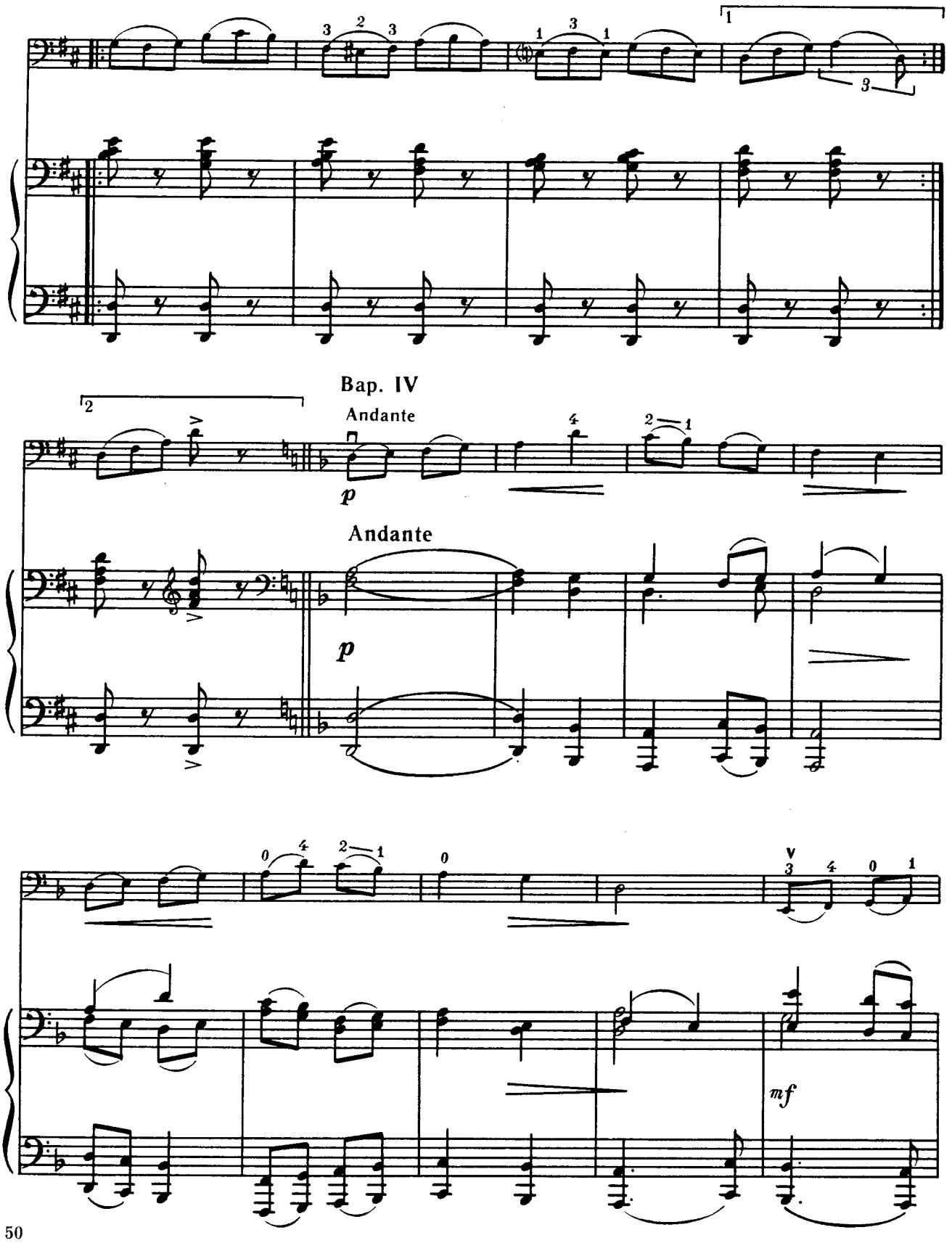
Bap. IV
Andante
p
Andante
p
mf

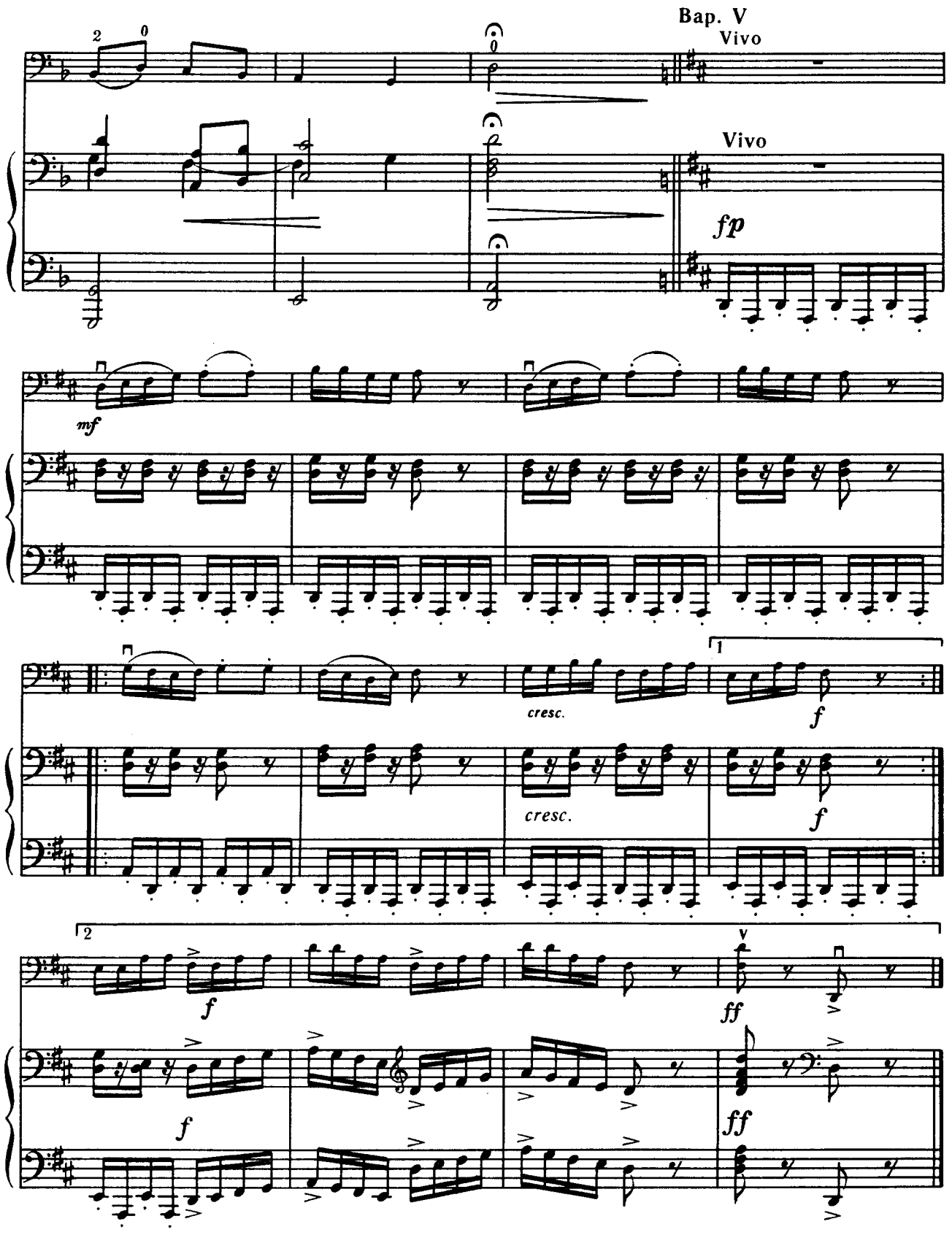
Bap. V
Vivo
Vivo
fp
mf
cresc.
f
cresc.
f
1
2
f
ff
f
ff

Ю. ЩУРОВСЬКИЙ

Ю. ЩУРОВСКИЙ

Allegro ma non troppo

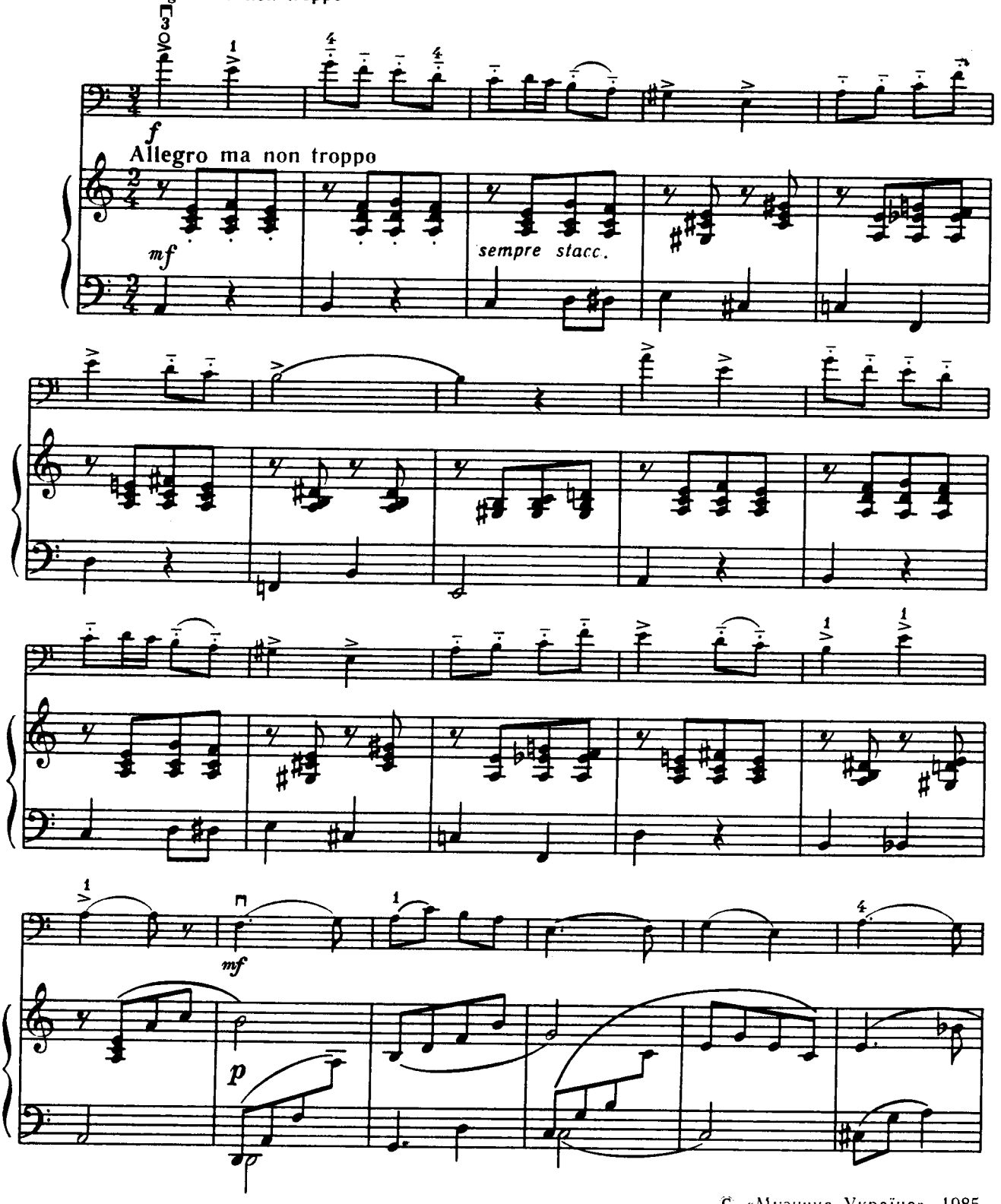

© «Музична Україна», 1985

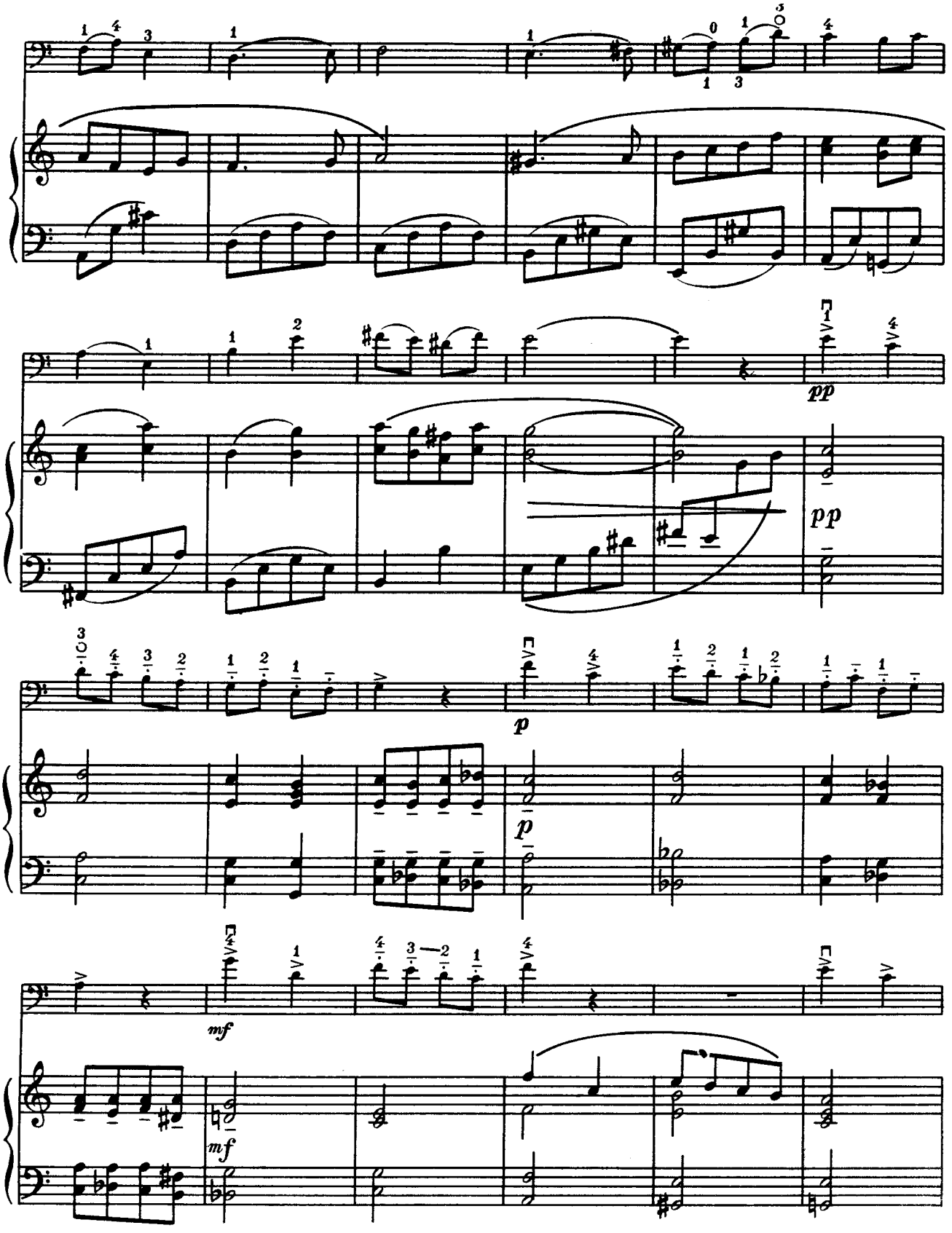
pp
pp
p
p
mf
mf

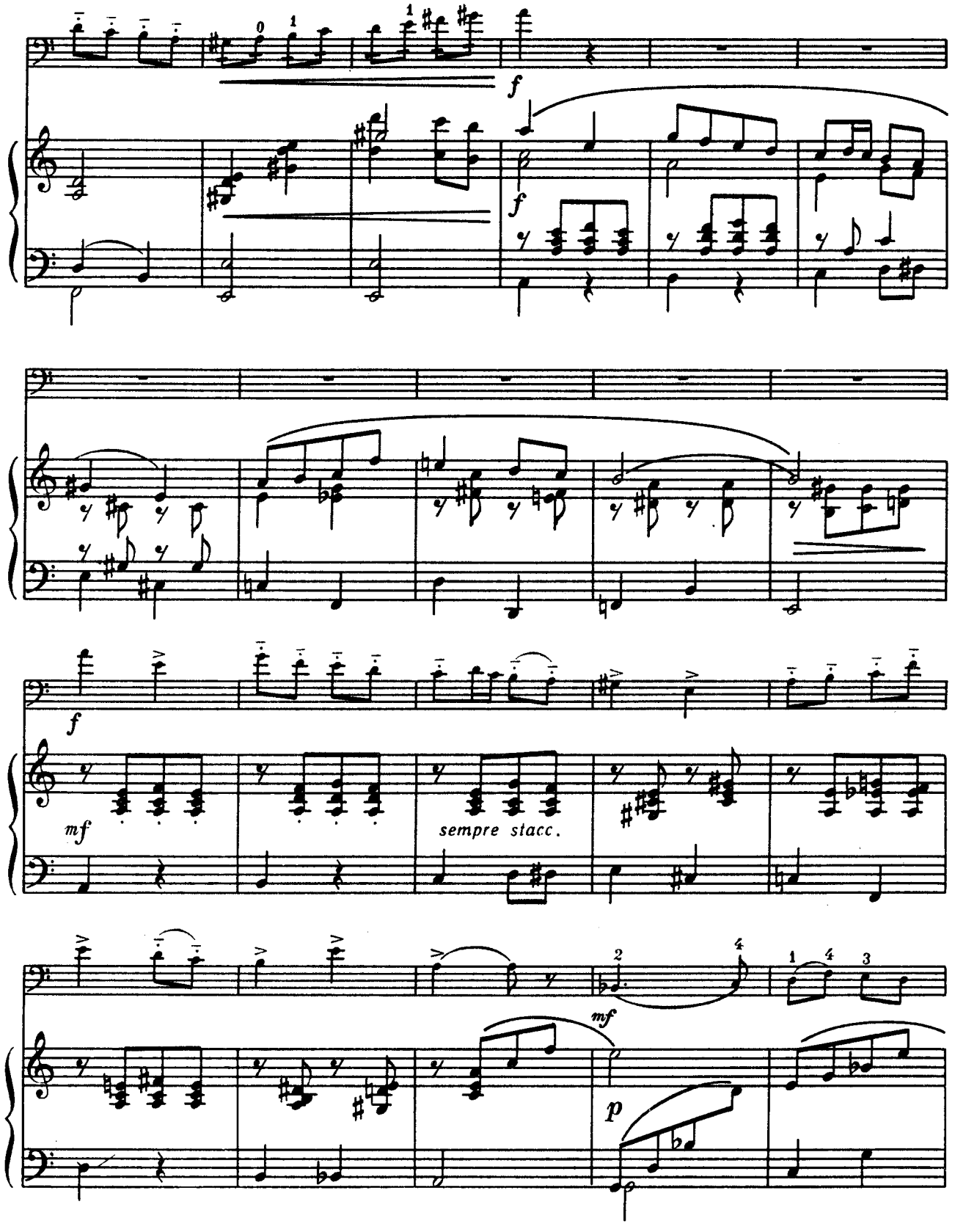
f
f
f
mf
sempre stacc.
mf
p

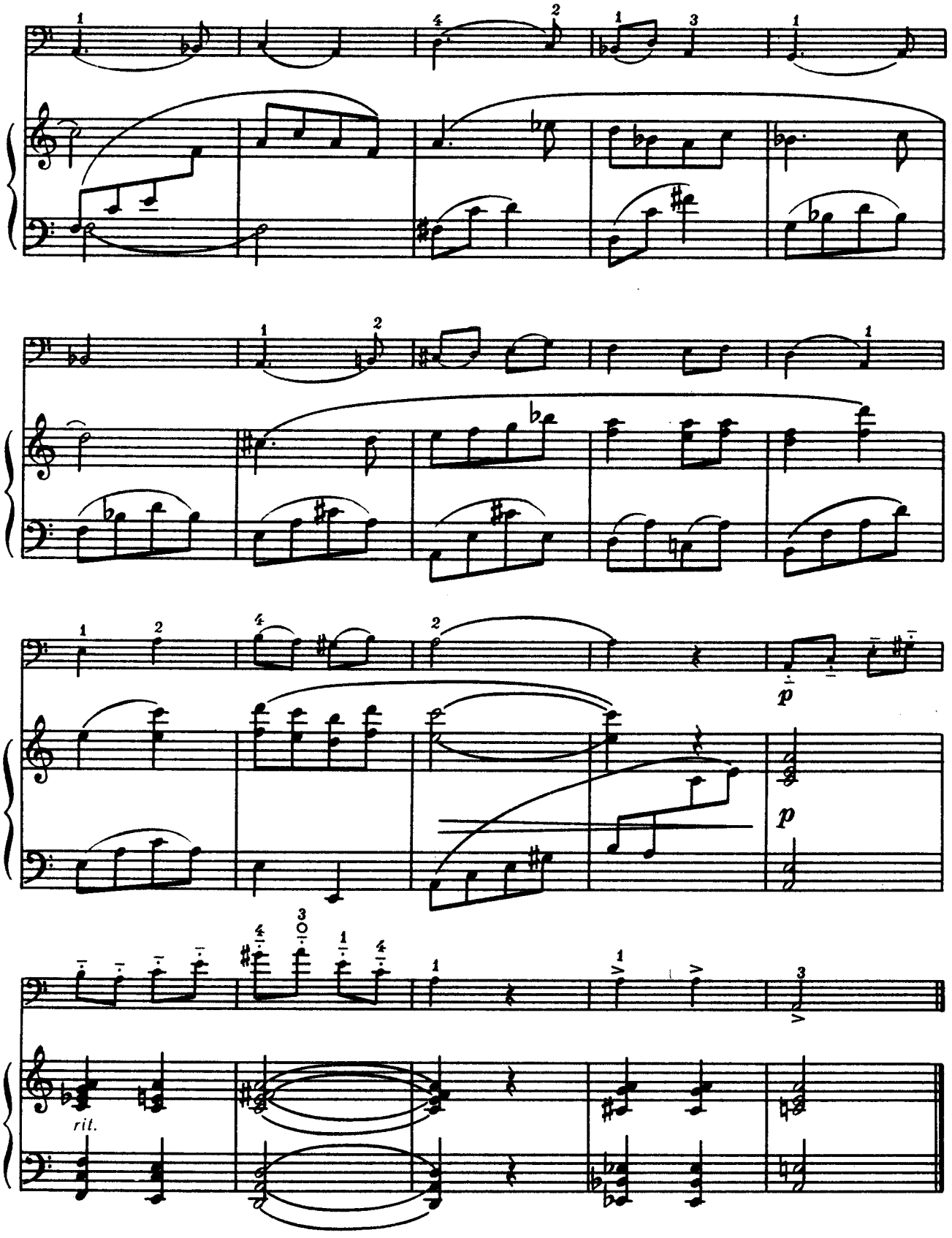
p
p
rit.

ЗМІСТ

П'ЄСИ

1. Д. Мілан. Павана 3
2. В. Кирейко. Наспів 4
3. Н. Бакланова. Мазурка 6
4. Н. Бакланова. Тарантела 8
5. Ю. Щуровський. Російський танок 10
6. Ю. Полянський. Пісня 12
7. Н. Бакланова. П'єса 14
8. Ю. Полянський. Вальс 15
9. Прилітай, прилітай. Українська народна пісня. Обробка С. Людкевича 17
10. Р. Шуман. Веселий селянин, що повертається з роботи 18
11. Д. Кабалевський. Розповідь героя 20
12. Г. Ляшенко. Ведмідь 21
13. Л. Бетховен. Пісня 22
14. М. Глінка. «Ходит ветер у ворот». З музики до трагедії «Князь Холмський» 23
15. Й. С. Бах. Пісня 25
16. Б. Барток. Дитяча п'єса 26
17. Ю. Полянський. Марш 27
18. В. Моцарт. Німецький танець 29
19. Пливе човен. Українська народна пісня. Обробка В. Кирейка 31
20. Ю. Іщенко. Вальс 35
21. Ю. Щуровський. Романс 37
22. В. Кирейко. Вальс 38
23. Дж. Кларк. Менует 40
24. К. Ф. Е. Бах. Пісня 41
25. Л. Бетховен. Контрданс 42
26. Г. Ляшенко. Наспів 44
27. М. Степаненко. Український танець 45
28. І. Волков. Варіації на тему української народної пісні «Ой за гаєм, гаєм» 48
29. Ю. Щуровський. Сонатина 52

СОДЕРЖАНИЕ

ПЬЕСЫ

1. Д. Милан. Павана 3
2. В. Кирейко. Напев 4
3. Н. Бакланова. Мазурка 6
4. Н. Бакланова. Тарантелла 8
5. Ю. Щуровский. Русский хоровод 10
6. Ю. Полянский. Песня 12
7. Н. Бакланова. Пьеса 14
8. Ю. Полянский. Вальс 15
9. «Прилітай, прилітай». Украинская народная песня. Обработка С. Людкевича 17
10. Р. Шуман. Веселый крестьянин, возвращающийся с работы 18
11. Д. Кабалевский. Рассказ героя 20
12. Г. Ляшенко. Медведь 21
13. Л. Бетховен. Песня 22
14. М. Глинка. Ходит ветер у ворот. Из музыки к трагедии «Князь Холмский» 23
15. И. С. Бах. Песня 25
16. Б. Барток. Детская пьеса 26
17. Ю. Полянский. Марш 27
18. В. Моцарт. Немецкий танец 29
19. «Пливе човен». Украинская народная песня. Обработка В. Кирейко 31
20. Ю. Ищенко. Вальс 35
21. Ю. Щуровский. Романс 37
22. В. Кирейко. Вальс 38
23. Дж. Кларк. Менуэт 40
24. К. Ф. Э. Бах. Песня 41
25. Л. Бетховен. Контрданс 42
26. Г. Ляшенко. Напев 44
27. М. Степаненко. Украинский танец 45
28. И. Волков. Вариации на тему украинской народной песни «Ой за гаєм, гаєм» 48
29. Ю. Щуровский. Сонатина 52

1 крб. 10 к.

Редакторы-составители
Юрий Алексеевич Полянский,
Ирина Аполлоновна Романчук

ВИОЛОНЧЕЛЬ

2 класс

Учебный репертуар
детских музыкальных школ

Клавир с приложением партии виолончели

(Текст на украинском и русском языках)

Киев, «Музычна Україна», 1985

Редактор *Ю. С. Щуровський.* Літературний редактор *Л. Н. Рахліна.* Художник *В. О. Шестаковський.* Художній редактор *В. Г. Котляр.* Технічний редактор *Н. А. Гальчинська.* Коректори *Г. М. Вільховська, Л. П. Кредль*

Н/К

Здано на виробництво 14.05.85. Підписано до друку 17.10.85. Формат 84×108¹/₁₆. Папір офсетний № 1. Гарнітура літературна. Спосіб друку офсетний. Умов.-друк. арк. 9,24. Умов. фарбовідб. 10,08. Облік.-вид. арк. 10,32. Тираж 4600 пр. Зам. № 5-3080. Ціна 1 крб. 10 к. Видавництво «Музична Україна», 252004, Київ, Пушкінська, 32. Київська нотна фабрика, 252655, МСП, Київ-80, Фрунзе, 51а.

ВІОЛОНЧЕЛЬ

2 клас

УЧБОВИЙ РЕПЕРТУАР
ДИТЯЧИХ МУЗИЧНИХ ШКІЛ

Партія віолончелі

ВИОЛОНЧЕЛЬ

2 класс

УЧЕБНЫЙ РЕПЕРТУАР
ДЕТСКИХ МУЗЫКАЛЬНЫХ ШКОЛ

Партия виолончели

КИЇВ «МУЗИЧНА УКРАЇНА» 1985

Violoncello

П'ЄСИ

ПАВАНА

Д. МІЛАН

1

ПЬЕСЫ

ПАВАНА

Д. МИЛАН

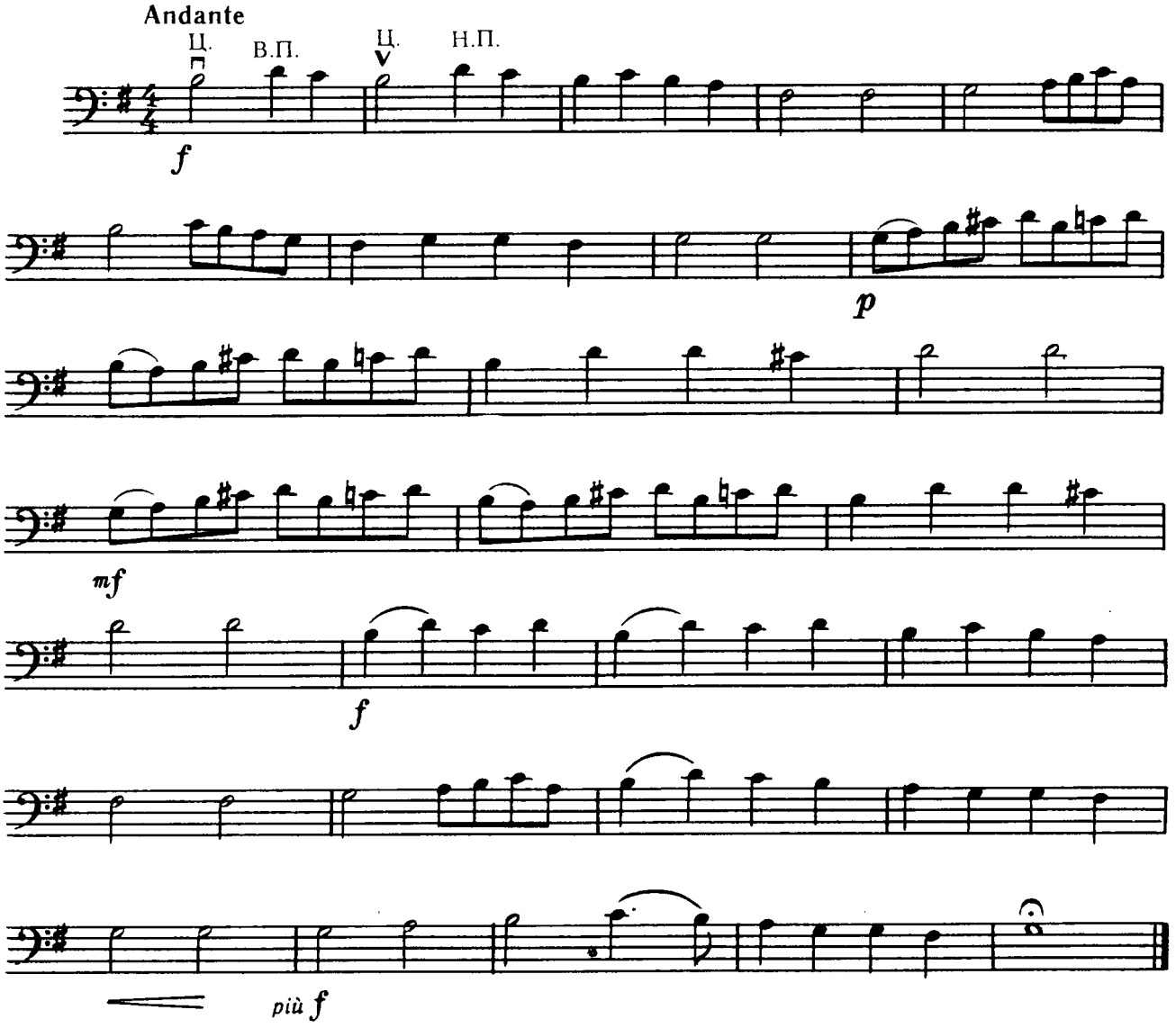

НАСПІВ

В. КИРЕЙКО

2

НАПЕВ

В. КИРЕЙКО

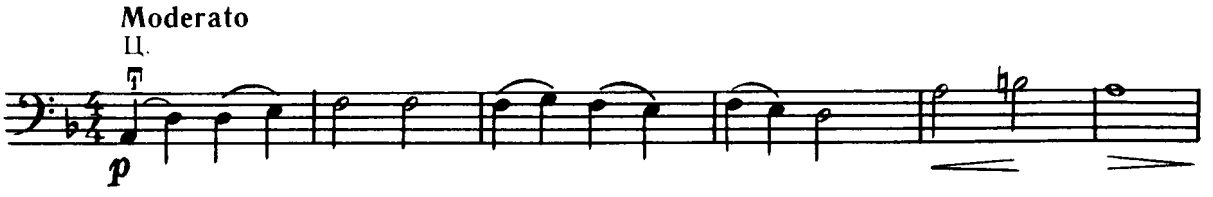

Violoncello

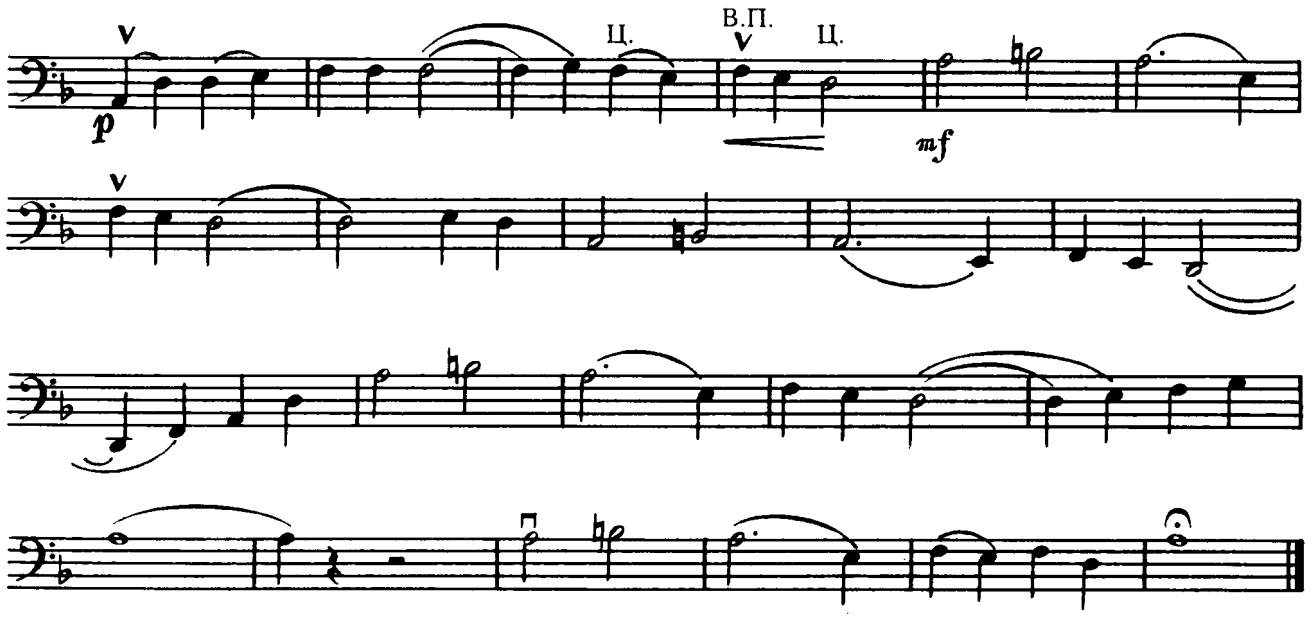

МАЗУРКА

Н. БАКЛАНОВА

МАЗУРКА

Н. БАКЛАНОВА

Scherzando

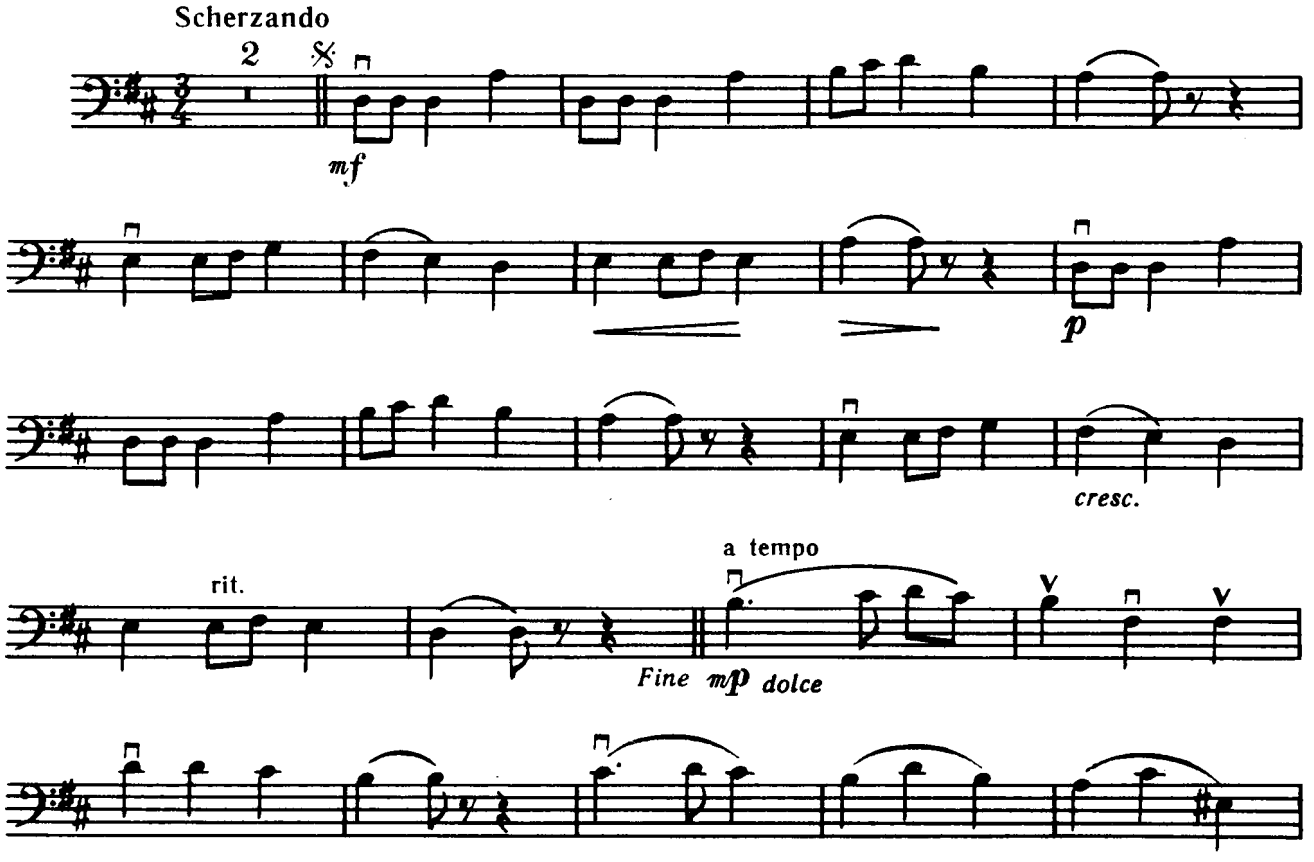

Violoncello

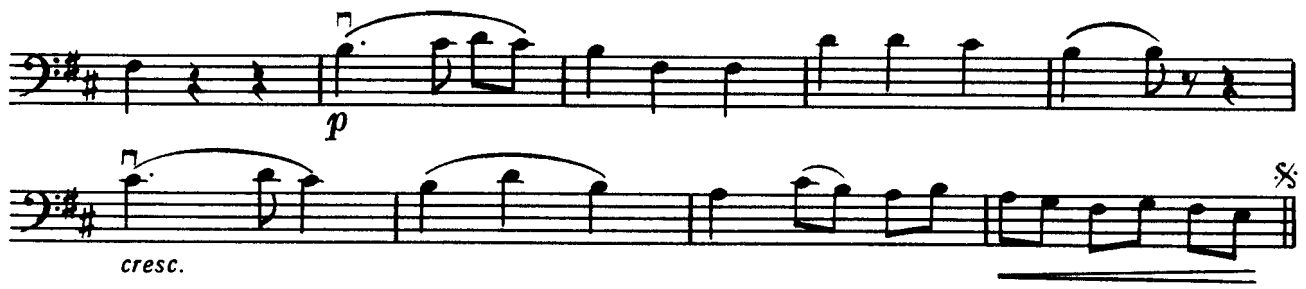

ТАРАНТЕЛА

Н. БАКЛАНОВА

4

ТАРАНТЕЛЛА

Н. БАКЛАНОВА

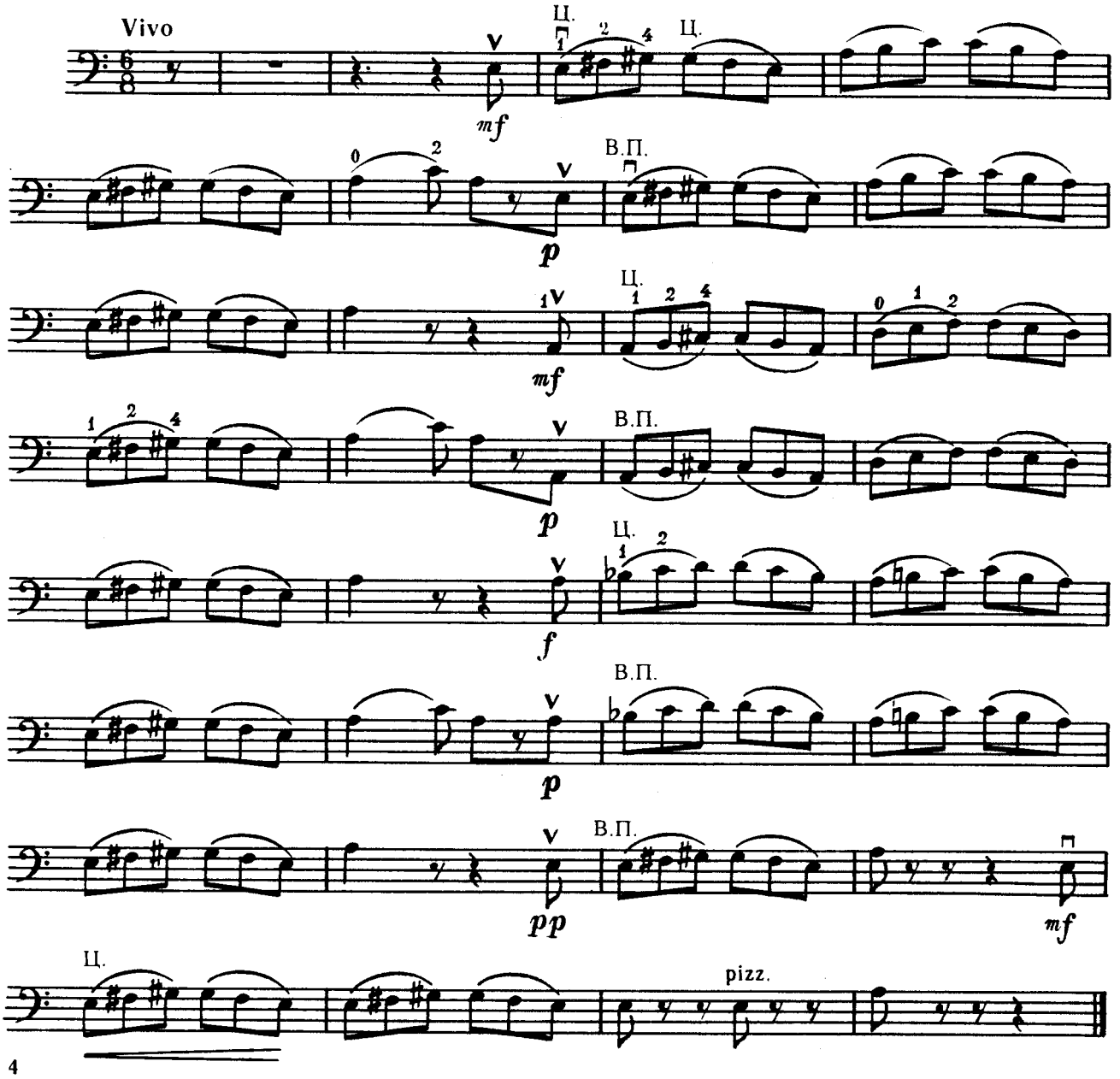

Violoncello

РОСІЙСЬКИЙ ТАНОК

Ю. ЩУРОВСЬКИЙ

5

РУССКИЙ ХОРОВОД

Ю. ЩУРОВСКИЙ

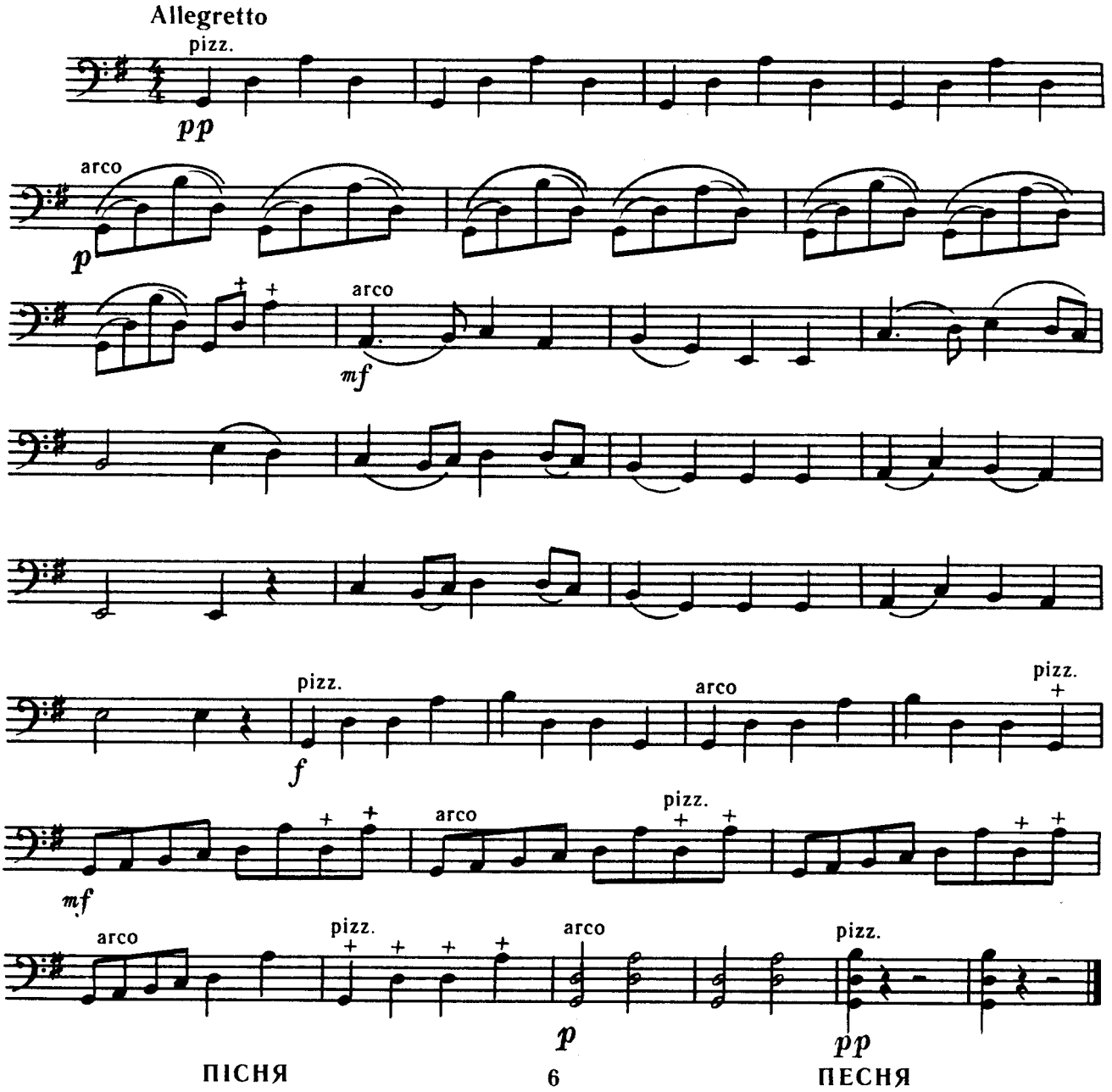

ПІСНЯ

Ю. ПОЛЯНСЬКИЙ

6

ПЕСНЯ

Ю. ПОЛЯНСКИЙ

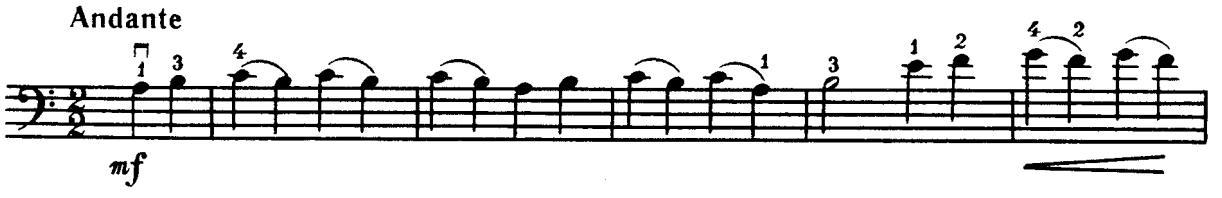

Violoncello

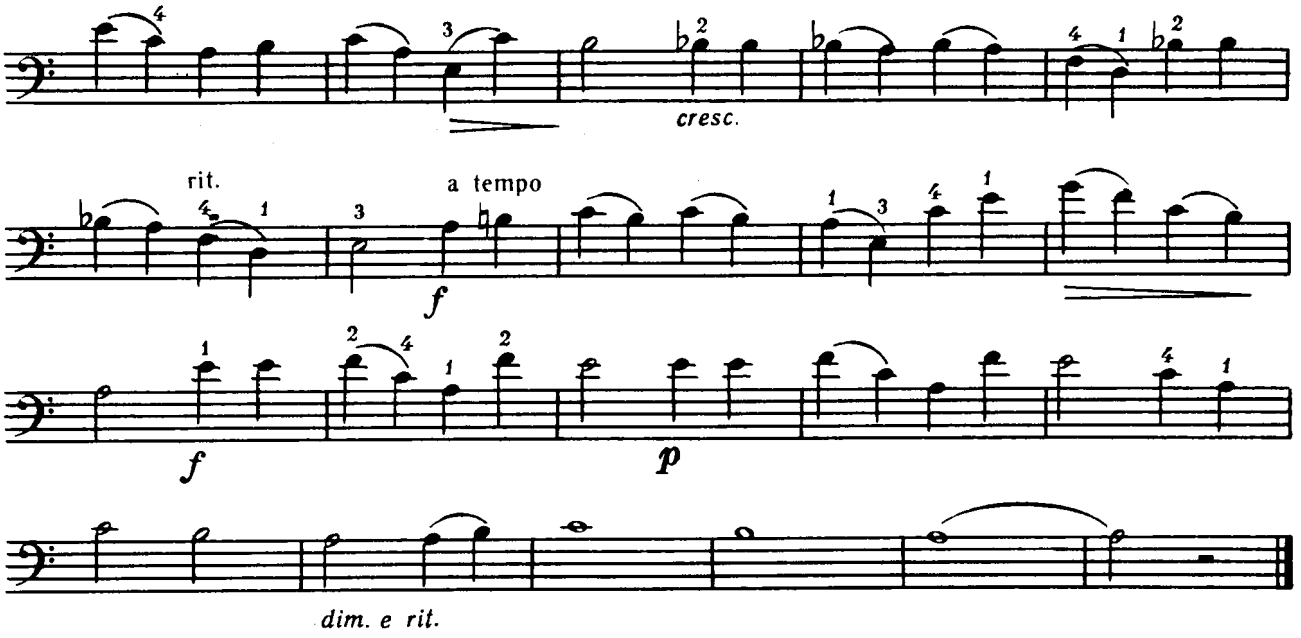

П'ЄСА

Н. БАКЛАНОВА

7

ПЬЕСА

Н. БАКЛАНОВА

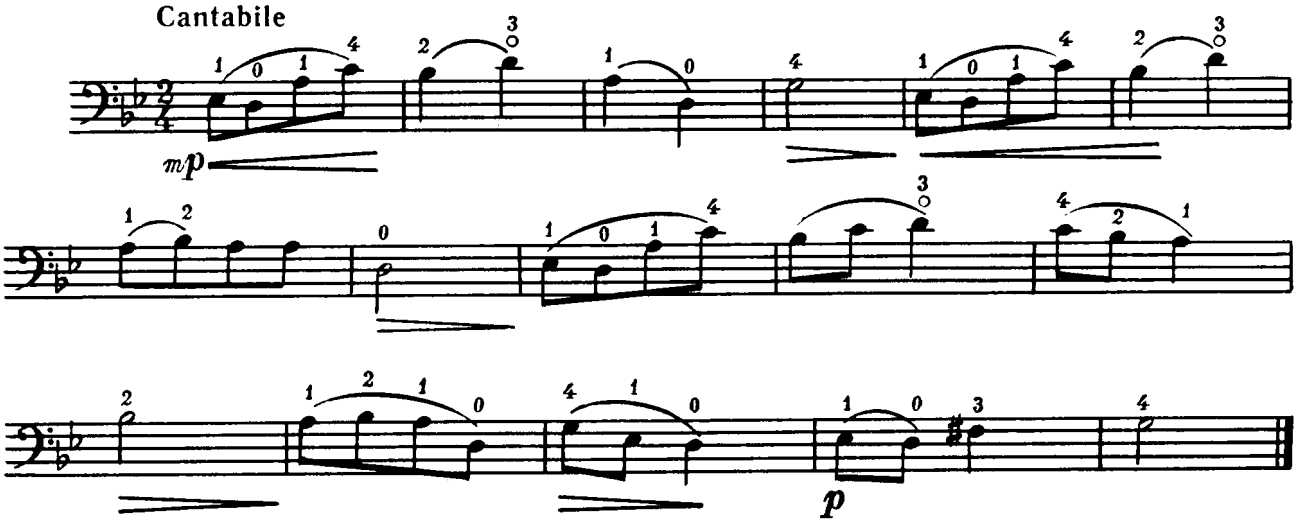

ВАЛЬС

Ю. ПОЛЯНСЬКИЙ

8

ВАЛЬС

Ю. ПОЛЯНСКИЙ

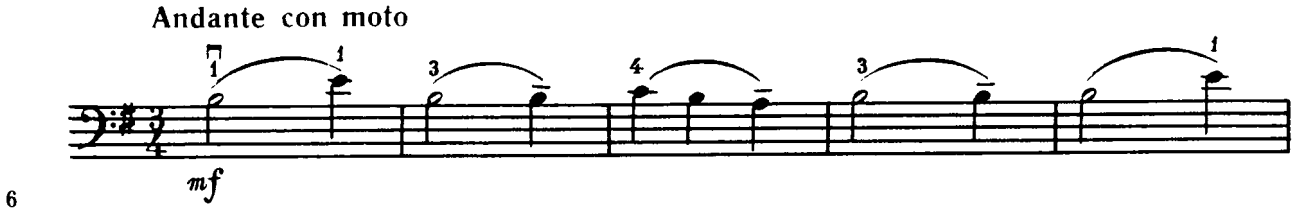

Violoncello

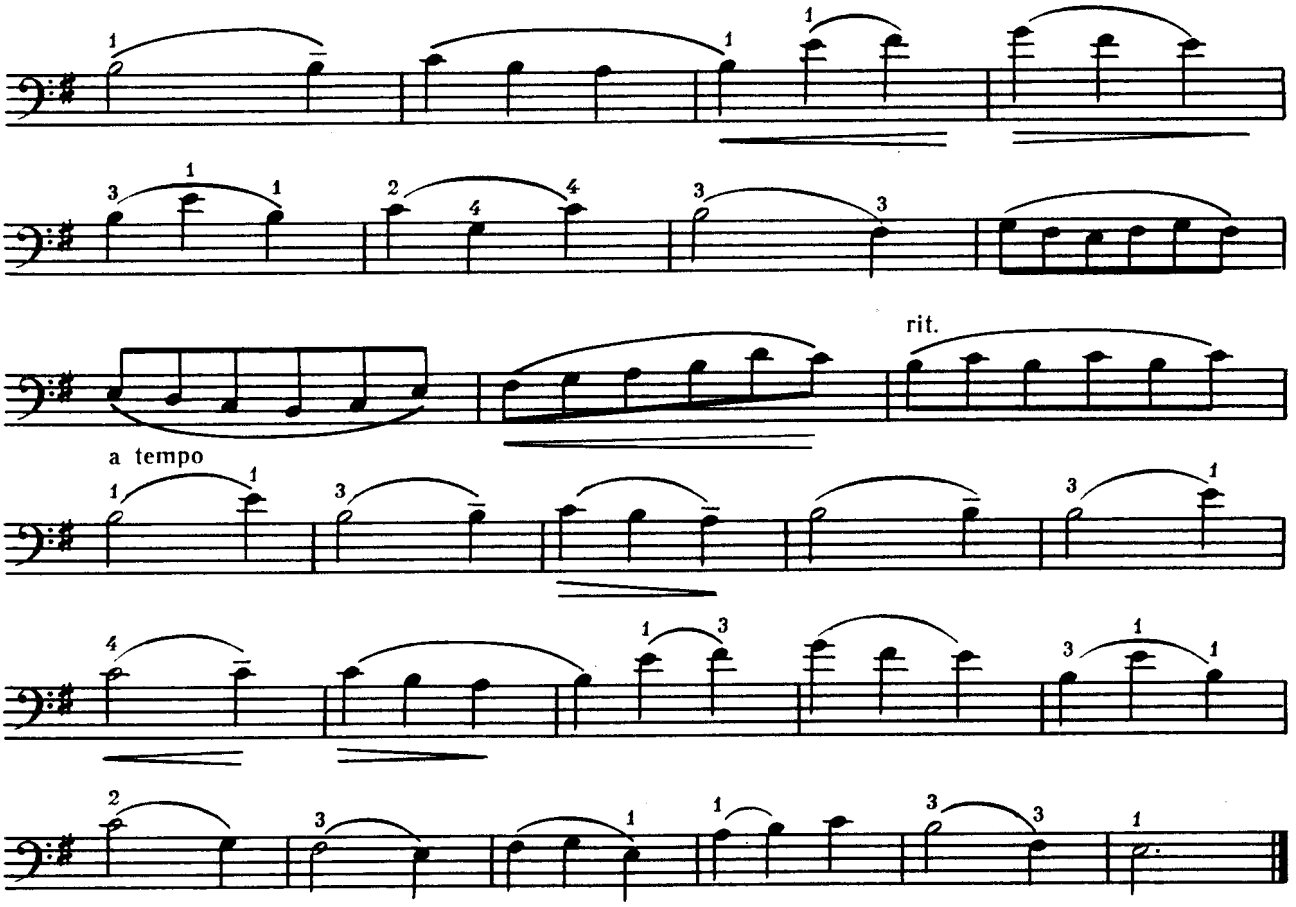

ПРИЛІТАЙ, ПРИЛІТАЙ

Українська народна пісня

Обробка С. ЛЮДКЕВИЧА

9

«ПРИЛІТАЙ, ПРИЛІТАЙ»

Украинская народная песня

Обработка С. ЛЮДКЕВИЧА

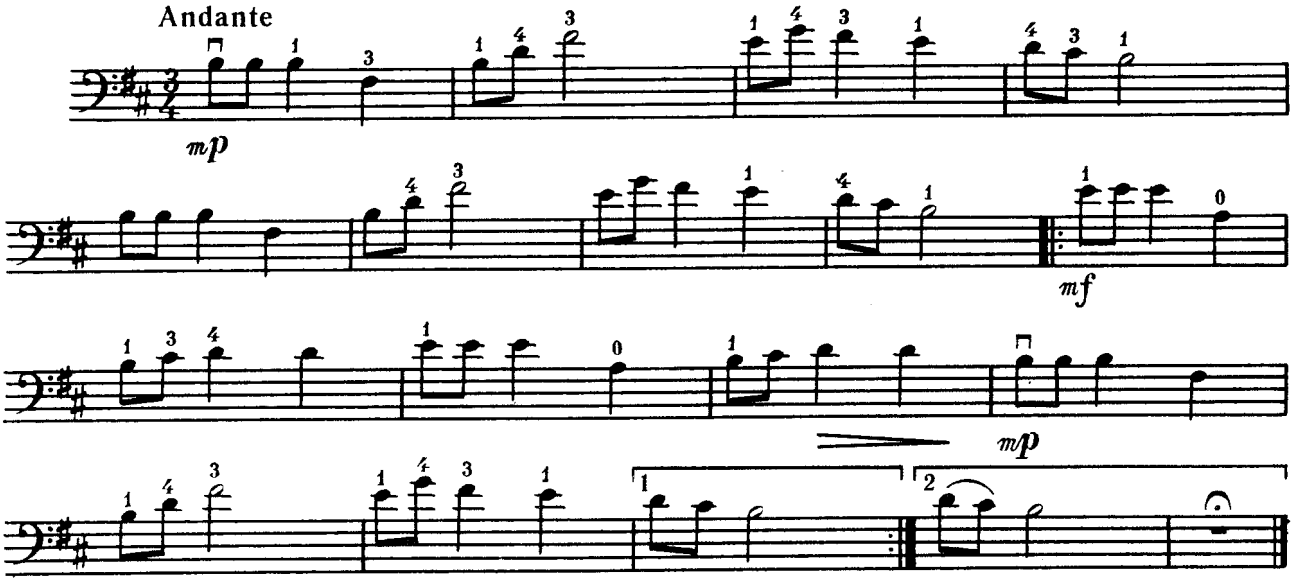

ВЕСЕЛИЙ СЕЛЯНИН, ЩО ПОВЕРТАЄТЬСЯ З РОБОТИ

10

ВЕСЕЛЫЙ КРЕСТЬЯНИН, ВОЗВРАЩАЮЩИЙСЯ С РАБОТЫ

Р. ШУМАН

Р. ШУМАН

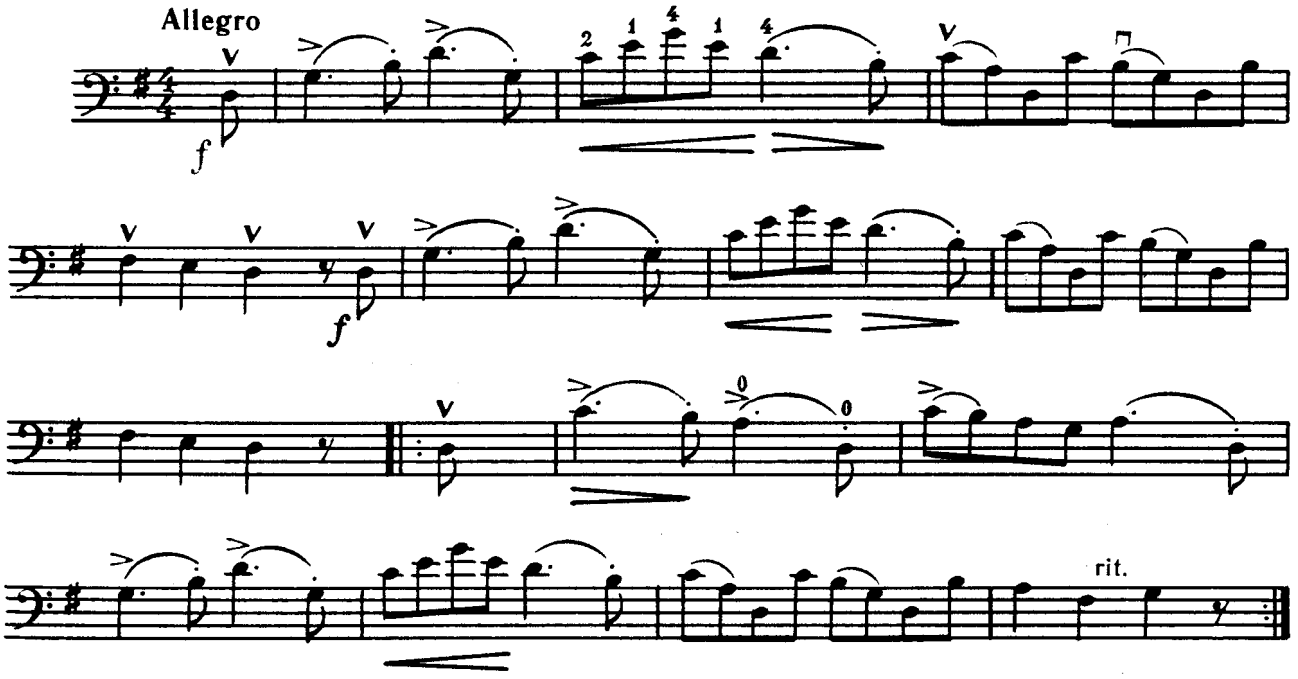

РОЗПОВІДЬ ГЕРОЯ

11

РАССКАЗ ГЕРОЯ

Д. КАБАЛЕВСЬКИЙ

Д. КАБАЛЕВСКИЙ

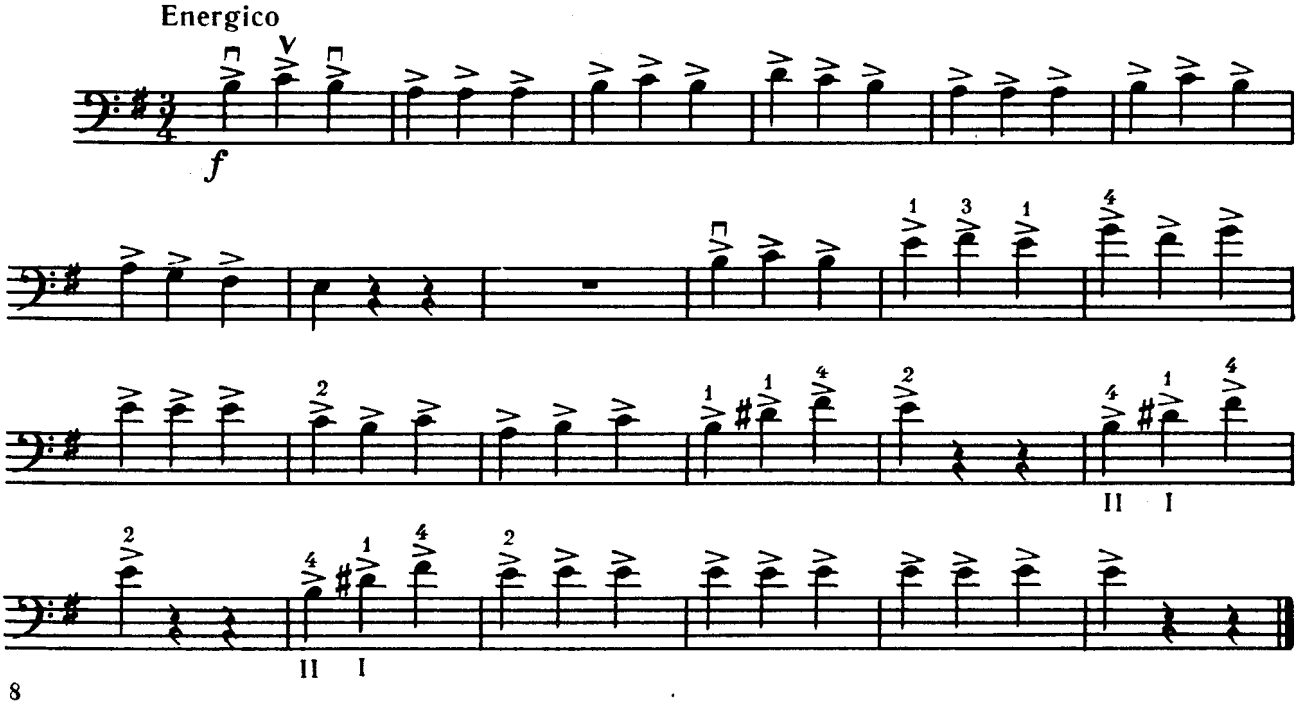

ВЕДМІДЬ 12 МЕДВЕДЬ

Г. ЛЯШЕНКО Г. ЛЯШЕНКО

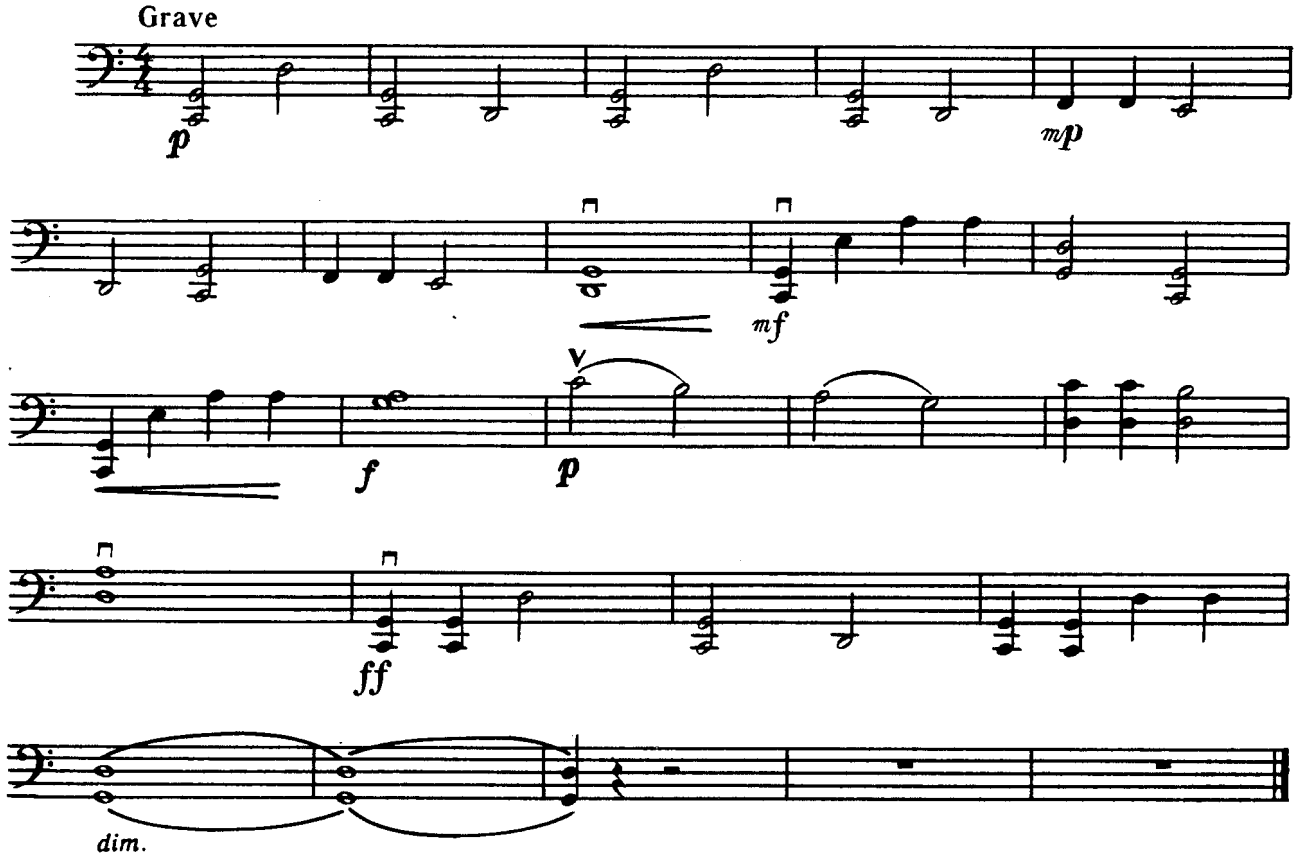

ПІСНЯ 13 ПЕСНЯ

Л. БЕТХОВЕН Л. БЕТХОВЕН

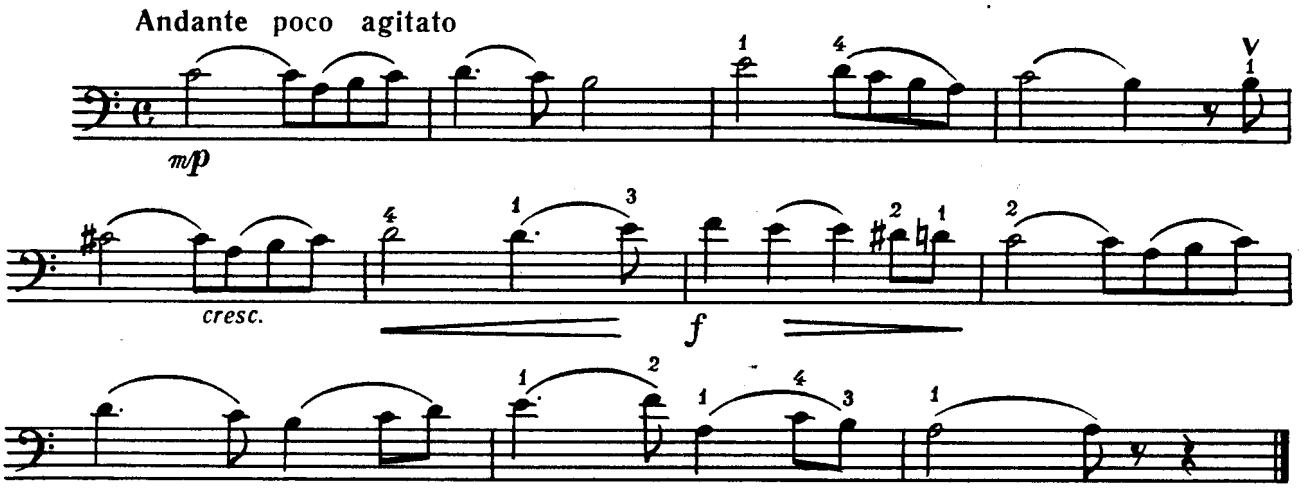

Violoncello

«ХОДИТ ВЕТЕР У ВОРОТ»

З музики до трагедії
«Князь Холмський»

М. ГЛІНКА

14

ХОДИТ ВЕТЕР У ВОРОТ

Из музыки к трагедии
«Князь Холмский»

М. ГЛИНКА

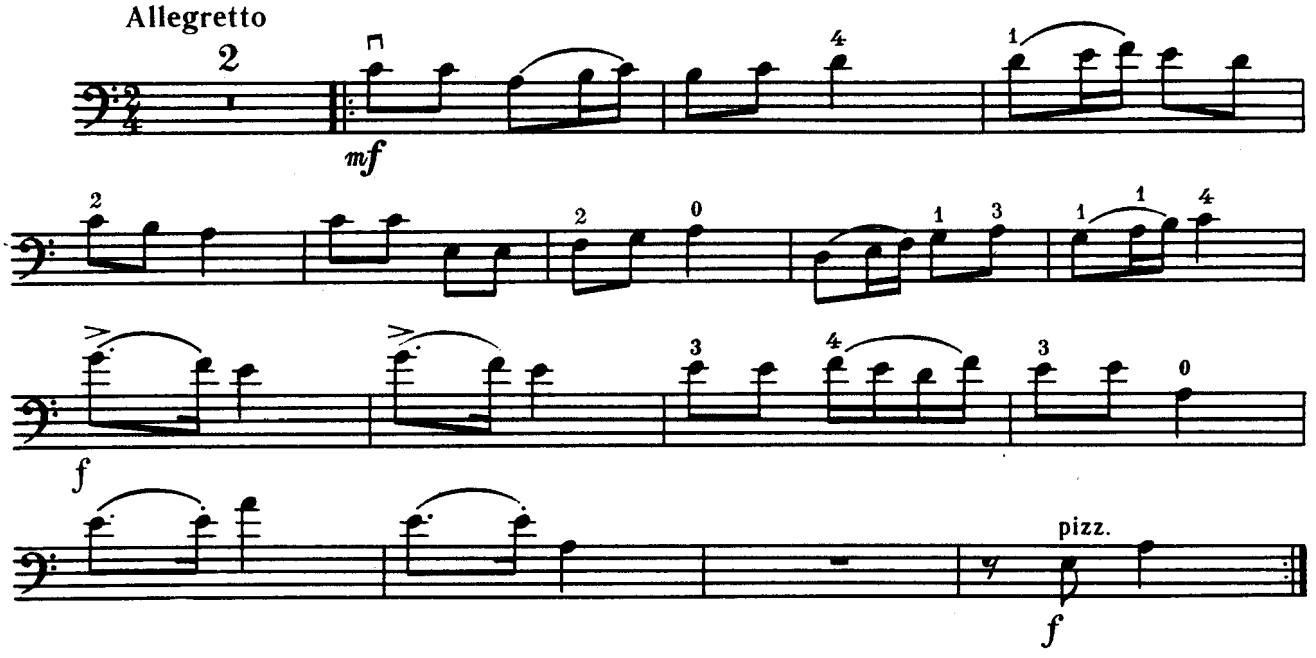

ПІСНЯ

Й. С. БАХ

15

ПЕСНЯ

И. С. БАХ

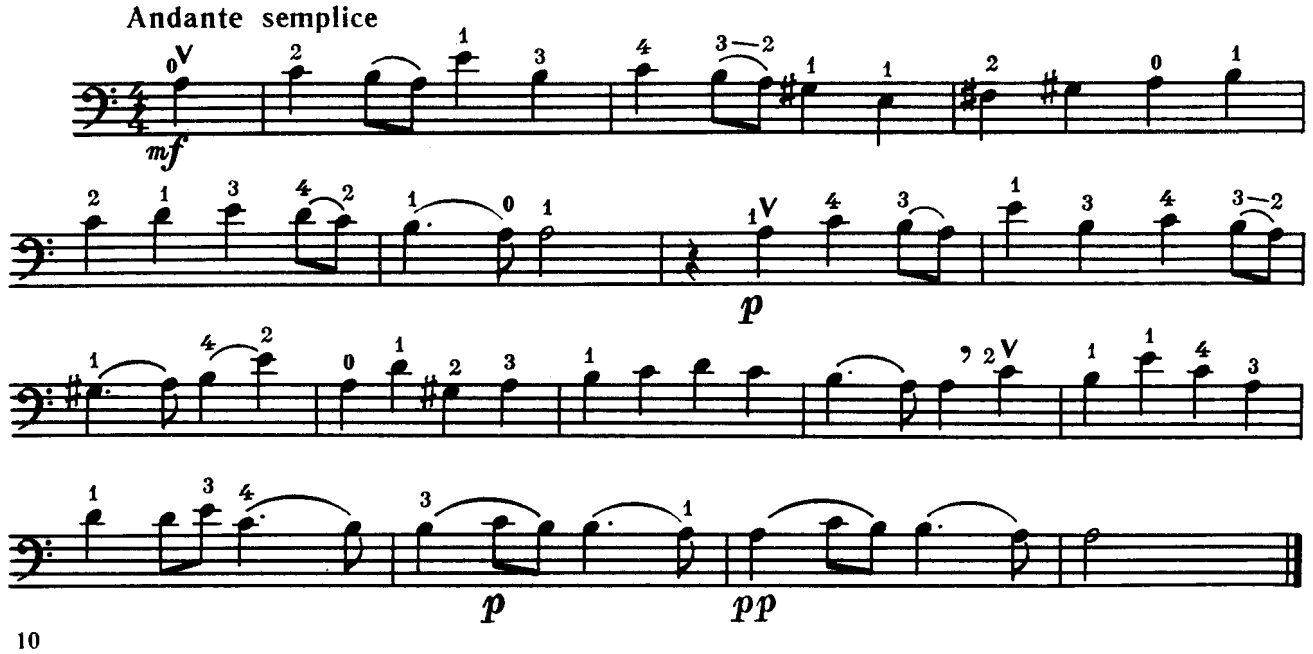

ДИТЯЧА П'ЄСА 16 ДЕТСКАЯ ПЬЕСА

Б. БАРТОК Б. БАРТОК

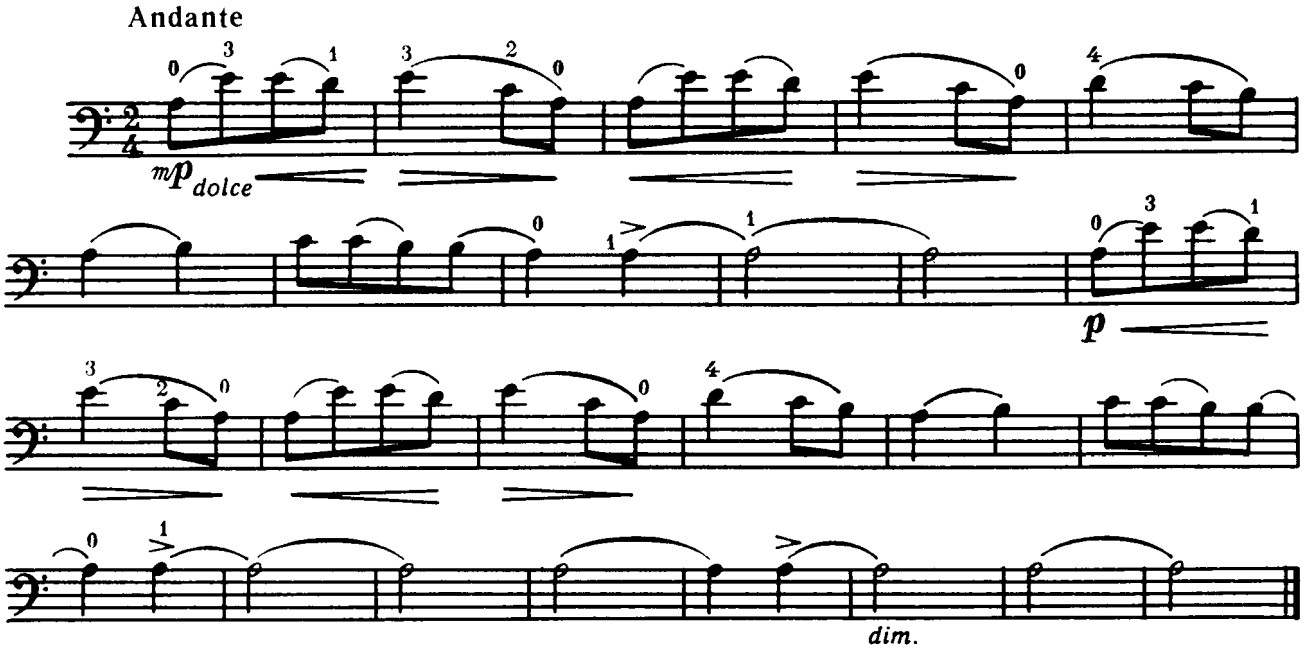

МАРШ 17 МАРШ

Ю. ПОЛЯНСЬКИЙ Ю. ПОЛЯНСКИЙ

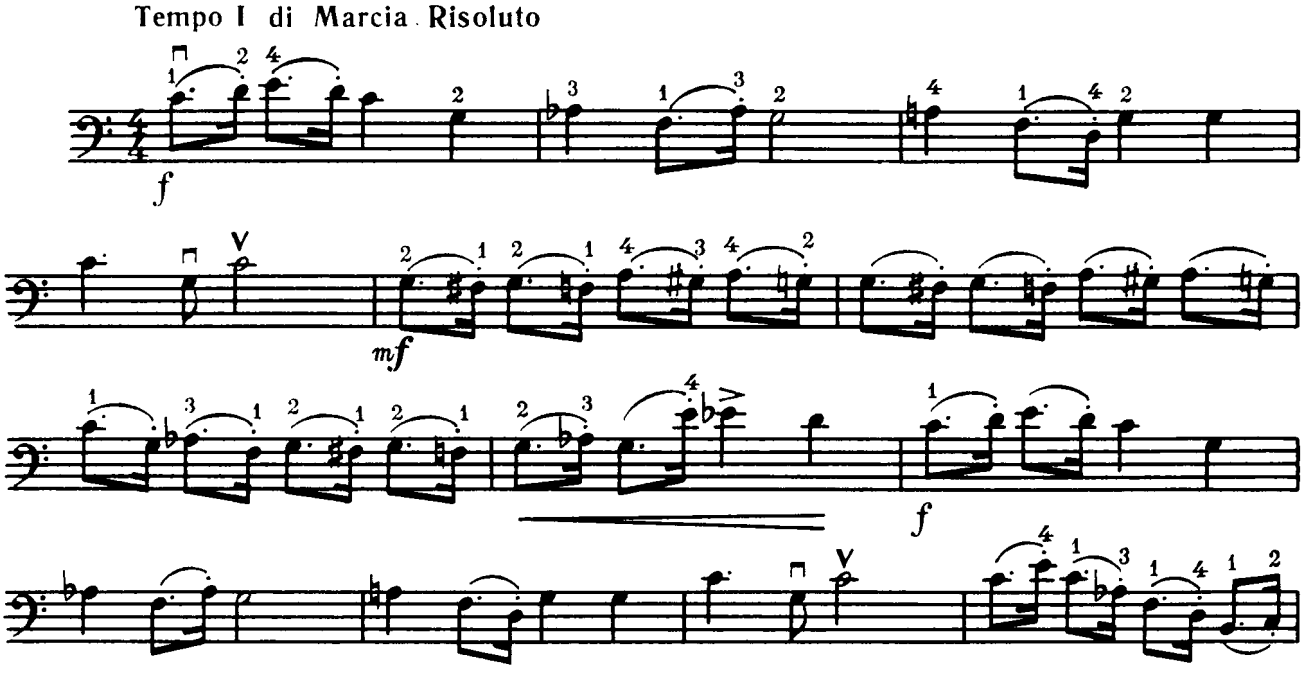

Violoncello

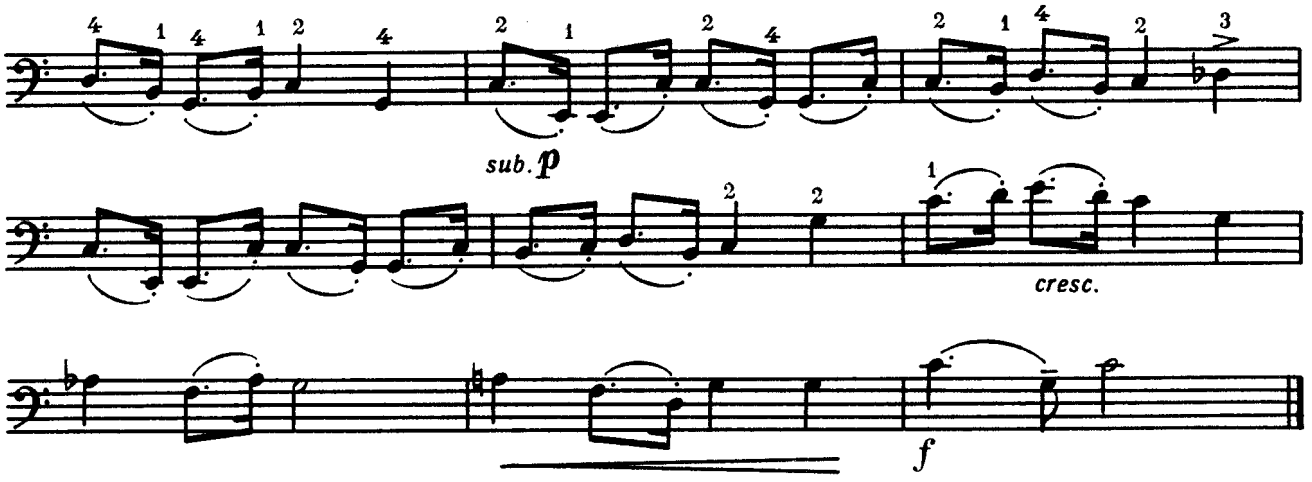

НІМЕЦЬКИЙ ТАНЕЦЬ 18 НЕМЕЦКИЙ ТАНЕЦ

В. МОЦАРТ В. МОЦАРТ

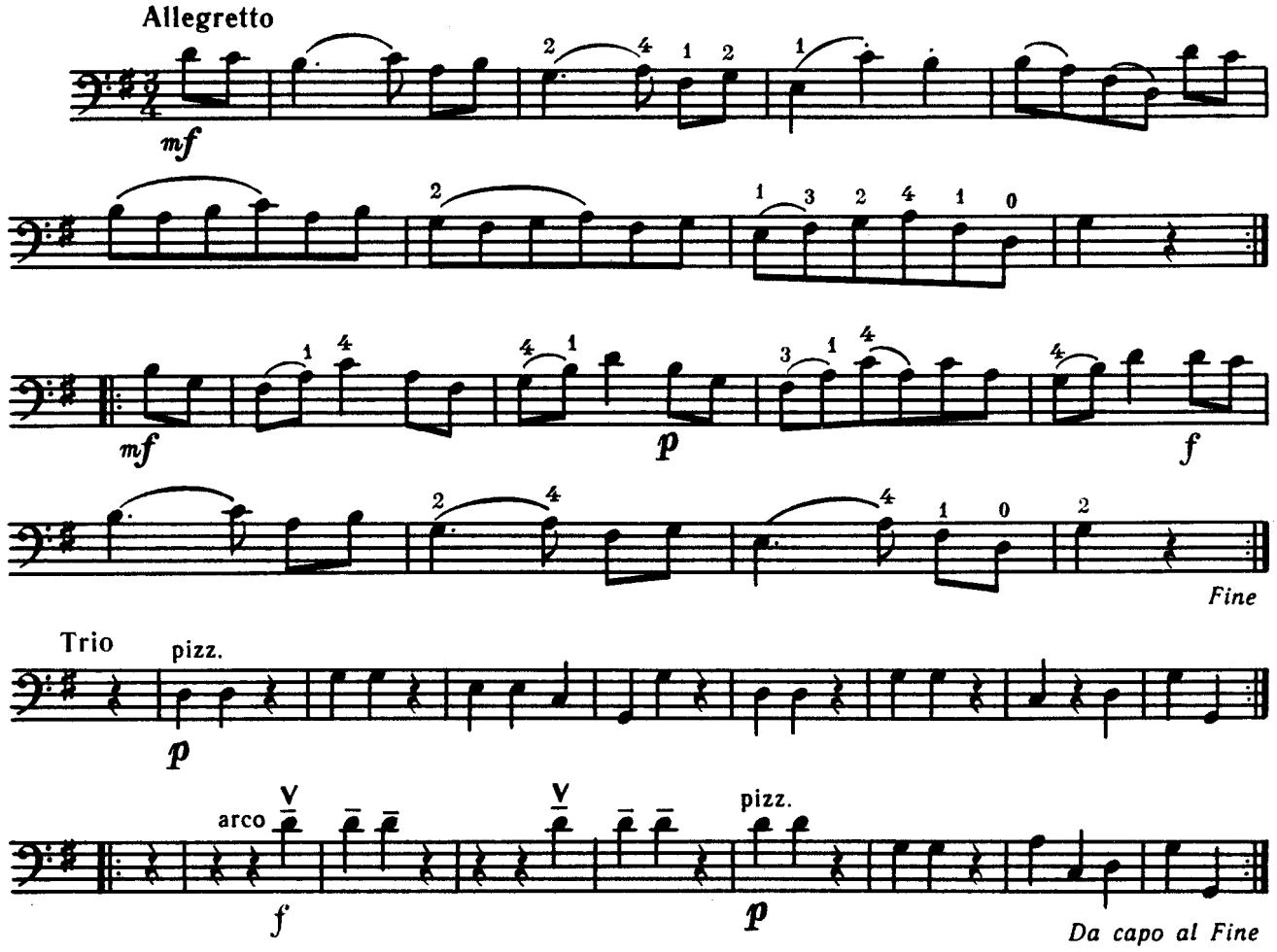

Violoncello

ПЛИВЕ ЧОВЕН

Українська народна пісня

Обробка В. КИРЕЙКА

19

«ПЛИВЕ ЧОВЕН»

Украинская народная песня

Обработка В. КИРЕЙКО

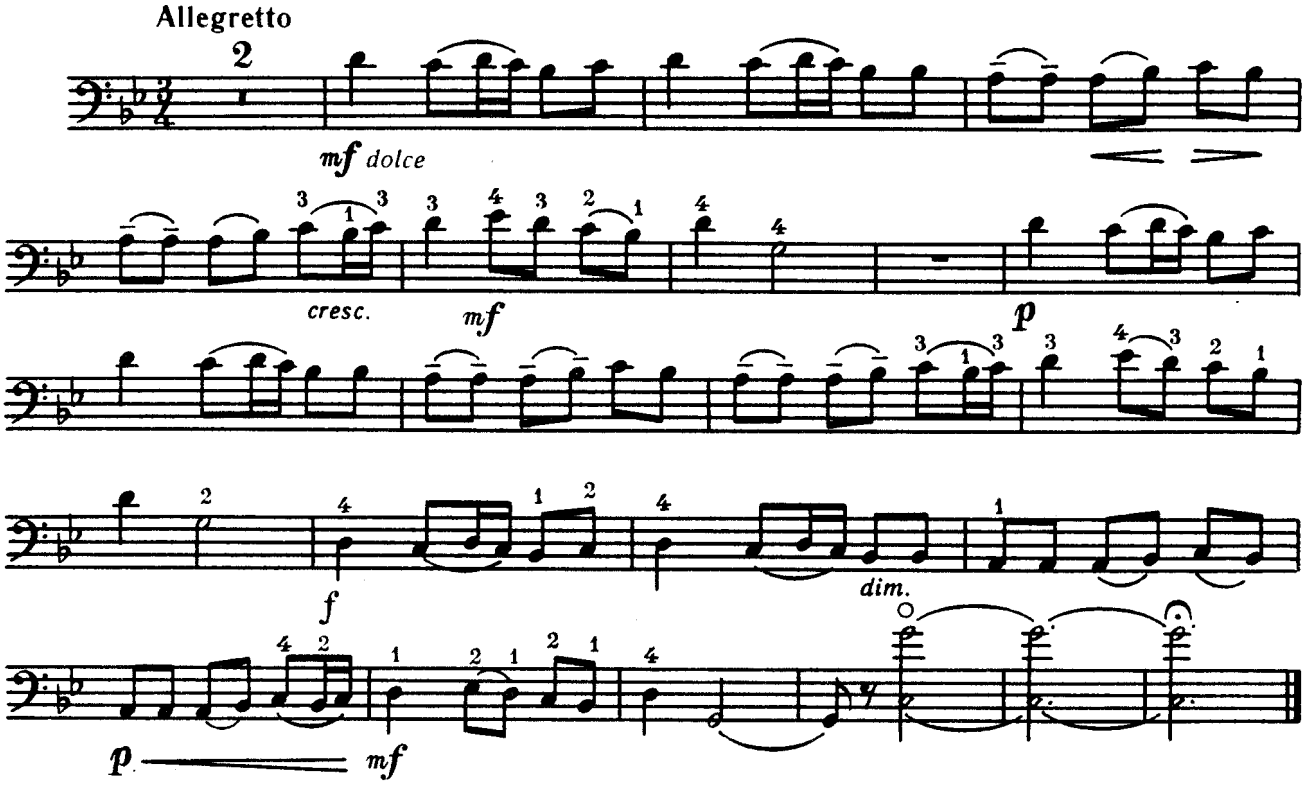

ВАЛЬС

Ю. ІЩЕНКО

20

ВАЛЬС

Ю. ИЩЕНКО

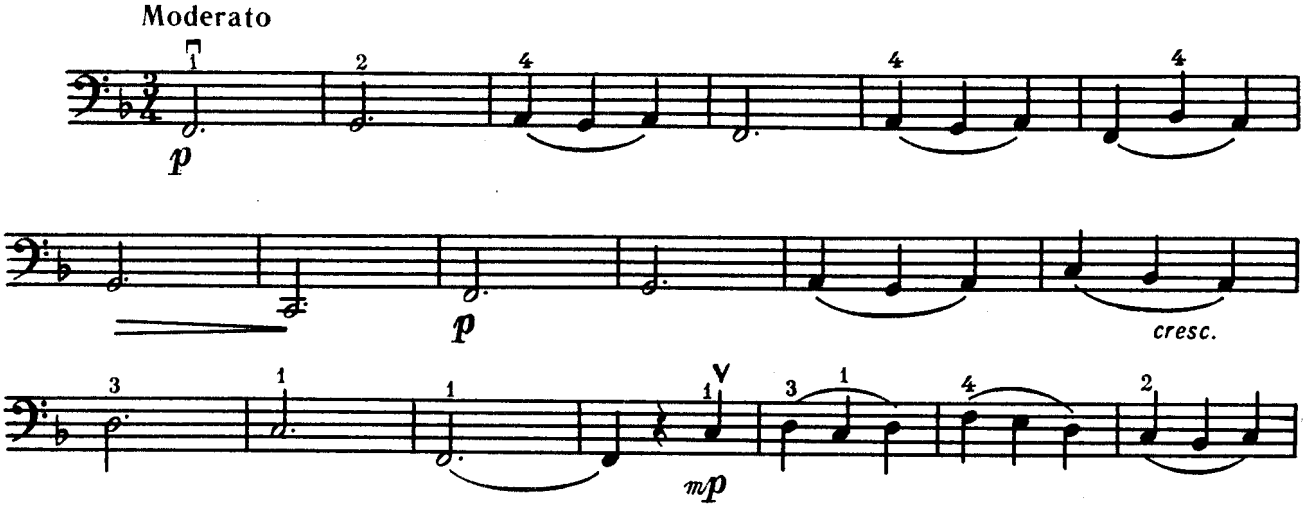

Violoncello

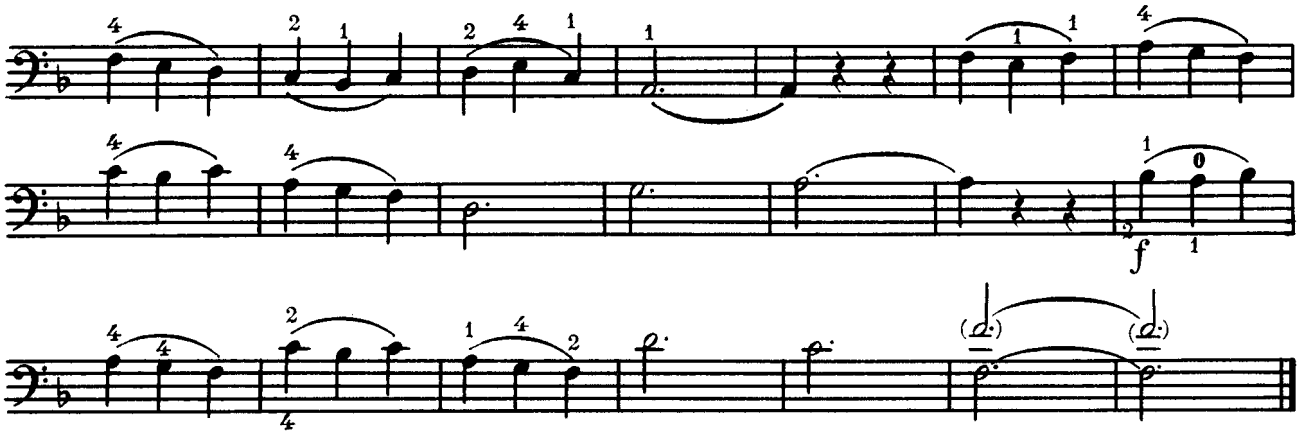

РОМАНС 21 РОМАНС

Ю. ЩУРОВСЬКИЙ Ю. ЩУРОВСКИЙ

Andantino

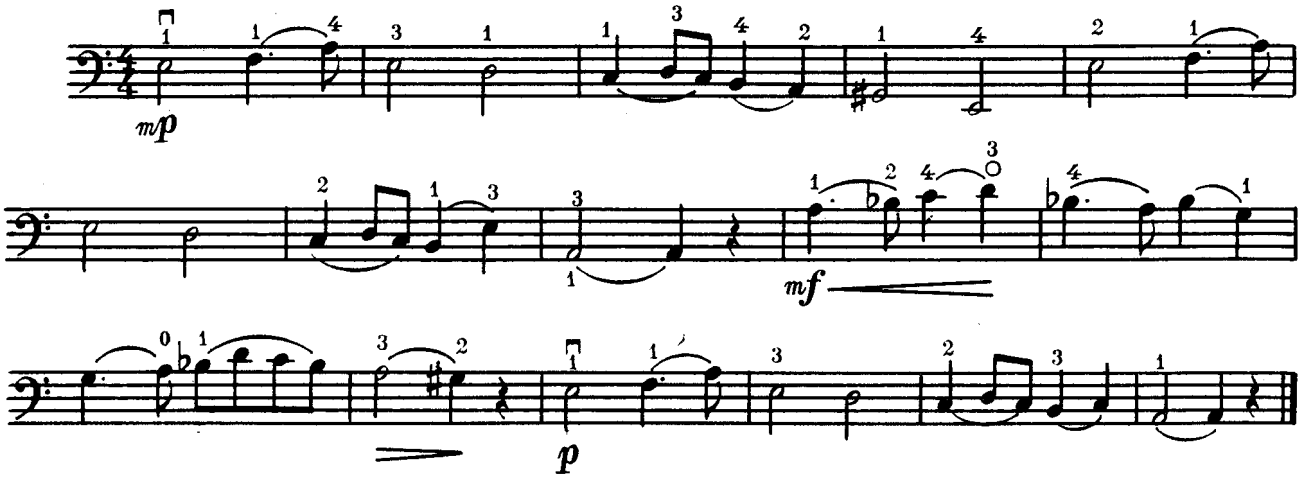

ВАЛЬС 22 ВАЛЬС

В. КИРЕЙКО В. КИРЕЙКО

Tempo di Valse

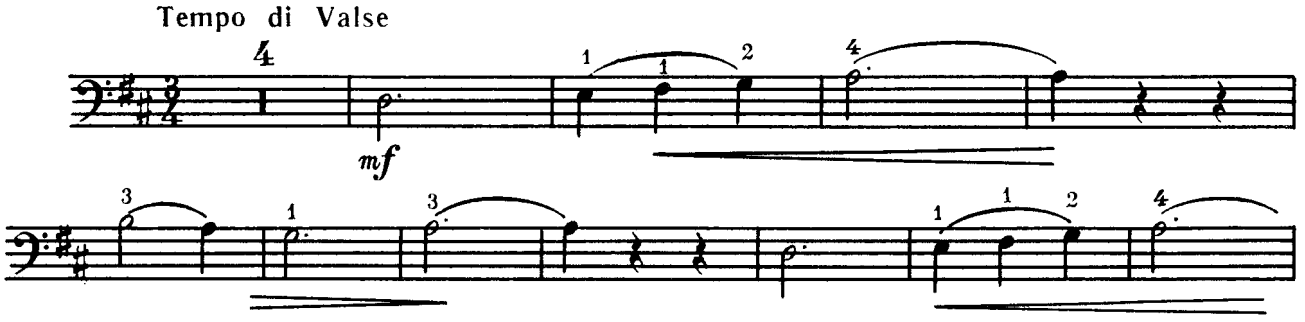

Violoncello

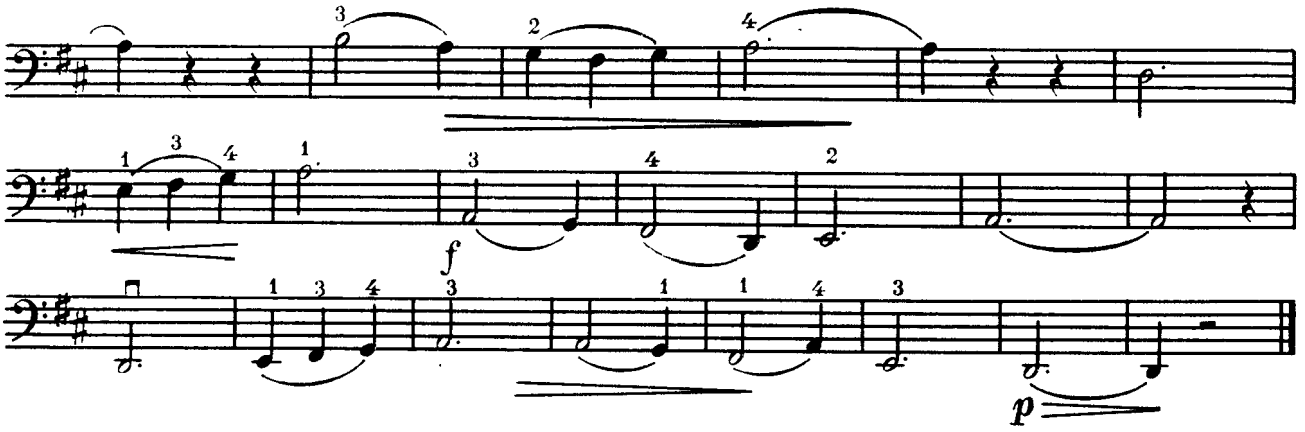

МЕНУЕТ

ДЖ. КЛАРК

23

МЕНУЭТ

ДЖ. КЛАРК

Tempo di Minuetto

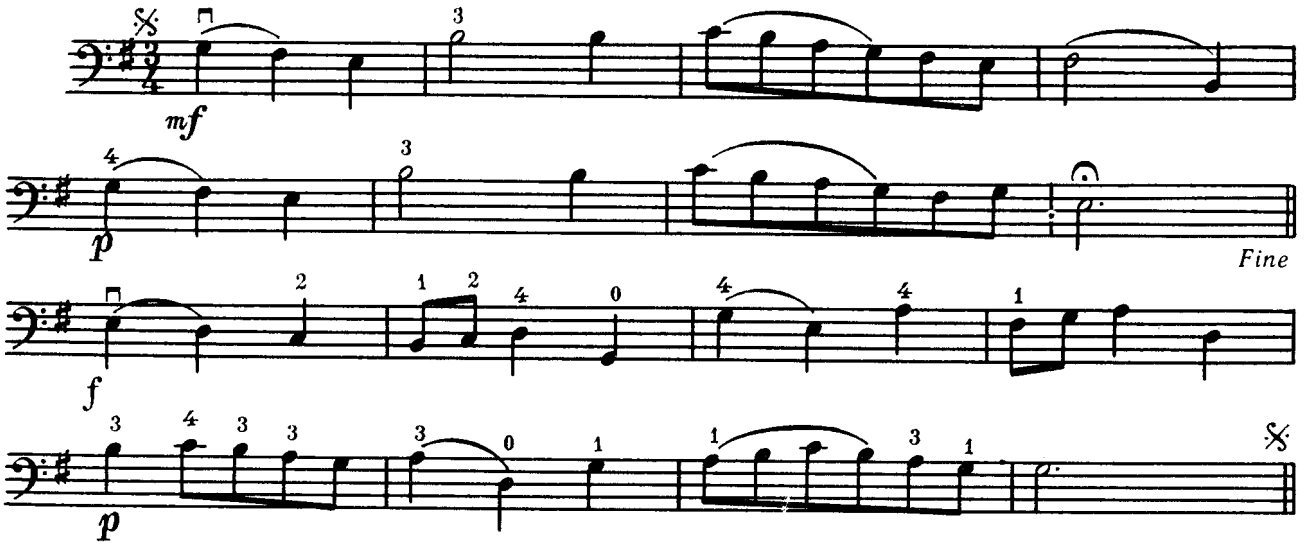

ПІСНЯ

К. Ф. Е. БАХ

24

ПЕСНЯ

К. Ф. Э. БАХ

Andante

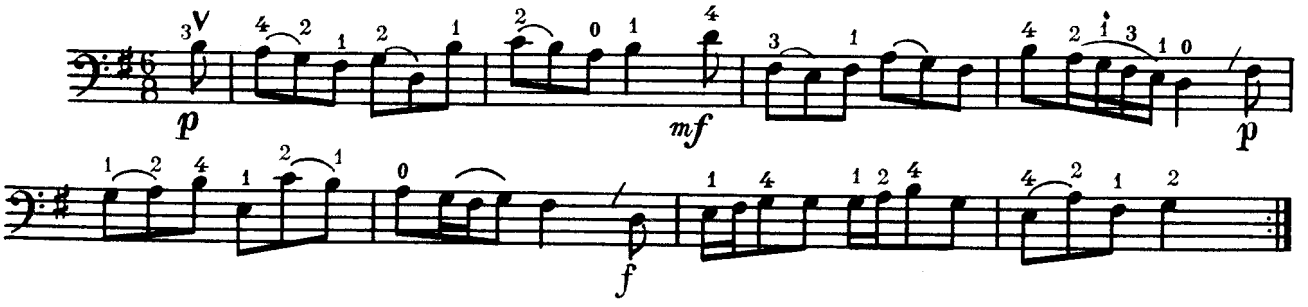

КОНТРДАНС

Л. БЕТХОВЕН

25

КОНТРДАНС

Л. БЕТХОВЕН

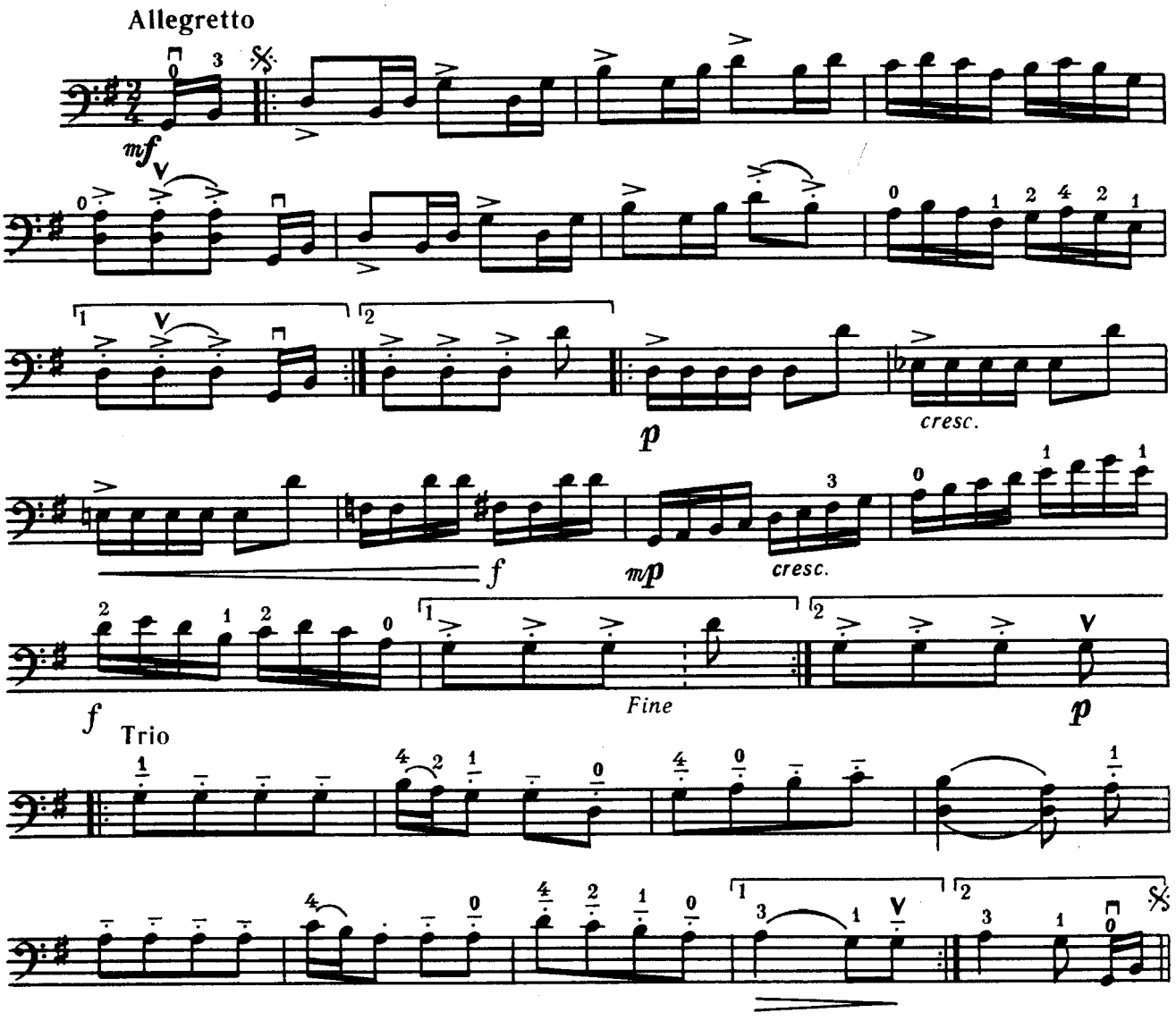

НАСПІВ

Г. ЛЯШЕНКО

26

НАПЕВ

Г. ЛЯШЕНКО

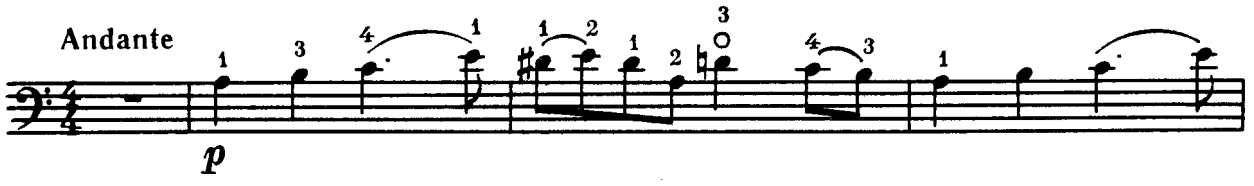

Violoncello

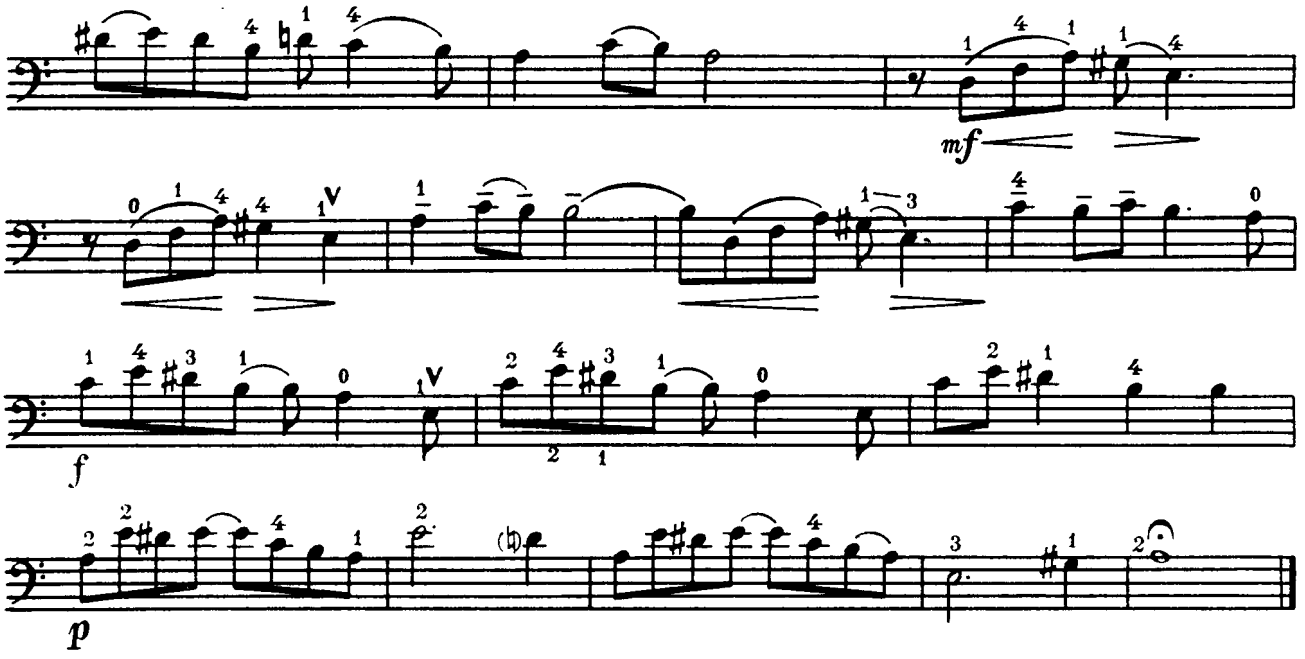

УКРАЇНСЬКИЙ ТАНЕЦЬ

М. СТЕПАНЕНКО

27

УКРАИНСКИЙ ТАНЕЦ

М. СТЕПАНЕНКО

Allegro moderato

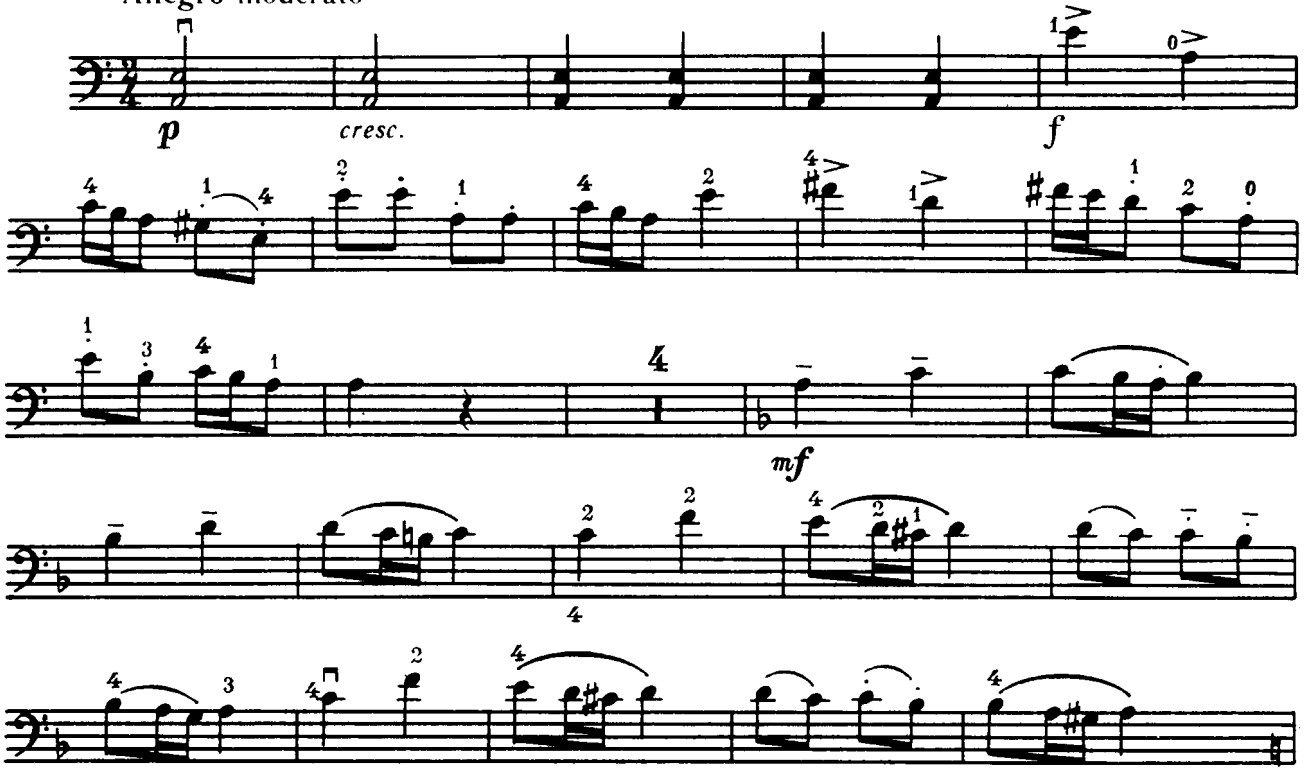

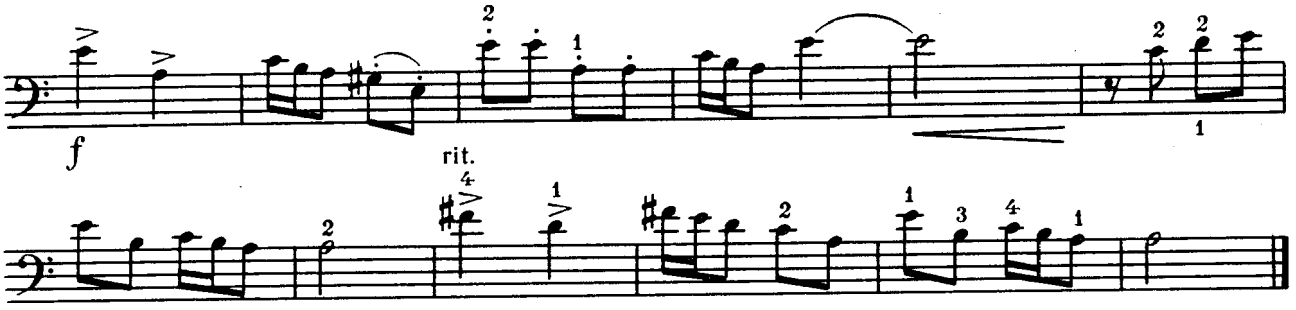

ВАРІАЦІЇ

на тему української народної пісні
«Ой за гаєм, гаєм»

І. ВОЛКОВ

28

ВАРИАЦИИ

на тему украинской народной песни
«Ой за гаєм, гаєм»

И. ВОЛКОВ

Тема

Moderato

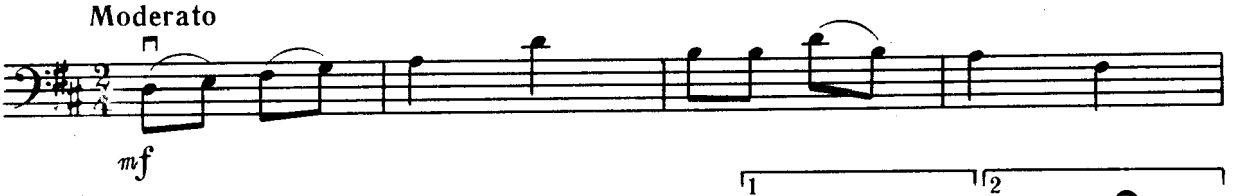

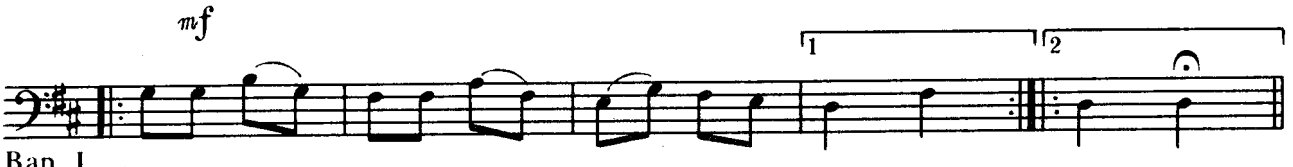

Вар. I Allegro

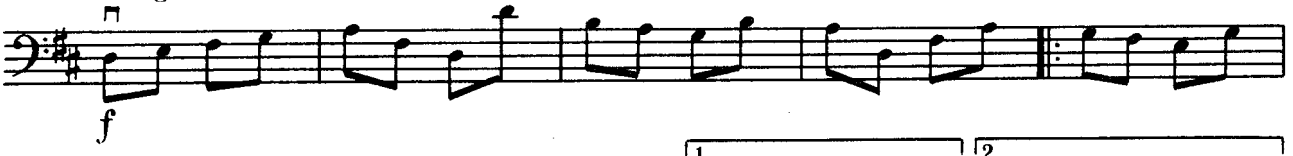

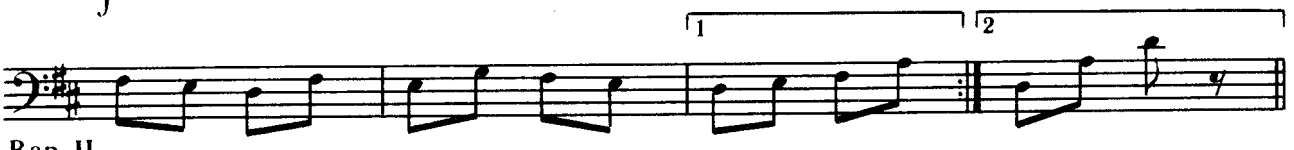

Вар. II Tempo I

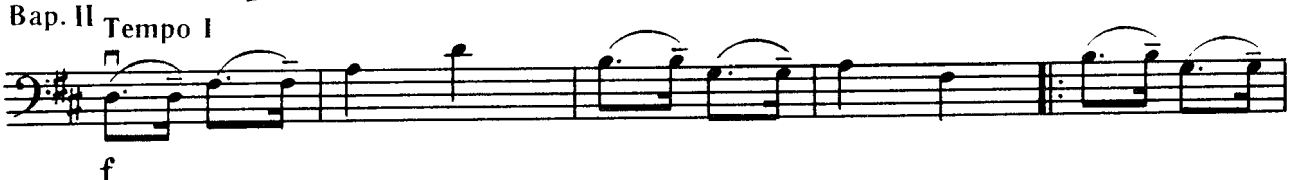

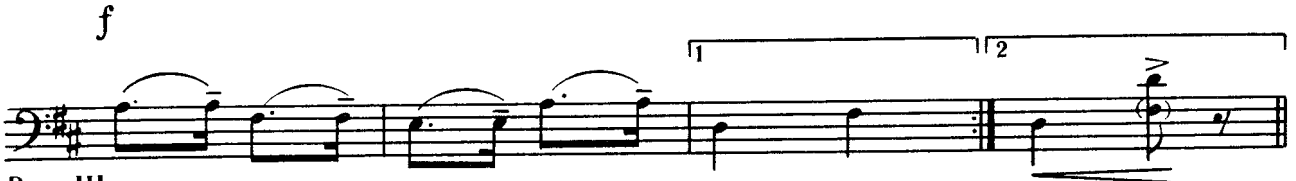

Вар. III Allegro

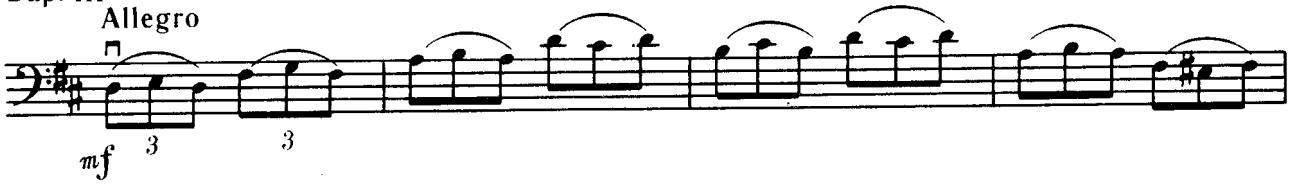

Violoncello

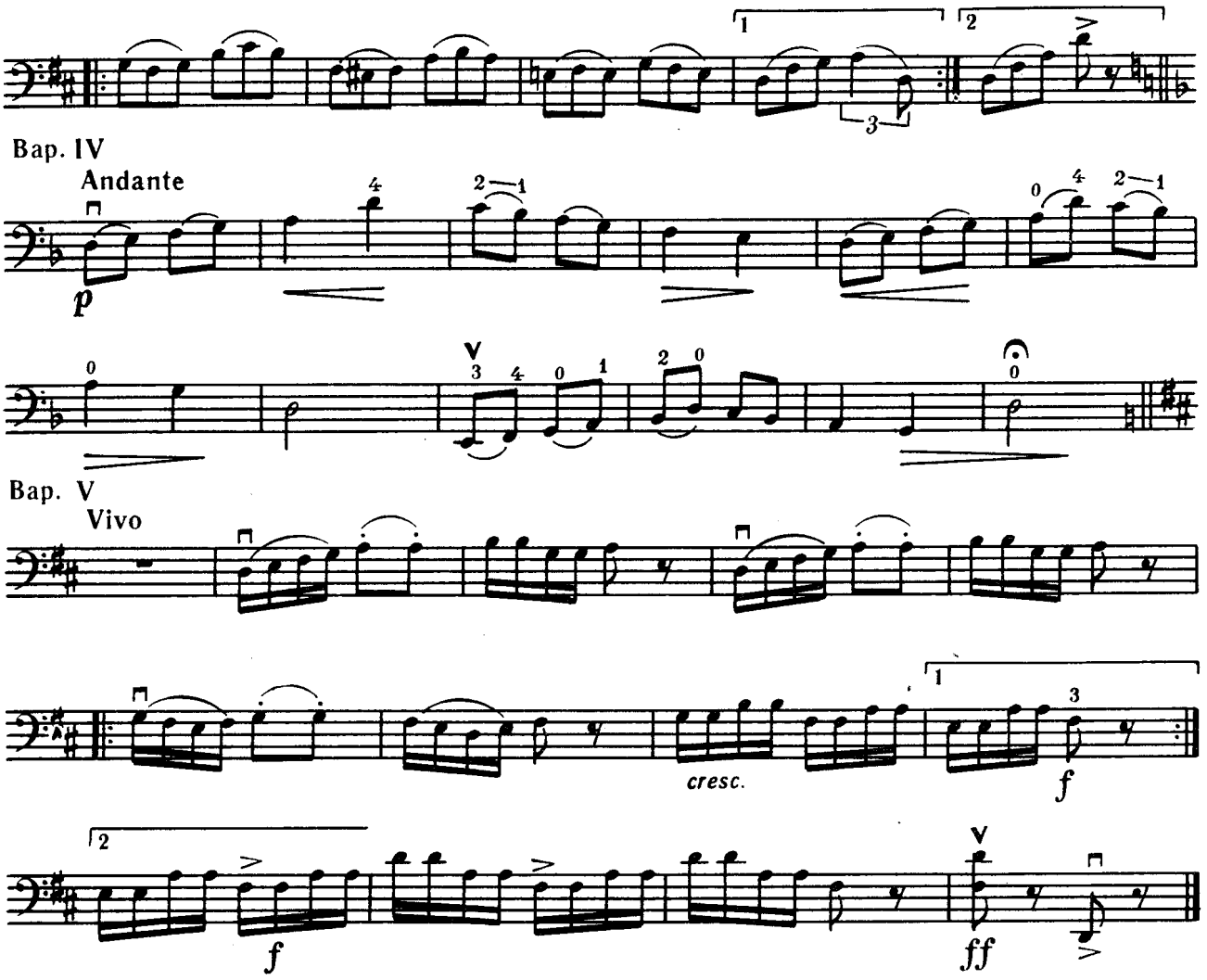

Ю. ЩУРОВСЬКИЙ Ю. ЩУРОВСКИЙ

Allegro ma non troppo

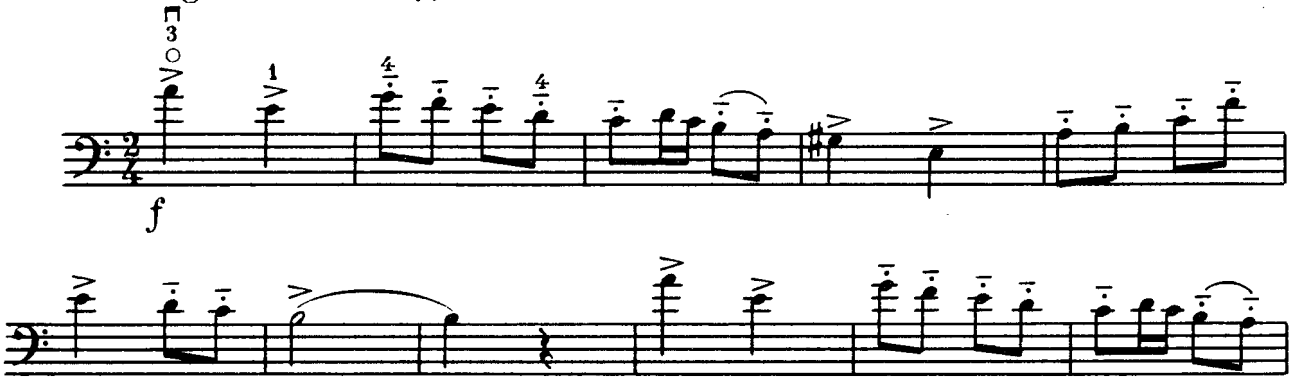

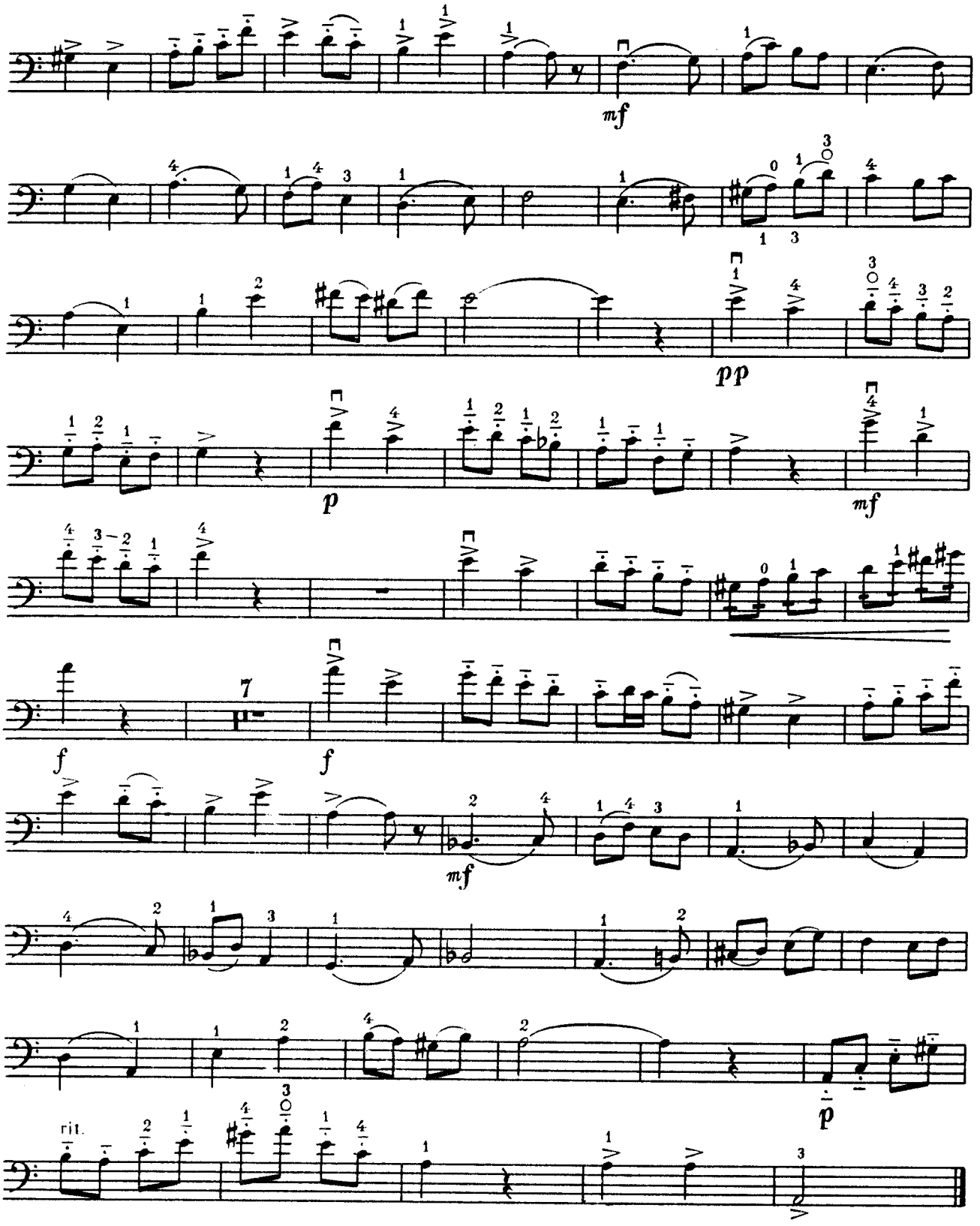
mf
pp
p
mf
f
7
f
mf
p
rit.

Violoncello

ЕТЮДИ

ЭТЮДЫ

І. РОМАНЧУК

1

И. РОМАНЧУК

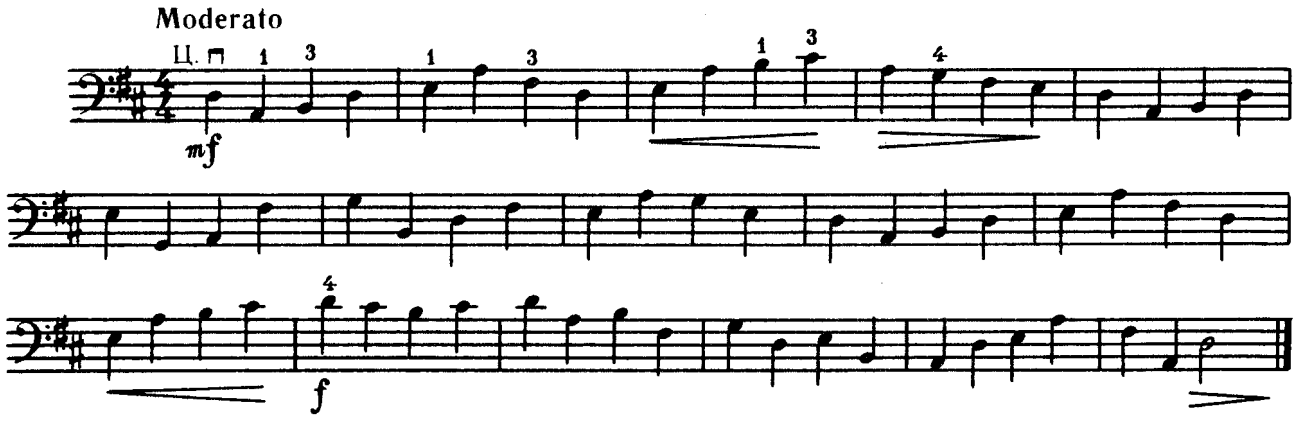

Ю. ПОЛЯНСЬКИЙ

2

Ю. ПОЛЯНСКИЙ

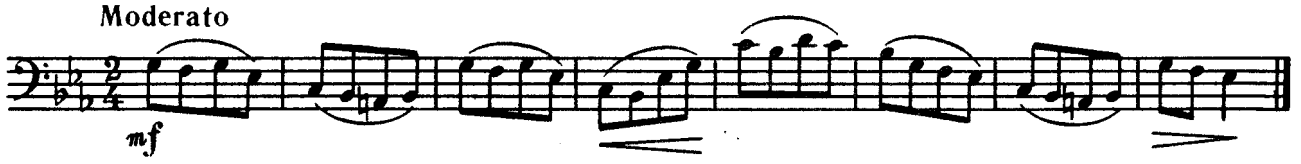

Р. САПОЖНИКОВ

3

Р. САПОЖНИКОВ

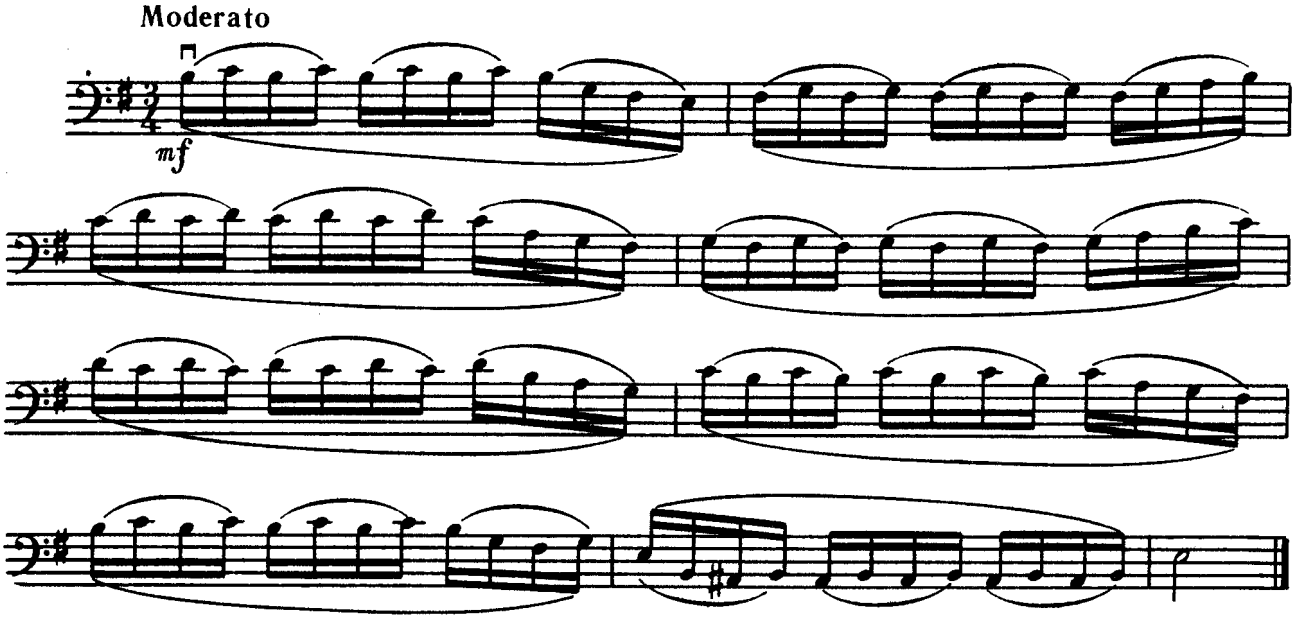

Violoncello

С. ЛИ

4

С. ЛИ

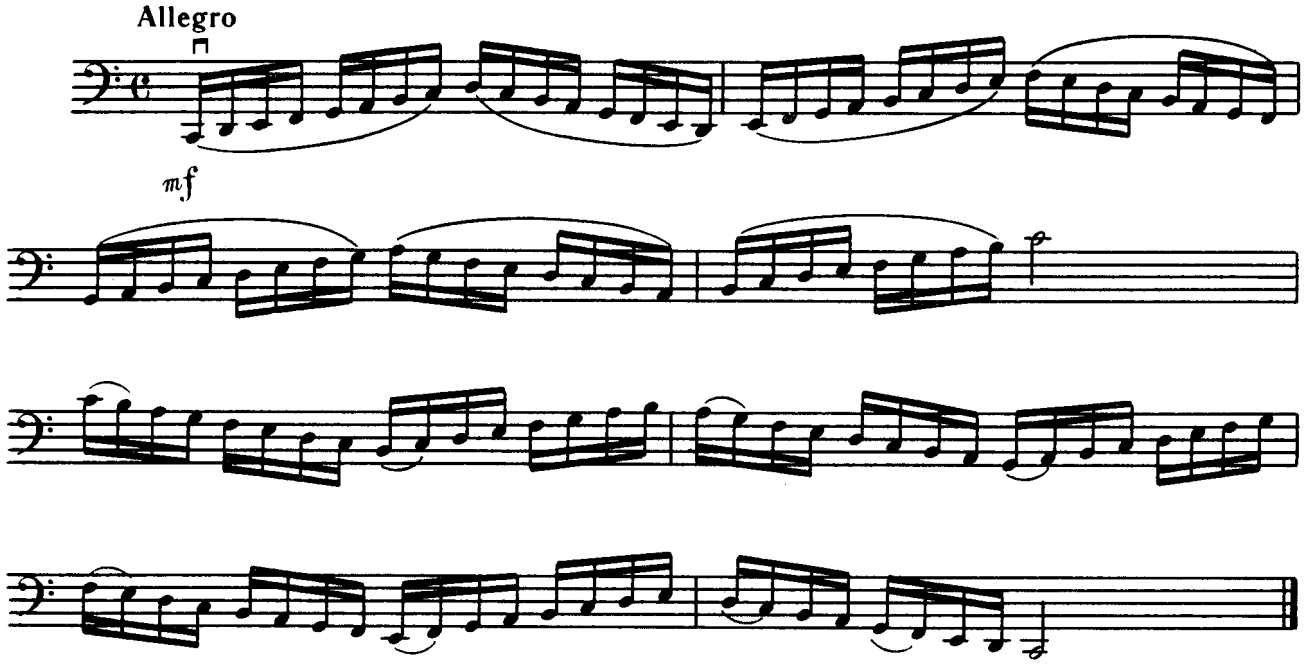

Б. БРОЖ

5

Б. БРОЖ

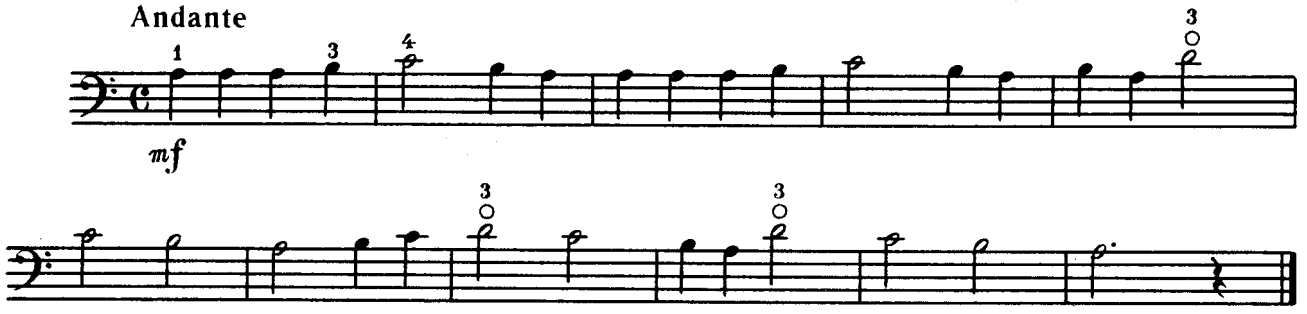

Б. БРОЖ

6

Б. БРОЖ

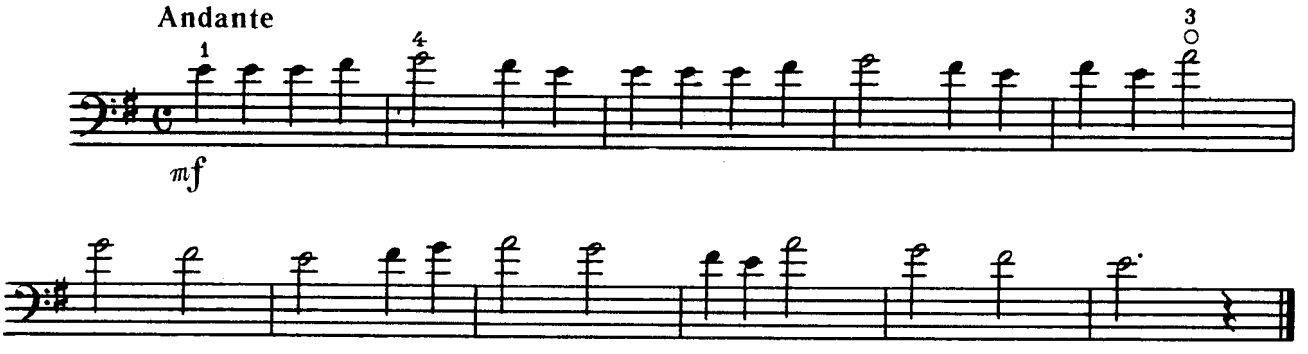

Violoncello

Б. РОМБЕРГ

7

Б. РОМБЕРГ

Moderato

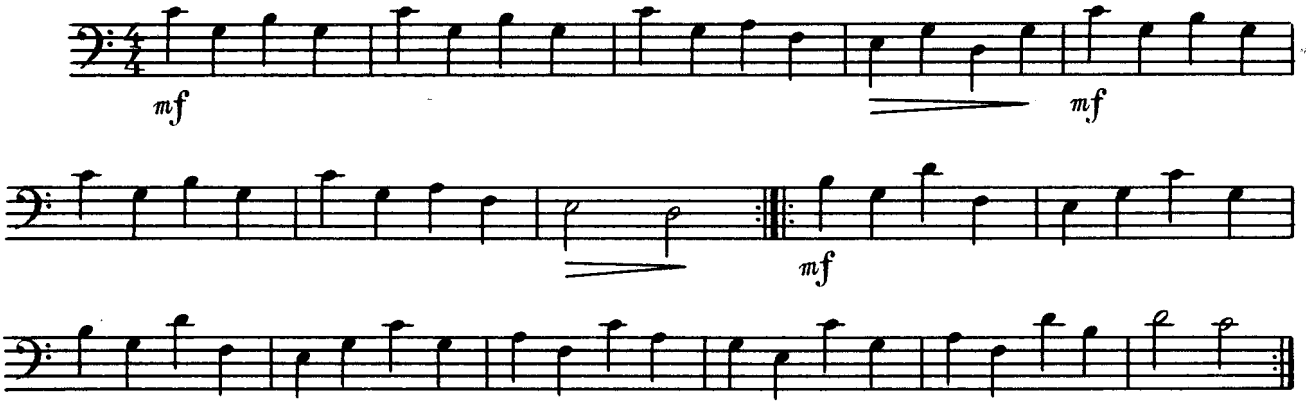

Ю. ПОЛЯНСЬКИЙ

8

Ю. ПОЛЯНСКИЙ

Andante

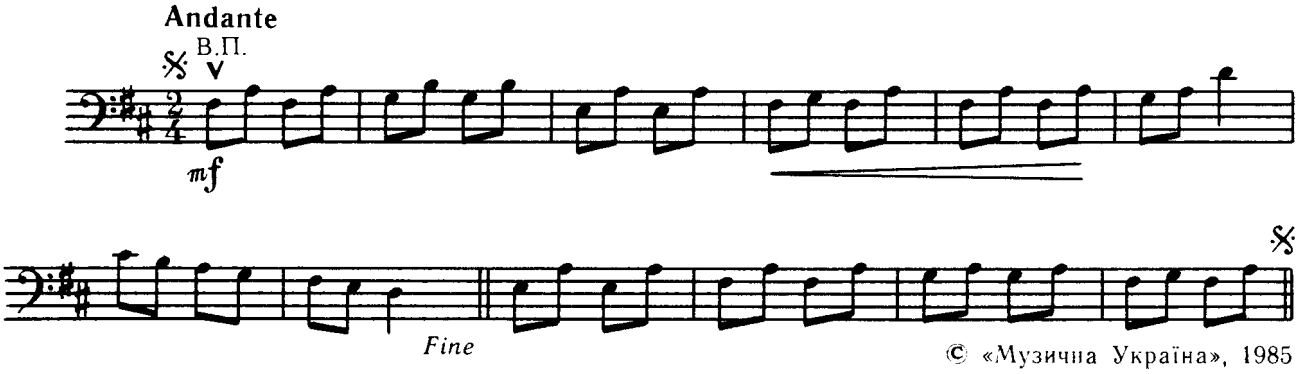

© «Музична Україна», 1985

С. ЛИ

9

С. ЛИ

Allegretto

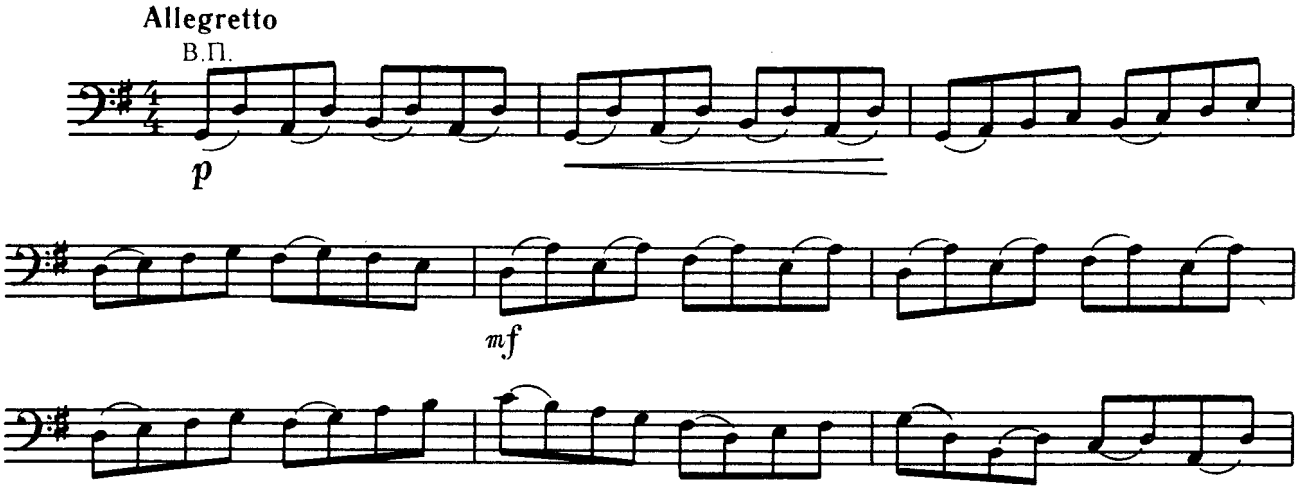

Violoncello

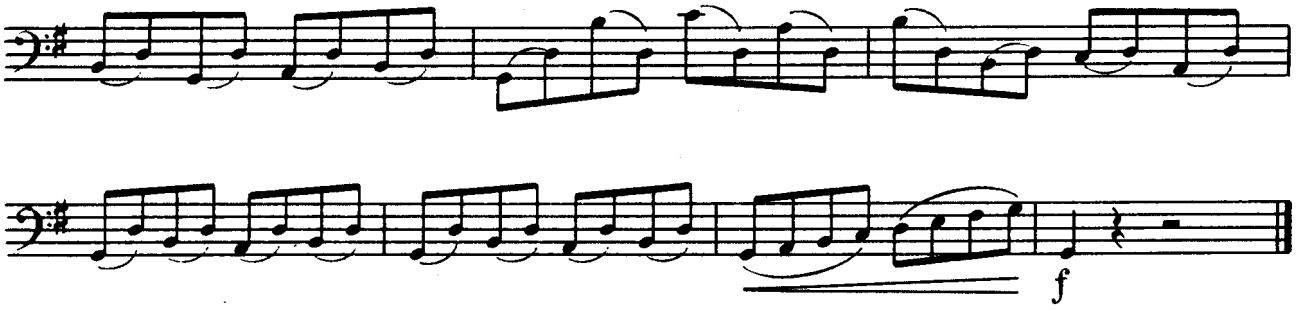

С. ЛИ 10 С. ЛИ

Moderato

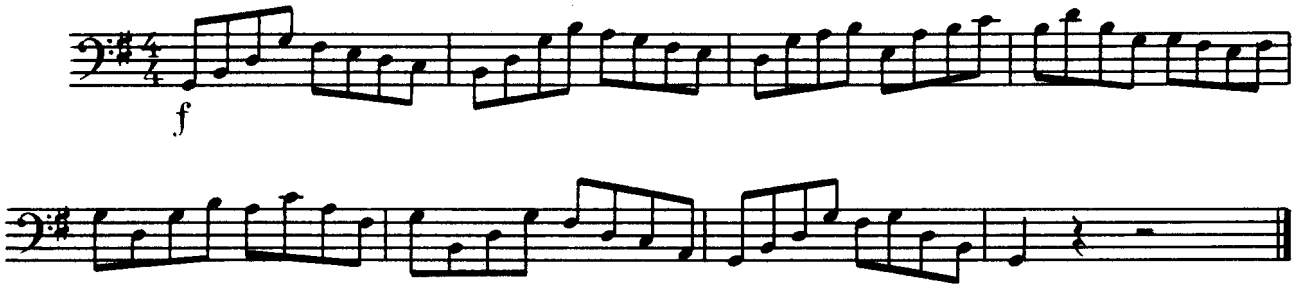

С. КАЛЬЯНОВ 11 С. КАЛЬЯНОВ

Vivo

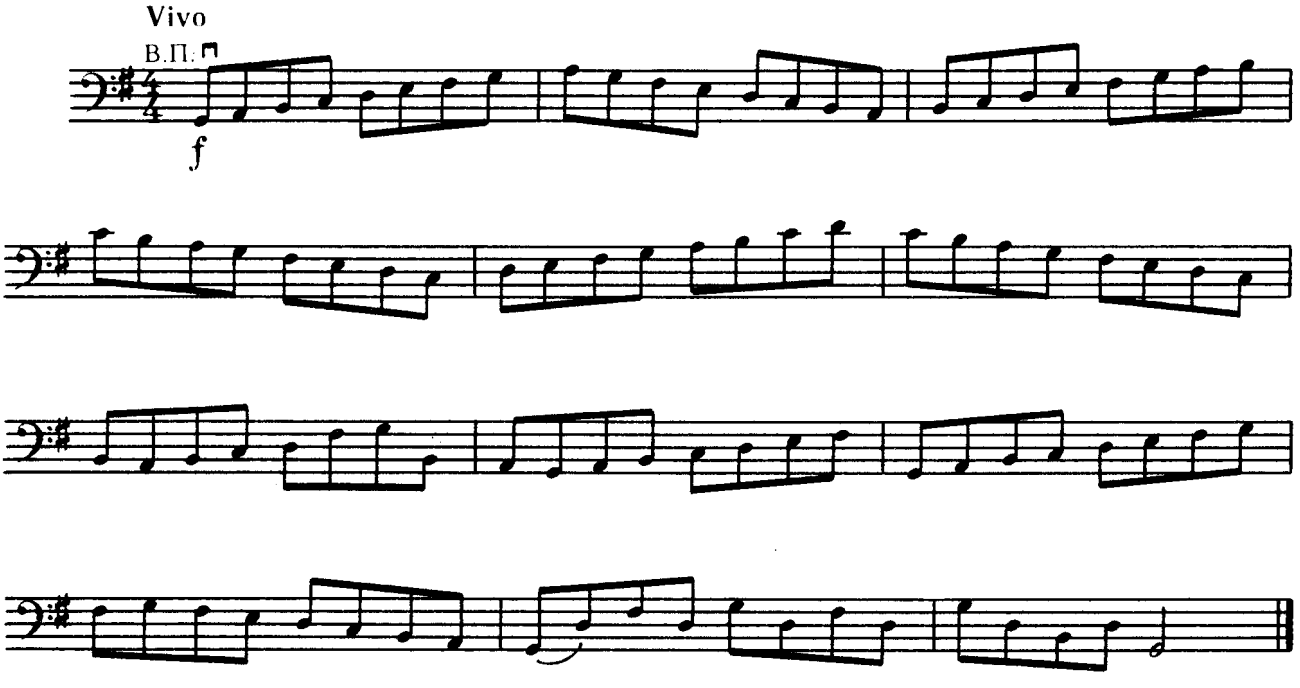

Violoncello

В. КУЛІКОВА

12

В. КУЛИКОВА

Allegretto moderato

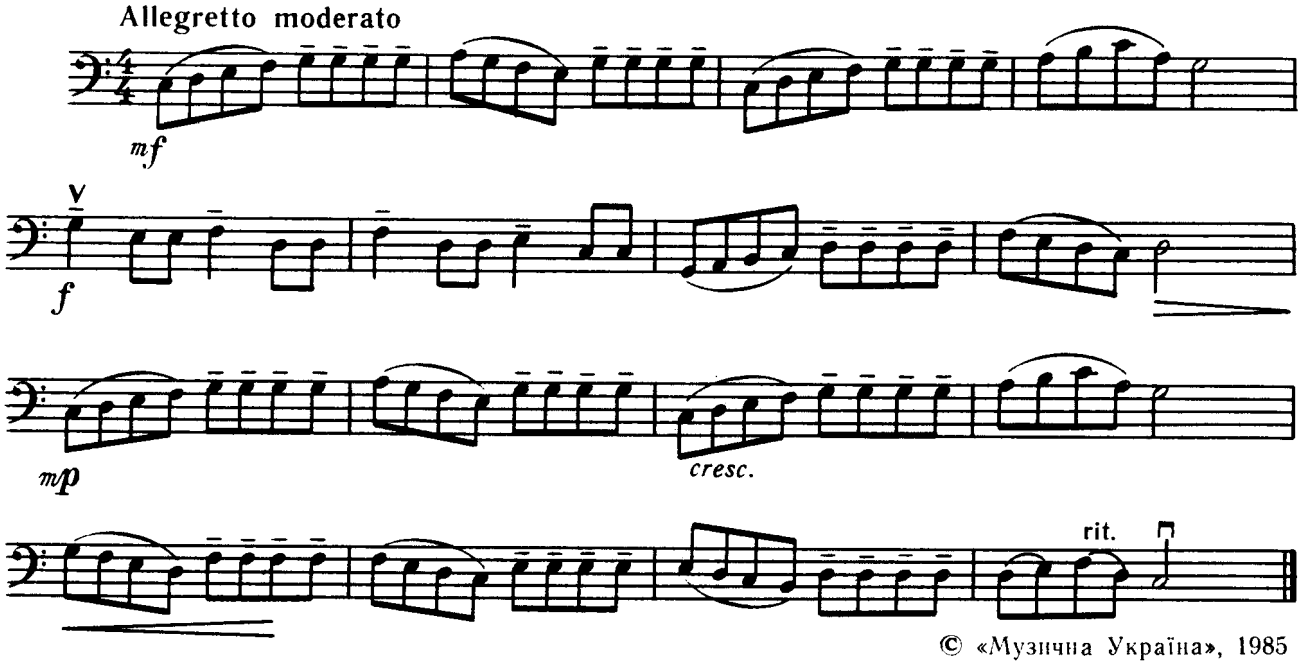

© «Музична Україна», 1985

Р. САПОЖНИКОВ

13

Р. САПОЖНИКОВ

Andante cantabile

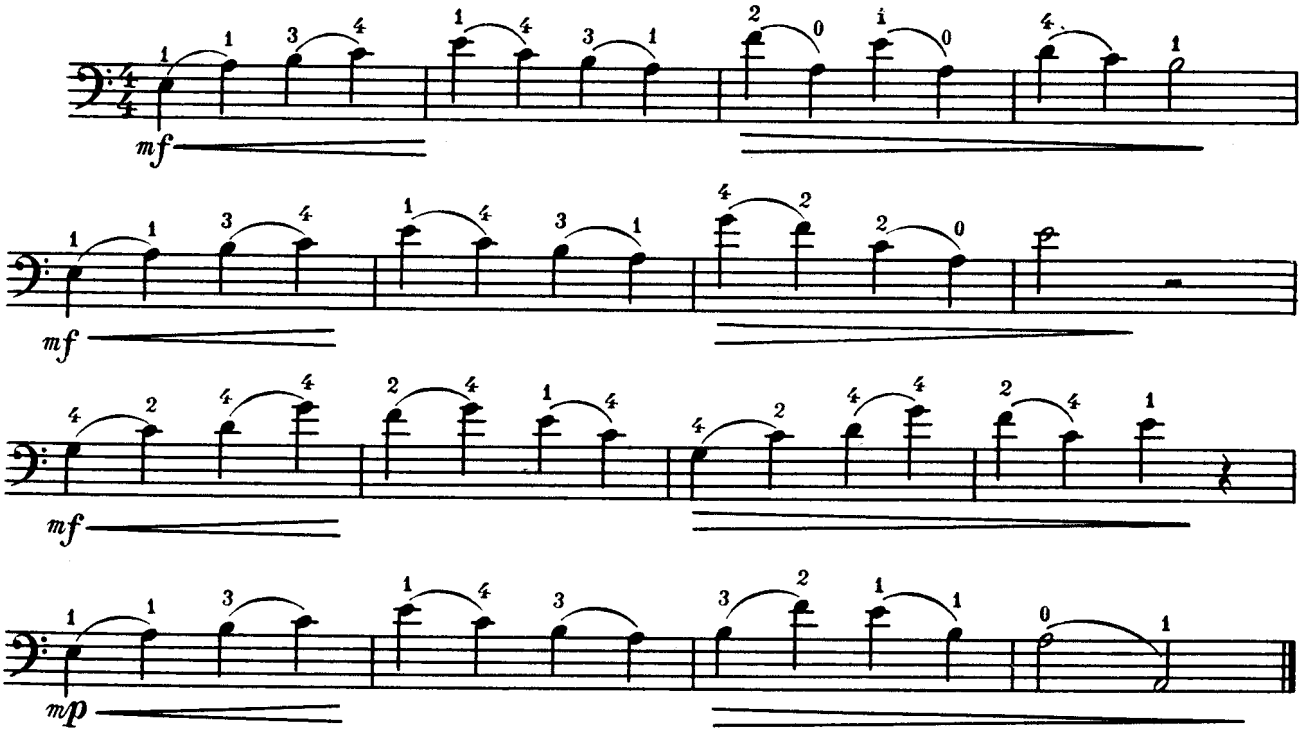

Violoncello

Ю. ПОЛЯНСЬКИЙ 14 Ю. ПОЛЯНСКИЙ

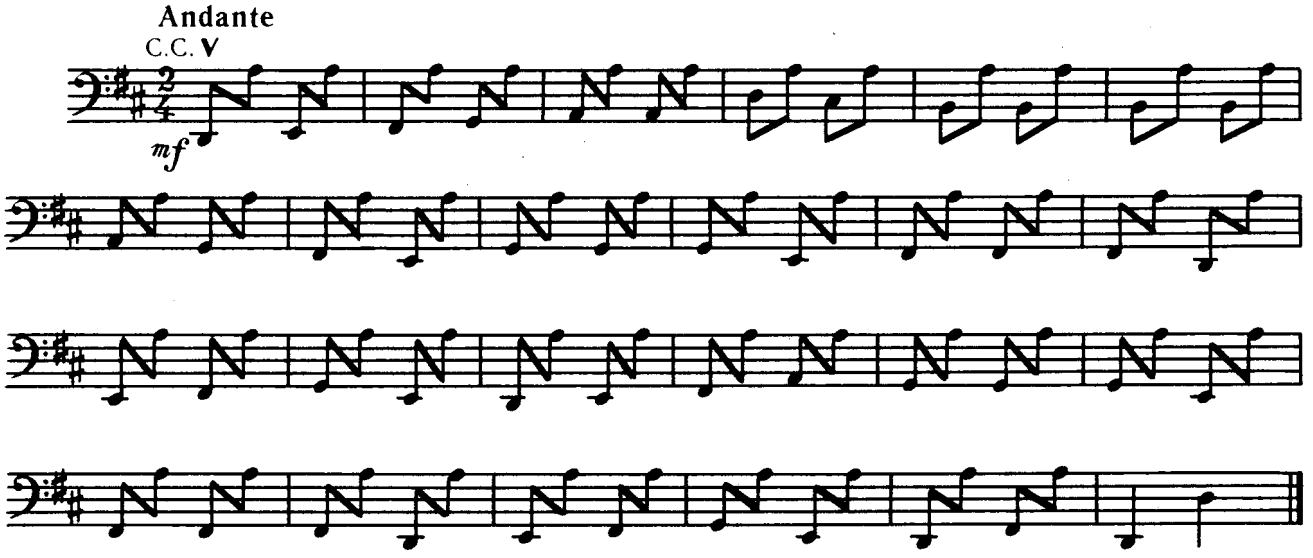

Р. САПОЖНИКОВ 15 Р. САПОЖНИКОВ

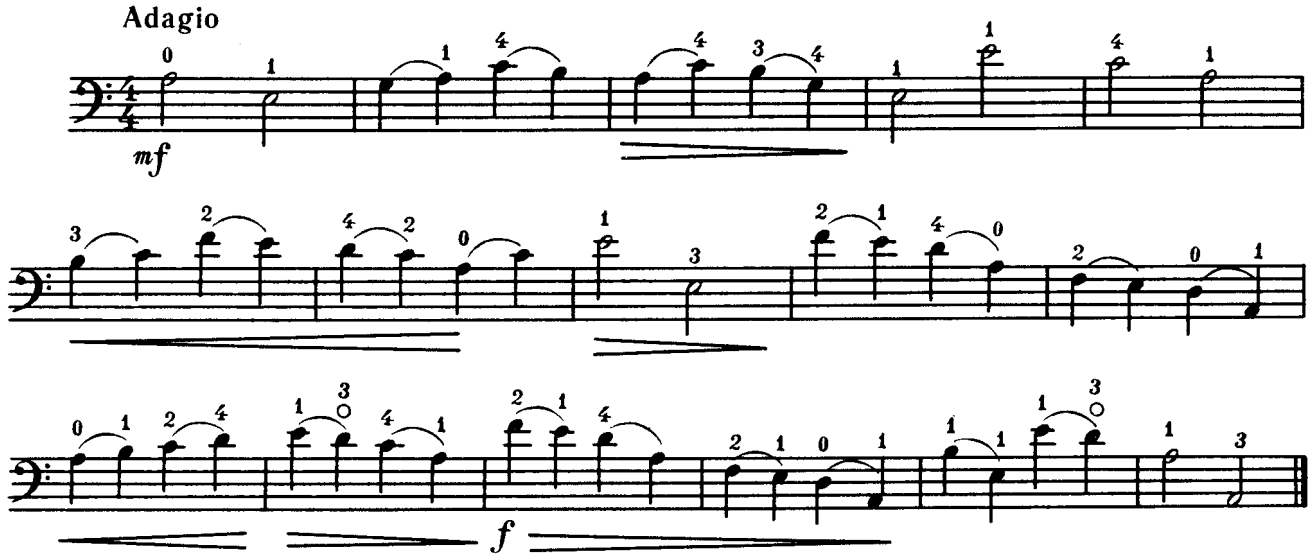

Ю. ПОЛЯНСЬКИЙ 16 Ю. ПОЛЯНСКИЙ

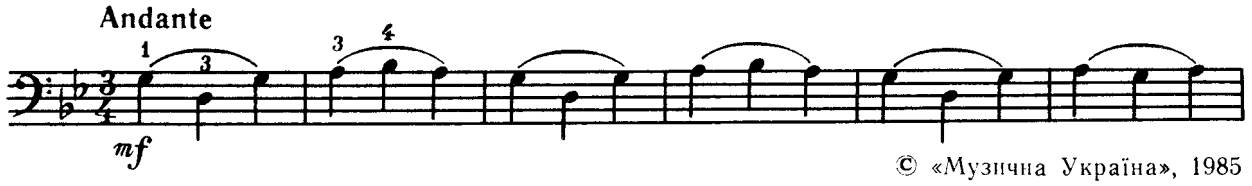

© «Музична Україна», 1985

Violoncello

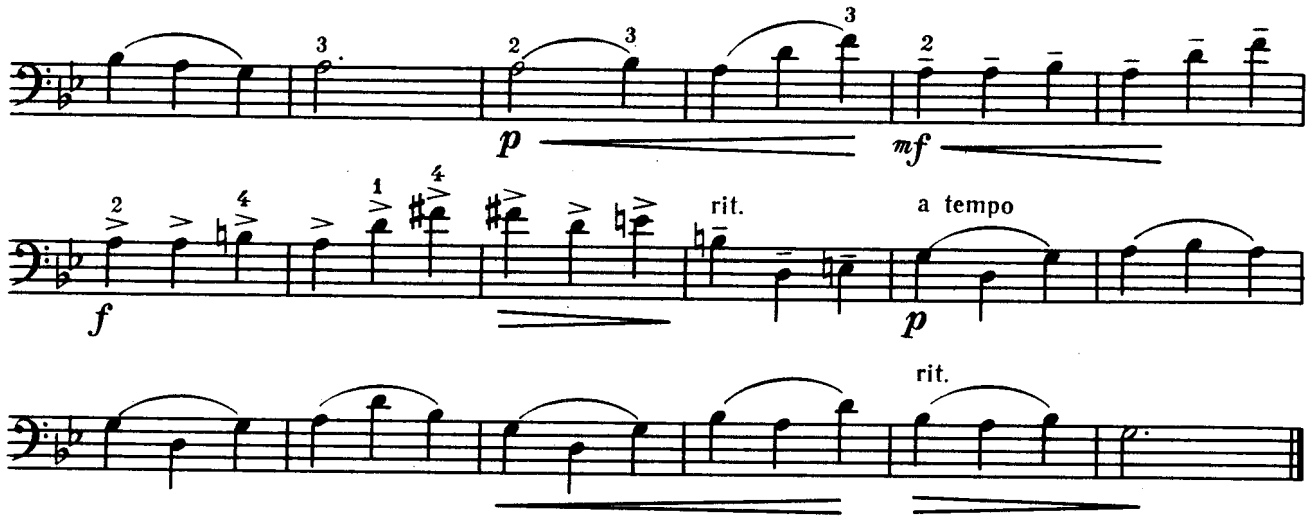

Л. МАРДЕРОВСЬКИЙ

17

Л. МАРДЕРОВСКИЙ

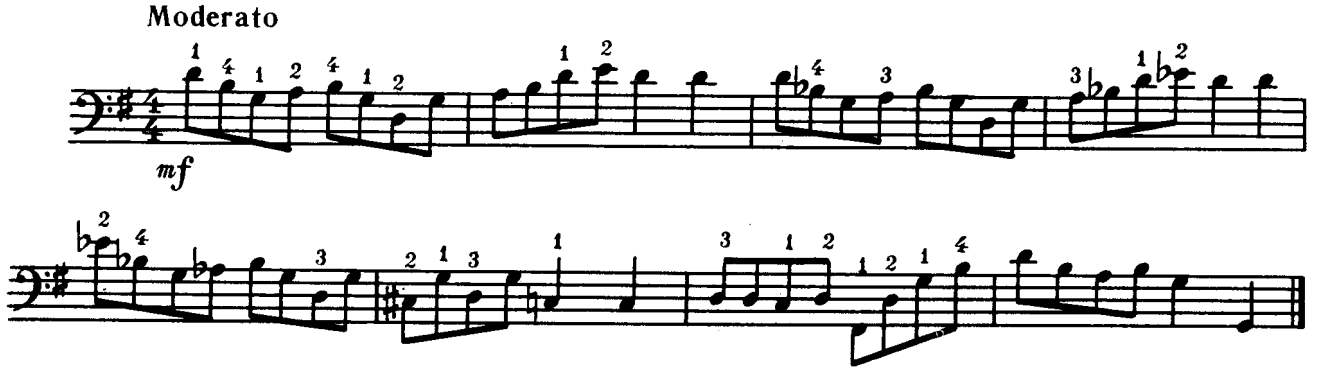

Ю. ПОЛЯНСЬКИЙ

18

Ю. ПОЛЯНСКИЙ

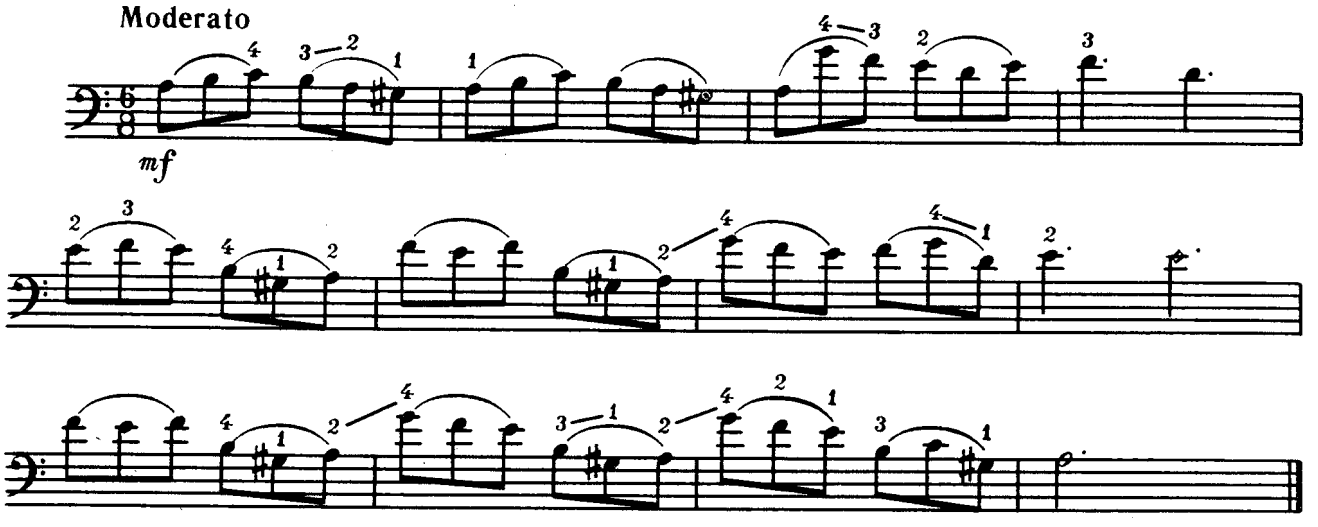

© «Музична Україна», 1985

Violoncello

В. КУЛІКОВА

19

В. КУЛИКОВА

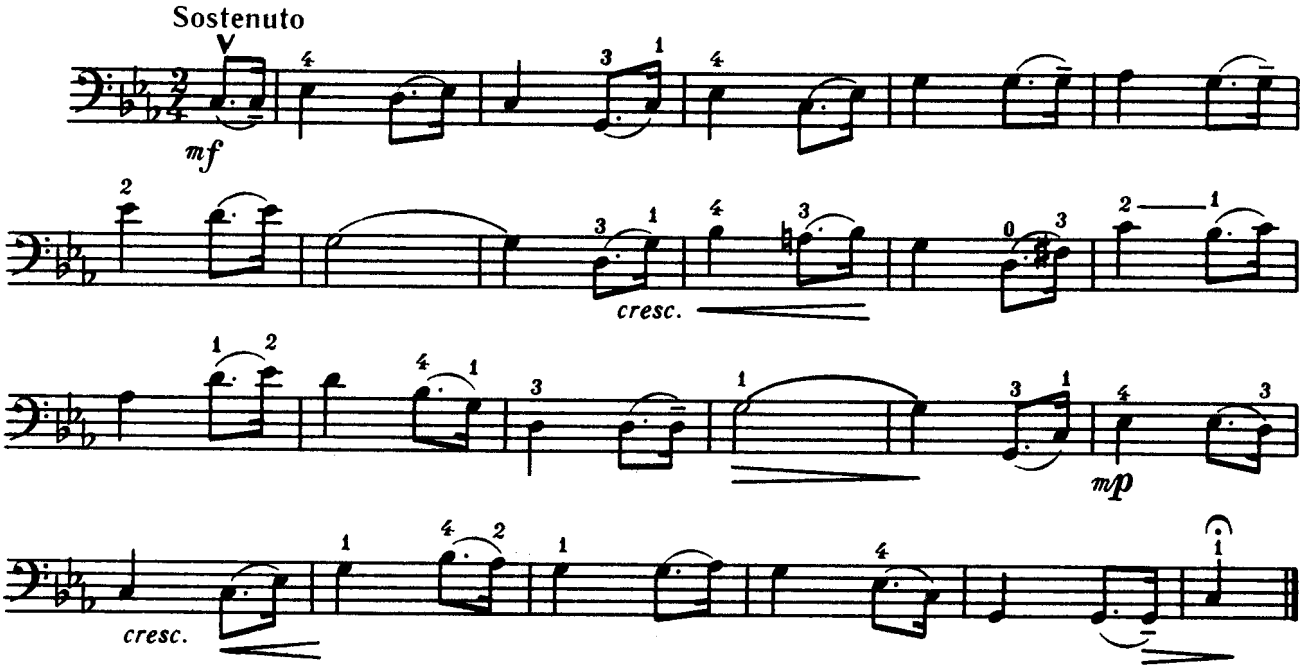

Ю. ПОЛЯНСЬКИЙ

20

Ю. ПОЛЯНСКИЙ

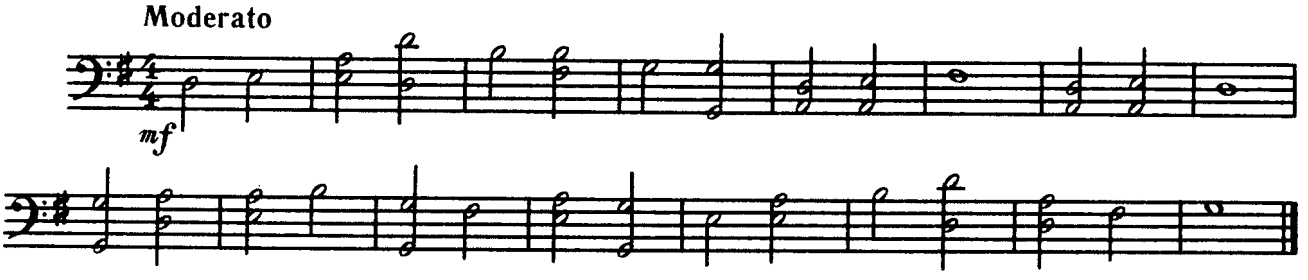

В. КУЛІКОВА

21

В. КУЛИКОВА

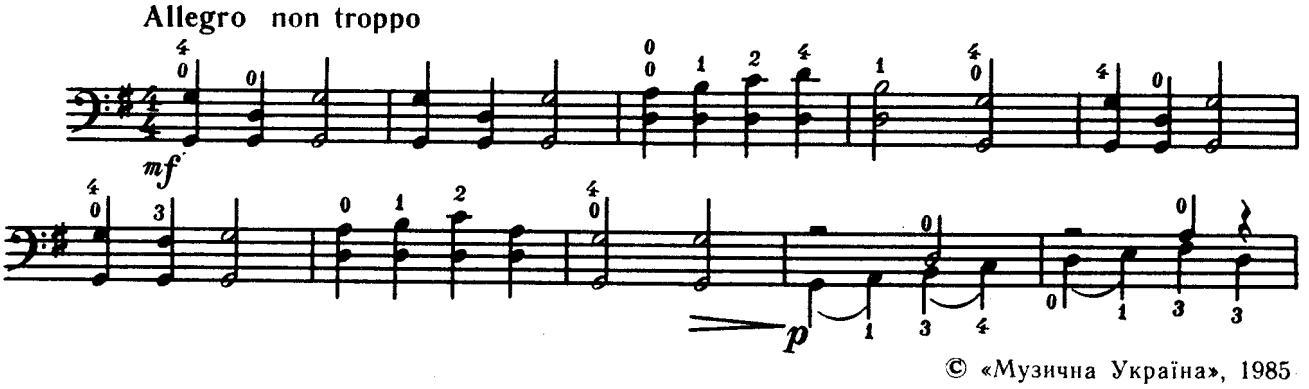

© «Музична Україна», 1985

Violoncello

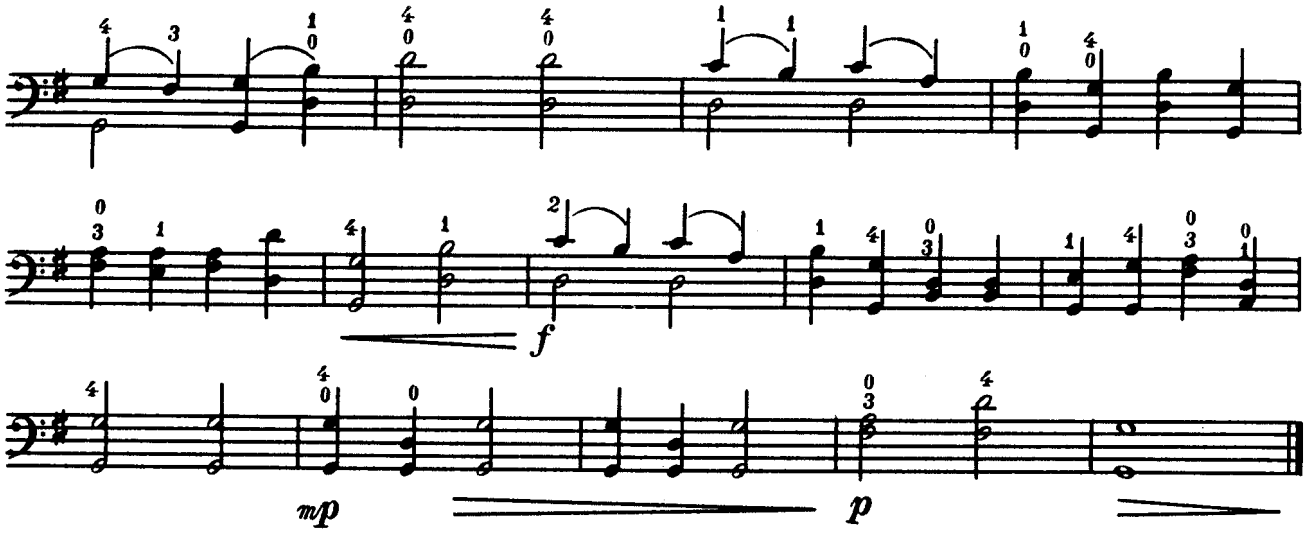

Ю. ПОЛЯНСЬКИЙ

Ю. ПОЛЯНСКИЙ

Allegro

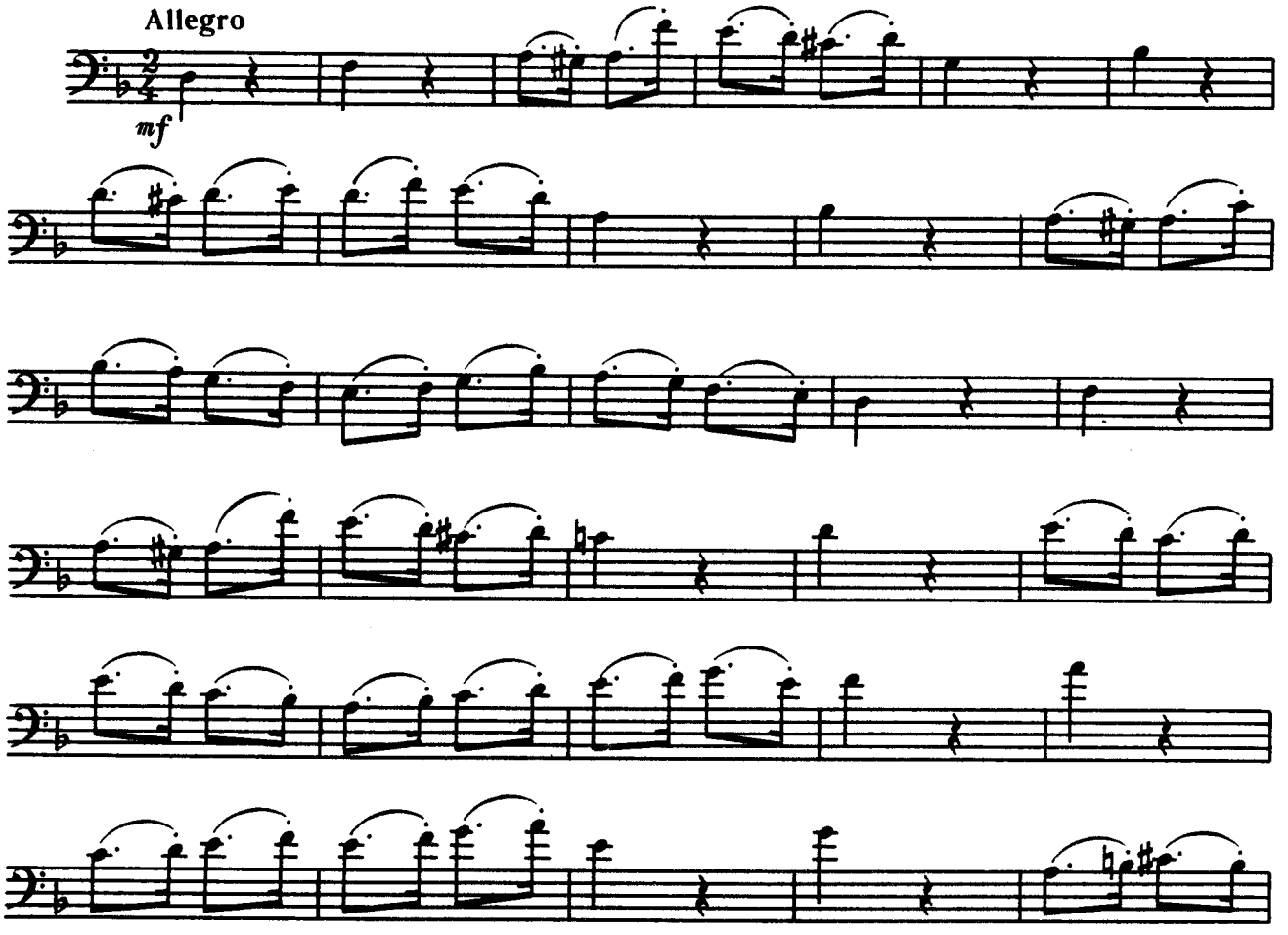

© «Музична Україна», 1985

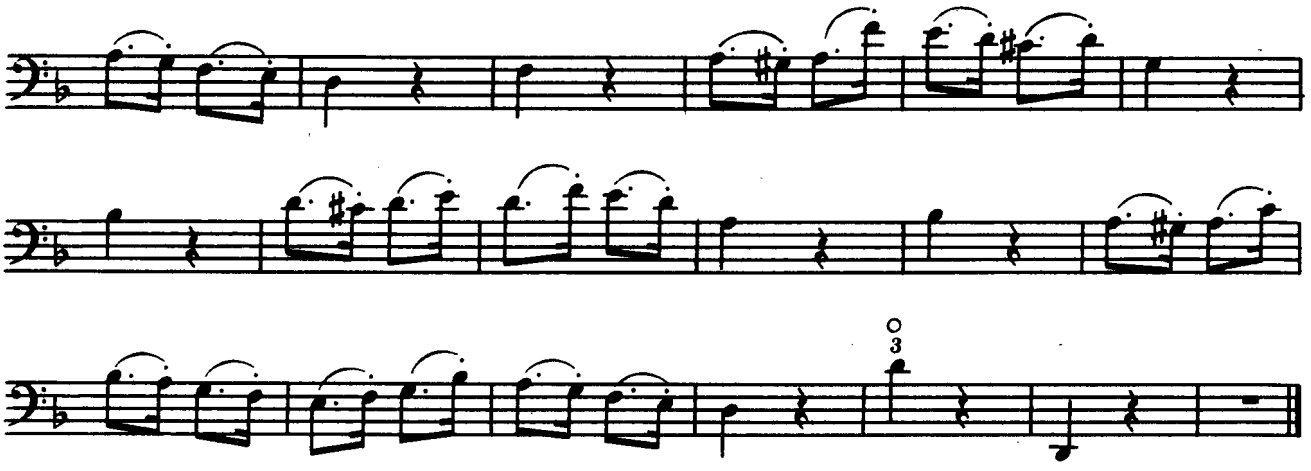
3

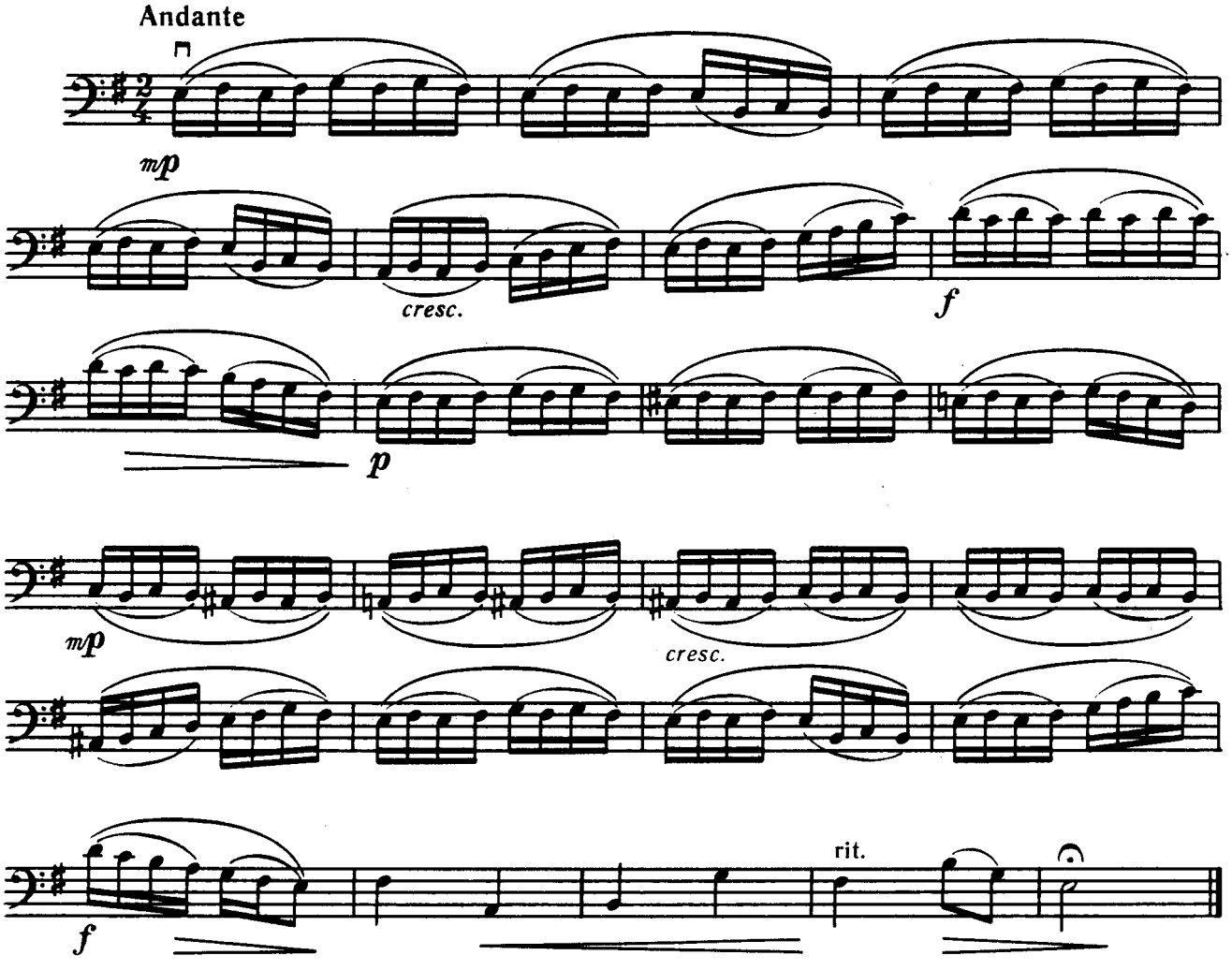
Andante
mp
cresc.
f
p
mp
cresc.
rit.
f

ЗМІСТ

П'ЄСИ

1. Д. Мілан. Павана 2
2. В. Кирейко. Наспів 2
3. Н. Бакланова. Мазурка 3
4. Н. Бакланова. Тарантела 4
5. Ю. Щуровський. Російський танок 5
6. Ю. Полянський. Пісня 5
7. Н. Бакланова. П'єса 6
8. Ю. Полянський. Вальс 6
9. Прилітай, прилітай. Українська народна пісня. Обробка С. Людкевича 7
10. Р. Шуман. Веселий селянин, що повертається з роботи 8
11. Д. Кабалевський. Розповідь героя 8
12. Г. Ляшенко. Ведмідь 9
13. Л. Бетховен. Пісня 9
14. М. Глінка. «Ходит ветер у ворот». З музики до трагедії «Князь Холмський» 10
15. И. С. Бах. Пісня 10
16. Б. Барток. Дитяча п'єса 11
17. Ю. Полянський. Марш 11
18. В. Моцарт. Німецький танець 12
19. Пливе човен. Українська народна пісня. Обробка В. Кирейка 13
20. Ю. Іщенко. Вальс 13
21. Ю. Щуровський. Романс 14
22. В. Кирейко. Вальс 14
23. Дж. Кларк. Менует 15
24. К. Ф. Е. Бах. Пісня 15
25. Л. Бетховен. Контрданс 16
26. Г. Ляшенко. Наспів 16
27. М. Степаненко. Український танець 17
28. І. Волков. Варіації на тему української народної пісні «Ой за гаєм, гаєм» 18
29. Ю. Щуровський. Сонатина 19

ЕТЮДИ

1. І. Романчук 21
2. Ю. Полянський 21
3. Р. Сапожников 21
4. С. Лі 22
5. Б. Брож 22
6. Б. Брож 22
7. Б. Ромберг 23

СОДЕРЖАНИЕ

ПЬЕСЫ

1. Д. Милан. Павана 2
2. В. Кирейко. Напев 2
3. Н. Бакланова. Мазурка 3
4. Н. Бакланова. Тарантелла 4
5. Ю. Щуровский. Русский хоровод 5
6. Ю. Полянский. Песня 5
7. Н. Бакланова. Пьеса 6
8. Ю. Полянский. Вальс 6
9. «Прилітай, прилітай». Украинская народная песня. Обработка С. Людкевича 7
10. Р. Шуман. Веселый крестьянин, возвращающийся с работы 8
11. Д. Кабалевский. Рассказ героя 8
12. Г. Ляшенко. Медведь 9
13. Л. Бетховен. Песня 9
14. М. Глинка. Ходит ветер у ворот. Из музыки к трагедии «Князь Холмский» 10
15. И. С. Бах. Песня 10
16. Б. Барток. Детская пьеса 11
17. Ю. Полянский. Марш 11
18. В. Моцарт. Немецкий танец 12
19. «Пливе човен». Украинская народная песня. Обработка В. Кирейко 13
20. Ю. Ищенко. Вальс 13
21. Ю. Щуровский. Романс 14
22. В. Кирейко. Вальс 14
23. Дж. Кларк. Менуэт 15
24. К. Ф. Э. Бах. Песня 15
25. Л. Бетховен. Контрданс 16
26. Г. Ляшенко. Напев 16
27. М. Степаненко. Украинский танец 17
28. И. Волков. Вариации на тему украинской народной песни «Ой за гаєм, гаєм» 18
29. Ю. Щуровский. Сонатина 19

ЭТЮДЫ

1. И. Романчук 21
2. Ю. Полянский 21
3. Р. Сапожников 21
4. С. Ли 22
5. Б. Брож 22
6. Б. Брож 22
7. Б. Ромберг 23

8. Ю. Полянський	23
9. С. Лі	23
10. С. Лі	24
11. С. Кальянов	24
12. В. Кулікова	25
13. Р. Сапожников	25
14. Ю. Полянський	26
15. Р. Сапожников	26
16. Ю. Полянський	26
17. Л. Мардеровський	27
18. Ю. Полянський	27
19. В. Кулікова	28
20. Ю. Полянський	28
21. В. Кулікова	28
22. Ю. Полянський	29
23. Ю. Полянський	30

8. Ю. Полянский	23
9. С. Ли	23
10. С. Ли	24
11. С. Кальянов	24
12. В. Куликова	25
13. Р. Сапожников	25
14. Ю. Полянский	26
15. Р. Сапожников	26
16. Ю. Полянский	26
17. Л. Мардеровский	27
18. Ю. Полянский	27
19. В. Куликова	28
20. Ю. Полянский	28
21. В. Куликова	28
22. Ю. Полянский	29
23. Ю. Полянский	30