

К(п)

И 1570р
1988г

НАВЫКИ ОРКЕСТРОВОЙ ИГРЫ

Практическое руководство

ДЛЯ ВИОЛОНЧЕЛИ

Москва «Музыка»

1988

K(n)
H 153 op

НАВЫКИ ОРКЕСТРОВОЙ ИГРЫ

Практическое руководство

ДЛЯ ВИОЛОНЧЕЛИ

Составители
В. СИМОН, С. ГОЛОЩАПОВ

192397
Муз. кн.
№ 1

МОСКВА
«МУЗЫКА»
1988

ОТ СОСТАВИТЕЛЕЙ

Предлагаемый сборник предназначен для студентов музыкальных училищ и консерваторий. Его задача — оказать практическую помощь молодым виолончелистам, начинающим постигать искусство оркестровой игры.

В сборнике представлены фрагменты виолончельных партий наиболее популярных произведений мировой симфонической музыки, ставящие перед исполнителем разнообразные художественные и технические задачи. Комментарии к фрагментам раскрывают особенности того или иного эпизода, традиции исполнения, принятые в концертной практике, предлагают аппликатурные и штриховые варианты.

Перед исполнением помещенных в сборнике фрагментов необходимо предварительное ознакомление с партитурой, прослушивание грамзаписи произведения.

Умение читать с листа — один из очень важных элементов профессионального мастерства музыканта, обязательная часть программы оркестрового конкурса. Разумеется, чем выше уровень владения инструментом, тем легче сосредоточиться на нотном тексте, научиться, играя данный такт, видеть последующие.

Приступая к исполнению незнакомого текста, следует представить себе примерный темп фрагмента, его метроритмическую структуру, запомнить тональность эпизода. В исполнительской практике сложился ряд приемов, способствующих развитию навыков чтения с листа; так целесообразно мысленно энгармонически заменить ноты в интервалах (например: *ля бемоль — ре диез* на *ля бемоль — ми бемоль* и т. п.), ноты с дубль-диезами и с дубль-бемолями на ноты без знаков (например: *си — дубль-бемоль* на *ля* и т. п.).

После того как учащийся с помощью педагога или самостоятельно разобрался в нотном материале, весьма полезны коллективные проигрывания, тем более, что в сборнике есть немало фрагментов, где виолончельная партия делится на несколько голосов. Таким образом, учащиеся приближаются к реальному звучанию виолончельной группы симфонического оркестра.

Выбирая аппликатуру для исполнения того или иного фрагмента, необходимо обращать внимание на ее рациональность, стараться охватить в одной позиции группу нот.

Составители надеются, что изучение материала сборника даст возможность учащемуся практически ознакомиться с особенностями виолончельных партий симфонических произведений, овладеть навыками оркестровой игры.

*Заслуженный артист РСФСР,
лауреат международных конкурсов
В. СИМОН,
С. ГОЛОЩАПОВ*

4

I. ЗАРУБЕЖНЫЕ КОМПОЗИТОРЫ

СИМФОНИЯ № 45 («ПРОЩАЛЬНАЯ»)

I

И. ГАЙДН

Особое внимание следует уделить точности соблюдения пауз в 8, 10, 12 тактах, а также плавности смены струн на большой септимере. Ответ виолончелей первым скрипкам (такты 8—13) должен быть сыгран выразительно в нюансе *P*.

Allegro assai

При исполнении *sf* звук не должен угасать после энергичного акцента.
В 5—8 тактах обратить внимание на контрастное чередование *legato* и *marcato*.
В [E] два такта *P* наступают внезапно, без подготовки после двух тактов *F*.

Allegro assai

II

Острый ритмический рисунок этого эпизода не должен нарушать его кантиленного характера.

Adagio

IV

При быстром, энергичном движении здесь, как и во многих других эпизодах быстрых частей симфоний И. Гайдна, требуется отчетливое исполнение *marcato* и *legato*. Целые длительности необходимо максимально выдерживать перед переносом смычка в нижнюю половину (F такты 13, 15, 17).

В [G] синкопированный эпизод исполняется сильным, коротким штрихом.

В 6—9 тактах [G] следует четко выделять первые ноты (*sf*) при сохранении общего нюанса *F*.

Presto

СИМФОНΙΑ № 95

I

И. ГАЙДН

Разница между *F* и *FF* должна быть ощутимой.

Особое внимание следует обратить на точное выдерживание половинных нот перед четвертями *marcato*.

Allegro

II

В этом фрагменте все длительности, включая тридцатьвторые, должны быть исполнены нежным, певучим звуком.

Andante cantabile

II

II

II

II

III

Исполнение *Trio* в этом менуэте поручено солирующей виолончели.

В этом эпизоде основная сложность заключается в том, чтобы качественно прозвучали не только зализанные ноты, но и ноты исполняемые *staccato*.

Trio solo

I

I

I

I

Учитывая быстрый темп, обратить особое внимание на точное исполнение форшлага.

Finale

Vivace

Фрагмент представляет собой тему многоголосной фуги.

Vivace

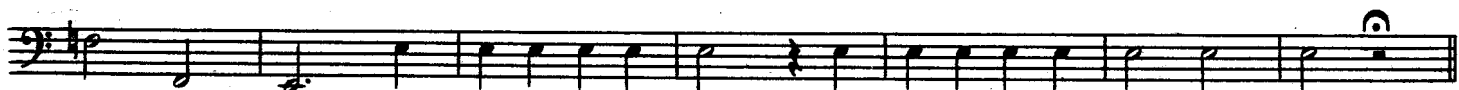

СИМФОНΙΑ № 40

I

Тема (такты 1—4), изложенная *legato*, при исполнении должна отличаться от противосложения моторного характера, изложенного незалигованными восьмыми.

В. А. МОЦАРТ

Allegro molto

Необходимо точное сохранение характера темы в нюансе *P*.

Allegro molto

В быстром темпе особенно трудно соблюдать точность интонирования.

Allegro molto

II

Значительную сложность представляет исполнение тридцатьвторых певучим звуком.

Andante

Andante

III

Менуэт

При исполнении этого тематического эпизода *marcato* должно иметь певучий характер.

Tempo di Minuetto

IV

Исполнение данного фрагмента требует точного соблюдения контрастных нюансов в очень быстром темпе.

Allegro assai

Allegro assai

p *f* *p* *f*

1. 2.

Adagio assai

f

0 2 1 4 1

4 0

3V 2 0 3 2 4

4 4 1 2

II III

Allegro assai

f

0 2 4

1 3 2 3

Исполняя этот фрагмент, необходимо представлять себе его тональный план.

Allegro assai

f

0 3 1 4 0 2 4

2 2 4 4 1 R 1 1 0 2

II

1 1 3 1

IV IV II

S V 1 1 3

p f

II I

sf sf T 1

СИМФОНИЯ № 41 («ЮПИТЕР»)

В. А. МОЦАРТ

Следует добиваться контрастного исполнения двух элементов темы: решительного, энергичного начала *F* и мягкого, нежного *P*.

Allegro vivace

f p II

f p II

3 Allegro vivace f I

sf sf

Allegro vivace

II

В движении тридцатьвторыми изложен важный тематический материал, требующий выразительного, качественного звучания.

В главной теме второй части симфонии (такты 5—6) необходима ритмическая точность исполнения.

Andante cantabile

IV

Несмотря на нюанс *f*, сохранять легкость при исполнении украшений. Трель должна быть короткой, энергичной.

Allegro molto

Allegro molto

УВЕРТЮРА

к опере «Свадьба Фигаро»

В быстром темпе сохранять предельно тихие нюансы и в тактах 1-м-6-м и 18-м-25-м. В. А. МОЦАРТ

Allegro

МАЛЕНЬКАЯ НОЧНАЯ СЕРЕНАДА

I

В. А. МОЦАРТ

Allegro

II

Andante VI.I

IV

Allegro

Allegro

УВЕРТЮРА

из музыки к драме И. В. Гете «Эгмонт»

Л. БЕТХОВЕН

Тематический материал (*Allegro* такты 5—10) должен исполняться достаточно звучно.*Sostenuto ma non troppo**Allegro*

УВЕРТЮРА «ЛЕОНОРА» № 3

Л. БЕТХОВЕН

Шестнадцатые, обозначенные *staccato*, в данном темпе не должны быть слишком короткими.*Adagio*
Allegro — тематический эпизод.*Adagio**Allegro*
Allegro

СИМФОНИЯ № 3 «ГЕРОИЧЕСКАЯ»

I

Л. БЕТХОВЕН

После первого и второго тактов *tutti* у виолончелей проходит главная партия первой части симфонии — негромкая, но звучная, величественная.

В 14—15 тактах фрагмента нюанс *P* не должен предвосхищаться в предыдущем такте.

Allegro con brio

Тематический материал (такты 3—6) должен контрастировать с противосложением (такты 7—10).

Allegro con brio

10

11

sf *II* *[p]* *sf cresc.* *sf* *ff*

В цифре 15 — сольный эпизод виолончелей и контрабасов. Четверти исполняются энергичным штрихом в нюансе *P*.

Cresc. возникает лишь на последних тактах.

При исполнении необходимо выдерживать темп.

Allegro con brio

12

13

14

p *sf* *sf* *pizz.* *cresc.* *p* *arco* *v* *cresc.* *f* *sf* *sf* *sf* *ff* *p* *III decresc. cresc.* *p*

II

Несмотря на кажущуюся простоту этого эпизода, значительную сложность представляет исполнение триоли (♩♩♩).

Marcia funebre
Adagio assai

RECEIVED
 MUSIC DEPARTMENT
 REC. LIBRARY
 MAR. 21 1923 57

Adagio assai

2 1 2 1 tr f sf

39 f III sf II fff

II III

f sf sf

tr ff sf II sf sf sf

40

sf *decresc.* p ff sf

41

III III

Следить за ровностью штриха. Постоянно соблюдать нюанс *pp*.

Scherzo

47 Allegro vivace

pp III *sempre pianissimo e stacc.* II

p *sempre staccato*

47 48 49

В цифре **50** — тематический материал, требующий мощного звучания в очень быстром темпе.

Allegro vivace

pp

50

cresc. *ff*

sf *sf*

51

sf *sf* *sf*

p *f* *sf* *sf*

IV

Finale

63 Allegro molto

ff

sf *sf* *sf* *pizz.* *p*

Вплоть до цифры **66** — тематический материал, требующий негромкого, но выразительного звучания.

Allegro molto

arco

p dolce

p

cresc.

III

3 *v* *cresc.* *p*

1 *cresc.*

III

p

66 *pizz.* *cresc.* *decresc.*

arco *f* 1 2 0 1

3 1-2 4 1 *sf*

Allegro molto

70 *f*

2 *più f* 0 *ff*

Allegro molto

arco *f* 67 1 4 1

f 1 4 2 1

Allegro molto

Обратить внимание на изменение темпа.

Presto

СИМФОНΙΑ № 5

I

Л. БЕТХОВЕН

Главная партия первой части.
Allegro con brio $\text{♩} = 108$

Ритмическая фигура (| 7 8 8 |) должна постоянно выделяться.

Allegro con brio

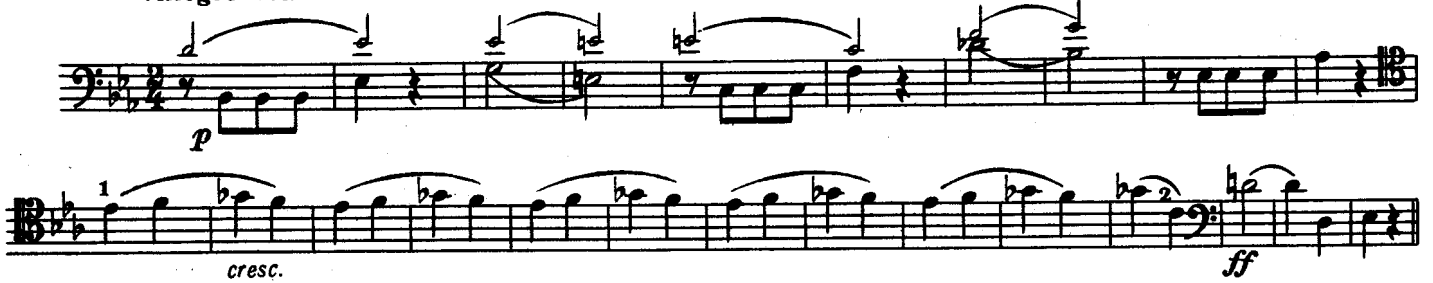

Allegro con brio

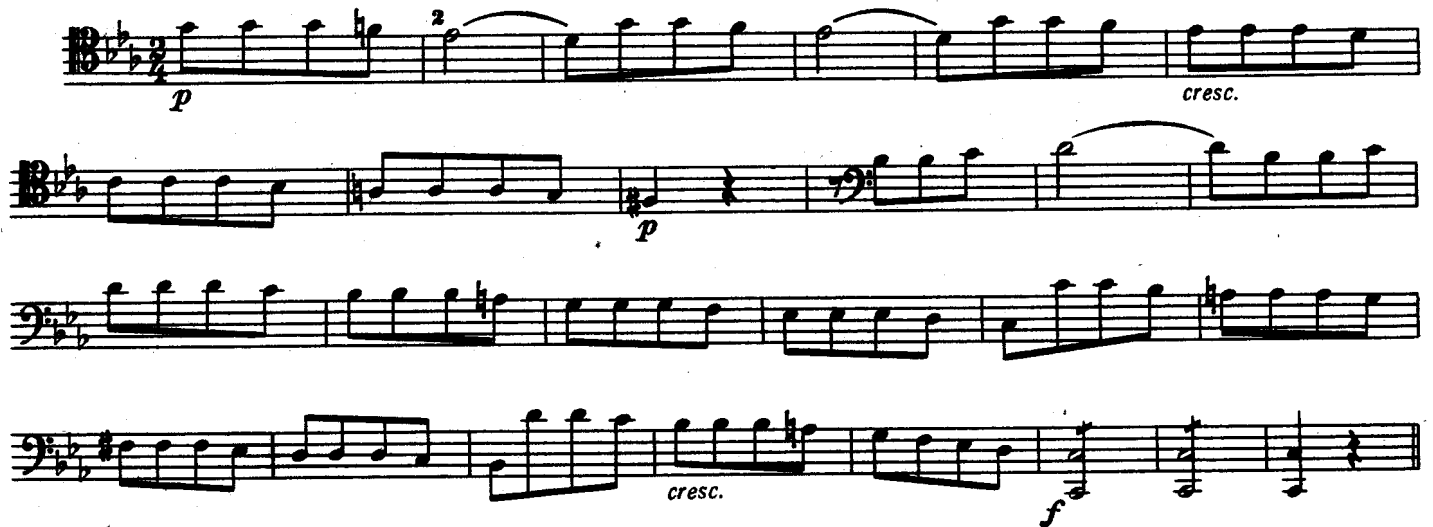

Тематические эпизоды виолончелей и альтов, требующие певучего, нежного звучания.
Обратить внимание на внезапные перемены нюансов (*sub. F*, *sub. P*).

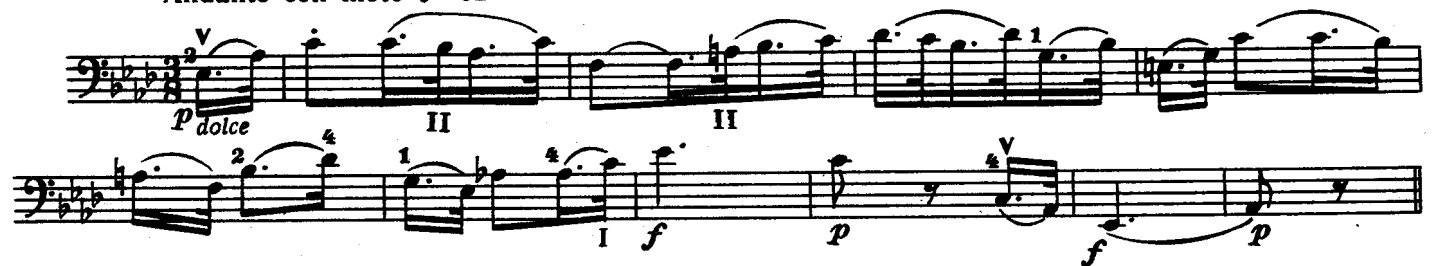
Andante con moto $\text{♩} = 92$ 

Andante con moto

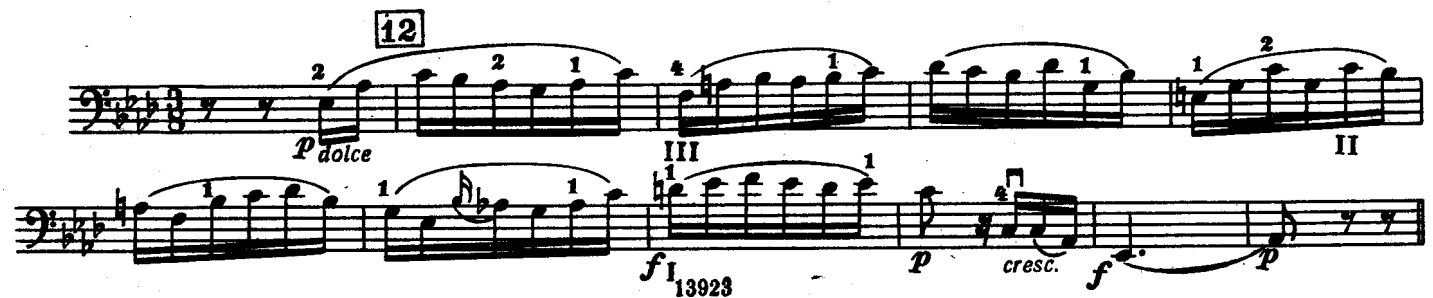

Такты 17—26 исполняются совместно с контрабасами.

Andante con moto

11

p dolce

III

pp III

pizz.

arco

f

I

III

Тематический эпизод виолончелей и контрабасов. Исполнять *legatissimo* в нюансе *pp*.

Allegro $\text{♩} = 96$

a tempo

II

pp

cresc.

f

21

Трио исполняется отчетливым отрывистым штрихом в нюансе *F* до второго такта цифры 21.

Allegro $\text{♩} = 96$

1.

2.

21

2 0 1 1 0 0 b b 1 3

21 *f* *dim.*

p

sempre più p

IV

Эпизод характерен контрастными нюансами.

Allegro $\text{♩} = 84$

26 1 2

ff sf sf sf sf sf

СИМФОНΙΑ № 7

I

Л. БЕТХОВЕН

Шестнадцатые требуется исполнять энергичным штрихом в нюансе *ff*;

Poco sostenuto $\text{♩} = 69$

cresc. *ff* *dimin.* *p*

Ритм $\frac{6}{8}$  не должен сбиваться на ритм $\frac{4}{4}$ 

Vivace

f *sf* *sf* *sf* *sf* *sf* *ff* *simile* *p* *cresc.* *stacc.* *ff*

Vivace $\text{♩} = 104$

pp *cresc.* *ff* *pp* *cresc.* *ff* *sf* *sf* *ten.* *sf*

Vivace $\text{♩} = 104$

II

В данном эпизоде виолончельная партия разделяется: первая половина виолончельной группы исполняет тему с группой альтов, вторая — аккомпанемент совместно с контрабасами. Обратить внимание на нюанс *pp* в 17 - м такте фрагмента.

Allegretto

Фуга. Тема и противосложение.

Allegretto

f pizz. *arco* *pp* *sempre pp*

III

При строгом сохранении ритма требуется точное соблюдение авторской нюансировки.

Presto $\text{♩} = 132$

p *cresc.* *f* *sf* *sf* *cresc.* *ff*

IV

Обратить внимание на последовательное нарастание силы звука.

Allegro con brio $\text{♩} = 72$

p *cresc. poco a poco* *ff* *sf* *sf* *sf*

Тематический материал, требующий четкой артикуляции.

Allegro con brio $\text{♩} = 72$

ff *sf* *sf*

СИМФОНИЯ № 9

I

Л. БЕТХОВЕН

Начало симфонии представляет значительную сложность при групповом исполнении.

Главная тема первой части симфонии, несмотря на быстрый темп, должна носить величественный характер.

Allegro ma non troppo, un poco maestoso ♩=88

6 1 6 2 3 4 5 6 7 8

pp *sempre pp*

9 10 11 12 13

cresc.

ff *sf* *sf*

sf *sf* *sf* *ff* *sf* *p* *f*

p *f* *sf* *sf* *sf*

6

Восьмые должны быть исполнены не громче предыдущих шестнадцатых. В шести последних тактах фрагмента шестнадцатые следует исполнять в нюансе *pp* ровным звуком независимо от изменения тесситуры.

Allegro ma non troppo e maestoso

p

p

p *sf* *f*

pp *sf*

Molto vivace $\text{♩} = 116$

Контрастный эпизод (Trio)

В 9—13 тактах после □ тематический эпизод исполняется валторнами.

Presto $\text{♩} = 116$

Речитативы требуют большого динамического диапазона: от *FF* до *PP*.
Этот эпизод исполняется вместе с контрабасами. Традиционно он трактуется дирижерами весьма свободно.

Presto $\text{♩} = 96$

Allegro ma non troppo $\text{♩} = 88$

Tempo I

f ff II *Vivace*

ritard. poco adagio *dim.* *pizz.*

Tempo I

arco *f* II

dim. II

Adagio cantabile Tempo I

p I *cresc.*

f ff I

Allegro assai $\text{♩} = 80$ Tempo I

f f sf III

Эта тема представляет значительную сложность в достижении плавных переходов от ноты к ноте.

Allegro assai $\text{♩} = 80$

p *cresc.* *p* *cresc.* *p*

Триоли исполнять тяжелым штрихом *spiccato* в нижней части смычка.
Фрагмент рекомендуется для развития навыка чтения с листа.

Allegro vivace alla Marcia ♩ = 84

Allegro energico ♩ = 80
sempre ben marcato

УВЕРТЮРА

к драме Г. Коллина «Кориолан»

Л. БЕТХОВЕН

Allegro con brio

Allegro con brio

СИМФОНΙΑ № 8 (НЕОКОНЧЕННАЯ)

I

Ф. ШУБЕРТ

Следует добиваться выразительности звучания, плавности перехода от звука к звуку, сохраняя общий нюанс *pp*.

Allegro moderato

pp IV *v* *pizz.*

Тематический виолончельный эпизод.

Allegro moderato

pp *2v* III *decresc.*

Allegro moderato

p *f* II

Andante con moto

Тематический виолончельный эпизод

pp III

Andante con moto

ff II

УВЕРТЮРА к опере «Вильгельм Тель»

Дж. РОССИНИ

Исполнение начала увертюры требует максимальной выразительности в звучании всех голосов*

Andante $\text{♩} = 54$

5 Violoncelli
soli

* Существует практика исполнения квинтета десятью виолончелистами (по два музыканта на каждый голос).

18 # *dolce*
18 # *p*
9 # *p*
9 # *p*
9 # *p*

18 # 1 A
18 # 1
9 # 1 *pp*
9 # 1 *pp*
9 # 1 *pp*
9 # 1 *pp*

18 # *pp*
18 # *pp*
9 # *pp*
9 # *pp*
9 # *pp*

Штрих *ricochet* в быстром темпе представляет значительную сложность в *PP*.
FF исполняется плотным штрихом, ближе к колодке.

Allegro $\text{♩} = 108$

arco H
pp
ff
pp
v
simile
ff

СИМФОНИЯ № 4 «ИТАЛЬЯНСКАЯ»

I

Ф. МЕНДЕЛЬСОН

В очень быстром темпе триольные восьмые должны быть исполнены легко, изящно.

Allegro vivace

arco
p II
II
I
II
III
cresc.
mf
f
ff

Тематический материал. Форшлаг должен быть исполнен отчетливо.

Allegro vivace
arco
p ma marcato III
II
sempre *pp*

Allegro vivace
mf II *sf* I

IV

Трудность этого эпизода заключается в чередовании триолей и дуолей.

Saltarello

Presto

ff II I 3 3

ОСУЖДЕНИЕ ФАУСТА

Драматическая легенда

39

Г. БЕРЛИОЗ

Особое внимание уделять строгому исполнению авторских нюансов.

ДЕЙСТВИЕ ПЕРВОЕ. СЦЕНА ТРЕТЬЯ

Marche Hongroise

Allegro marcato $\text{♩} = 58$

(*f dim.*)

19

20

21

p

f

cresc.

ff

ФАНТАСТИЧЕСКАЯ СИМФОНИЯ

I. Мечтания, страсти

Г. БЕРЛИОЗ

Allegro agitato ed appassionato assai $\text{♩} = 132$

p

sf

9

f

II. Вальс

Allegro non troppo $\text{♩} = 60$

III. В полях

Adagio $\text{♩} = 84$

IV. Шествие на казнь

Allegretto non troppo $\text{♩} = 72$

Фрагмент традиционно исполняется «прыгающим» штрихом.

Allegretto non troppo $\text{♩} = 72$

V. Шабаш ведьм

Witches' round dance
Poco meno mosso

Allegro $\text{♩} = 104$

Allegro $\text{♩} = 104$. Poco meno mosso

УВЕРТЮРА

к опере «Кармен»

Ж. БИЗЕ

Allegro giocoso $\text{♩} = 116$

II
P espr.

III

cresc. *f*

dim. *p*

ff

p

cresc.

f *cresc.*

ff

Andante moderato $\text{♩} = 58$

ff

ff

cresc. molto *ff*

СЮИТА № 2

из музыки к драме А. Додэ «Арлезианка»

Фарандола

Ж. БИЗЕ

В [A] тематический материал, исполнение которого требует четкого, энергичного штриха.

Allegro deciso. Tempo di Marcia

ff *rit.* *Soli* *ff*

Allegro vivo e deciso

f *ten.* *ff*

ТАССО

Симфоническая поэма

Ф. ЛИСТ

Эпизод, требующий сыгранности двух солирующих виолончелистов.

Allegretto mosso con grazia (quasi Menuetto)

2 V.-c. Soli

div. altri *mf* *espress.* *pizz.* *p*

ПРЕЛЮДЫ

Симфоническая поэма

Ф. ЛИСТ

Обратить внимание на авторские указания: *cantando, dolente.*

L'istesso tempo *mf* *espressivo cantando* *poco rall.*

mf *espressivo dolente* *poco cresc.*

Строго следовать авторскому динамическому указанию: *P.*

Allegro ma non troppo

Два последующих фрагмента рекомендуются, как материал для приобретения навыков чтения с листа.

Allegro tempestuoso

Allegro tempestuoso

staccato sempre

III I

poco rall.

dim.

Un poco più moderato

p

МАЗЕПА

Симфоническая поэма

Ф. ЛИСТ

Фрагмент для выработки навыков чтения с листа. Традиционно исполняется легким штрихом *détaché*.

Allegro agitato

p

3

3

p

p

УВЕРТЮРА

к опере «Тангейзер»

Р. ВАГНЕР

Сочетание тонов и полутонов представляет сложность для исполнения и требует предварительной подготовки.

Allegro un poco ritenuto

Allegro un poco ritenuto

Allegro un poco ritenuto

Allegro

УВЕРТЮРА

к опере «Летучий голландец»

Р. ВАГНЕР

Характер и фактура этих фрагментов подразумевает чтение с листа по системе «блоков», т. е., читая, необходимо охватывать секстоль целиком, а не останавливать внимание на отдельных нотах.

Allegro con brio

ПОЛЕТ ВАЛЬКИРИЙ

из оперы «Валькирия»

Р. ВАГНЕР

7 Lebhaff

Lebhaff

ВСТУПЛЕНИЕ И СМЕРТЬ ИЗОЛЬДЫ

из оперы «Тристан и Изольда»

Р. ВАГНЕР

Для создания эффекта «музыки без всяких швов» необходимо (как этого, в частности, требовал Л. Стоковский) играть в группе разными штрихами, например: сидящие слева за пультом играют верхними штрихами, а сидящие справа — нижними.

Langsam und schmachtend

Belebend

УВЕРТЮРА к опере «Риенци»

P. ВАГНЕР

Традиционно этот эпизод исполняется широким штрихом как и первые 6 тактов.

Un poco più vivace $\text{♩} = 66$

A series of seven staves of music in G major, 3/4 time. The first staff is marked *ff*. The second staff is marked *ff*. The third staff is marked *ff* and includes a Roman numeral IV. The fourth staff is marked *più f*. The fifth staff is marked *ff*. The sixth staff is marked *f*. The seventh staff is marked *ff*. The music features various articulations, including accents, slurs, and first endings.

Этот эпизод традиционно трактуется контрастно по отношению к главной теме, исполняется полноручно и максимально *legatissimo*.

Allegro energico

Группетто в 5-м такте исполняется так:

A single staff of music in G major, 3/4 time, showing a sixteenth-note triplet. The dynamics are marked *ff*, *ff*, *dim.*, *mf*, *dim.*, and *p*.

Первые восемь тактов исполняются четким штрихом, начиная с 9-го legato, но не нарушая темпа.

Un poco più vivace $\text{♩} = 88$

СЛАВЯНСКИЙ ТАНЕЦ

Соч. 46 № 4

Tempo di Minuetto

А. ДВОРЖАК

СЛАВЯНСКИЙ ТАНЕЦ

Соч. 72 № 8

Grazioso e lento ma non troppo quasi tempo di Valse

А. ДВОРЖАК

ВЛТАВА

Симфоническая поэма из цикла
«Моя родина»

Б. СМЕТАНА

A Allegro commodo non agitato

div. *p* *lusingando* *p*

sempre ondeggiante *sf* *p*

sempre ondeggiante *f* *p*

dim. *dim.*

p *sf* *sf*

СИМФОНИЯ № 3

I

И. БРАМС

Allegro con brio

III

Главная партия третьей части симфонии.

Poco allegretto

IV

Allegro

p sotto voce

dim.
pp leggiero

2a

dim.
A pizz.

Allegro

f ben marc.

più *f* sempre

III

sempre più *f*

СИМФОНИЯ № 4

I

Аkkомпанемент требует выразительного исполнения.

И. БРАМС

Allegro non troppo

□ — тематический виолончельный эпизод.

Allegro non troppo

Allegro non troppo

II

Andante moderato

III

Allegro giocoso

IV

Виолончели играют в этом фрагменте особо важную роль.

Allegro energico ed appassionato

mf
cresc.
f *più f*
cresc. *ff*
f *sf*
sf *fp* *dim.*
f
f dim. *p*

СИМФОНΙΑ № 5

II

Г. МАЛЕР

Виолончели солируют без сопровождения, очень тихо, но предельно выразительно.

Stürmisch bewegt. Mit grösster Vehemenz
Langsam, aber immer $\frac{2}{2}$

Griffbrett Kurz.

p *dim.* *pp klagend*

sempre pp ma espress.

III II *sempre pp*

poco cresc.

III III

III. Скерцо

Согласно авторскому указанию, тему исполняет половина группы очень деликатно и изящно.

Kräftig, nicht zu schnell. Etwas ruhiger

arco
die Hälfte

pp

pp

arco *pp*

Последующие эпизоды рекомендуются, как материал для выработки навыков чтения с листа.

Kräftig, nicht zu schnell

fff wild

ff

mf

13923

0 4 4 1 2 0 3 4

p

f IV

IV II

Tempo I (Nicht eilen)

15

ff *roh* *sf* *sf* *ff* *sf*

ff *sf* *fff* I II

ff IV III

Kräftig (Tempo I)

f *wuchtig* *ff* *p* *ff* II II I

p *ff* 25

sf *sf* II

p *ff*

Kräftig

ff sfdrängend II sf sf sf ff

sf p ff sf sf p

ff fff sf sf II ff

Noch rascher

31

32

V. Рондо — финал

Автор предоставил виолончелям возможность первыми сыграть тему фуги, которую следует исполнять широким штрихом *détaché*. С 8го такта нужно перейти на легкий, изящный штрих *spiccato*.

Allegro giocoso v 2 Nicht eilen f

sf II sf sf p leggiero

cresc. Psub. leggiero

f sf sf IV

Allegro giocoso

Nicht eilen

ДОН ЖУАН

Симфоническая поэма

Р. ШТРАУС

Исполнение виолончельной партии в произведениях этого композитора всегда требует предварительной подготовки.

Allegro molto con brio

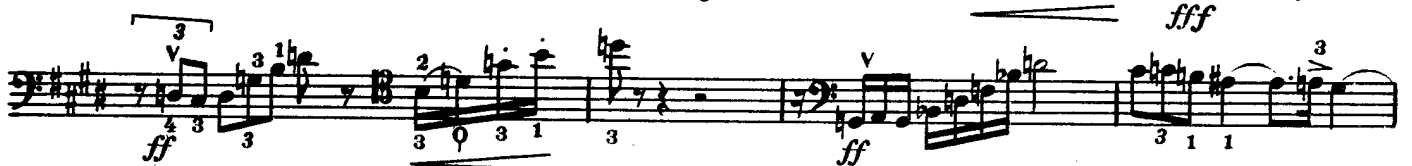

Tempo vivo

un poco più lento

Tempo vivo

p senza espress.

mf

poco sosten.

calando

Tempo vivo

p string.

Allegro molto con brio

mf cresc.

ff

Allegro molto con brio

ff molto espress.

molto espress.

ТИЛЬ УЛЕНШПИГЕЛЬ

Симфоническая поэма

Р. ШТРАУС

Следует обратить внимание на ритмическую точность исполнения первых трех тактов.

Sehr lebhaft

arco V

mf

f

cresc.

Sehr lebhaft

ff

mf

ff

ff

ff

dim.

p

Sehr lebhaft

p

В цифре [32] употребляется штрих *ricochet*. В цифре [33] — тот же штрих, но в нюансе *pp* (повторяется восьмикратно).

Sehr lebhaft

arco

[31] *ff* molto marc. *ff*

[32] *mf*

[33] *pp*

ЖИЗНЬ ГЕРОЯ

Симфоническая поэма

Р. ШТРАУС

Lebhaft bewegt

[1] *sf*

Lebhaft bewegt

ff *fff*

[13] *fff*

Lebhaft bewegt

Wieder langsamer

poco accel.

a tempo

28 *p* *cresc.* *f*

30 *f* *cresc.* *ff*

drängend und immer heftiger

46 *f* *cresc.* *ff*

Mässig langsam

47 *ff*

f sehr ausdrücksvoll mit Steigerung *ff* sehr ausdrücksvoll restez

48 *p* *cresc.*

49 *ff*

49 *ff*

Sehr ruhig
con sord.

div. *ppp* *con sord.* *ppp*

МОРЕ

Симфонические эскизы

I. От зари до полудня на море

К. ДЕБЮССИ

Сольный четырехголосный эпизод группы виолончелей.

Moderé, sans lenteur. Un peu plus mouvementé

16 Violoncelli

SERENA

Симфония

Финал

П. ХИНДЕМИТ

Gay

f *Gay*

mf *cresc.*

Gay

f

mf

p

ПЕЛЛЕАС И МЕЛИЗАНДА

Симфоническая поэма

А. ШЕНБЕРГ

Sehr warm, in breiter Bewegung

5

div. *mf*

mf

mf

mf

f

rit.

6

p cresc.

ff

ff

mf

p cresc.

ff

mf

Langsam
con sord.

38 Ein wenig bewegter

unis.

39

40 Breit

div.

unis.

42 Breit

СЮИТА № 2

из балета «Дафнис и Хлоя»

М. РАВЕЛЬ

Здесь необходимо внимательно следить за авторскими динамическими указаниями.

Animé

205

div. *pp espr.* *f* *p espr.* *pp* *f*

pizz. arco *p* *f* *p espr.*

206 unis. *f* *p*

Animé

218

div. *f* *p*

f *p*

219

II *cresc. poco a poco* *cresc. sempre*

cresc. poco a poco

ВАЛЬС

Хореографическая поэма

М. РАВЕЛЬ

Все произведение требует изящного и деликатного исполнения, в частности, авторское указание *gliss.* во 2 и 6 тактах первого эпизода должно быть исполнено чрезвычайно благородно.

Mouv^t de Valse viennoise

14 *pp* II *poco cresc.* II

15 III II *cresc.* I II *p*

16 II

Mouv^t de Valse viennoise

41 *p* div.

42 *mf*

46 Un peu plus modéré

46 *mp* *express.* solo

47 *mf* *express.*

МУЗЫКА ДЛЯ СТРУННЫХ, УДАРНЫХ И ЧЕЛЕСТЫ

Б. БАРТОК

II

Весьма ответственный эпизод. Виолончели начинают фугу тихо, но очень четко.

Allegro

con sord.

В *Adagio* виолончель солирует в сопровождении других струнных инструментов. Последние четырнадцать нот по традиции замедляются одновременно с большим *dim.*

II. РУССКИЕ И СОВЕТСКИЕ КОМПОЗИТОРЫ КАМАРИНСКАЯ

Фантазия на темы двух русских песен — свадебной и плясовой М. ГЛИНКА

Авторские акценты во 2 и 5 тактах фрагмента не должны отражаться на общем напевном характере темы.

Характер темы определяется четким исполнением стаккатных восьмых, чередующихся с заливочными шестнадцатыми.

Allegro moderato

Согласно авторскому указанию, каждый последующий такт должен быть сыгран скорее предыдущего.

Allegro moderato
(poco a poco stringendo)

УВЕРТЮРА

к опере «Руслан и Людмила»

М. ГЛИНКА

Начало увертюры исполняется всей струнной группой в очень быстром темпе, что требует особого внимания к ансамблю со скрипачами.

Presto $\text{♩} = 152$

Сольный эпизод группы виолончелей. При общем кантиленном характере следует строго соблюдать авторские акценты.

Presto $\text{♩} = 152$

АРАГОНСКАЯ ХОТА

Испанская увертюра № I

М. ГЛИНКА

Особое внимание обратить на четкость исполнения форшлага как в *FF*, так и в *P*.**Allegro. Più animato**

Allegro. Più animato

Allegro. Più animato

СЕРЕНАДА для струнного оркестра

П. ЧАЙКОВСКИЙ

I. Сонатина

Allegro moderato $\text{♩} = 84$

II. Вальс

Moderato. (Tempo di Valse $\text{♩} = 69$)

III. Элегия

Larghetto $\text{♩} = 69$

1812 ГОД

Торжественная увертюра

Largo

П. ЧАЙКОВСКИЙ

Фрагмент играется определенным, четким штрихом.

Allegro giusto

Последние два такта фрагмента исполняются приглушенным звуком, легким *spiccato*.

Allegro giusto

One staff of musical notation in 3/4 time. It includes dynamics *p* and *pp*. Fingerings and accents are indicated throughout.

КОНЦЕРТ № 1

для фортепиано с оркестром

I

П. ЧАЙКОВСКИЙ

Allegro non troppo e molto maestoso

Allegro con spirito

II

Andantino semplice

2 V-c. soli

III

Каждая последующая фигура в этом эпизоде должна быть сыграна ярче предыдущей.

Allegro con fuoco

РОМЕО И ДЖУЛЬЕТТА

Увертюра-фантазия

П. ЧАЙКОВСКИЙ

Несмотря на авторское указание *P*, весь эпизод требует звучного кантиленного исполнения.

Andante non tanto, quasi Moderato.

Для ансамбля с группой скрипок необходимо освоить технические трудности эпизода. Здесь нужна большая ритмическая определенность и четкость.

Allegro giusto

Allegro giusto
con sord.

p div. H *cresc.* *mf* *dim.* *p*

Allegro giusto

f 3

Исполнение требует большой эмоциональности.

Allegro giusto

Q *f* 3 3 3 3 3 3 3 *mf* *ff* *p* *mf* *amoroso* R *mf*

Allegro giusto

ff sempre ff

1

ff

ff

СИМФОНΙΑ № 1 «ЗИМНИЕ ГРЕЗЫ»

П. ЧАЙКОВСКИЙ

I. Грезы зимнею дорогой

Главная партия первой части.

Allegro tranquillo

arco 4 1 3

mp

Allegro tranquillo

pp cresc.

pp cresc.

poco più animato

cresc.

ff

Тематический виолончельный эпизод.

Allegro tranquillo

Фрагмент рекомендуется для развития навыка чтения с листа.

Allegro tranquillo
II. «Угрюмый край, туманный край...»

Тематический виолончельный эпизод.

Форшлаг в 2-м и 4-м тактах следует играть спокойно, певуче.

Adagio cantabile ma non tanto

III. Скерцо

Эпизод, требующий большого изящества в исполнении.

Allegro scherzando giocoso

arco *p* *cresc.* *mf*

1 1 0 2 1 4

Солисту-виолончелисту необходимо укладываться в строгие ритмические рамки.

Allegro scherzando giocoso

solo *p*

v 1 3

СИМФОНΙΑ № 4

I

П. ЧАЙКОВСКИЙ

Эпизод исполняется совместно с первыми скрипками, представляет значительную ансамблевую сложность.

Moderato (♩.=In movimento di Valse)

con anima

p espress. *poco cresc.* *f*

II

Эпизод исполняется в ансамбле с контрабасами.

Moderato

f *p* *mf* *cresc.* *mf*

III *cresc.* *mf* *p* *mf*

I IV

Moderato assai, quasi andante

Обратить внимание на ритмическую точность исполнения 2-го и 15-го тактов.

Moderato assai

В □ штрихи должны координироваться с тематическим материалом медной группы.

Allegro con anima. Molto più mosso

f cresc. *ff*

p poco a poco cresc.

II

II

Тематический виолончельный эпизод, требующий строгого соблюдения динамических указаний.

Andantino in modo di Canzona

arco

p grazioso

espress.

II I I

II I II

Виолончелистам в 5 такте фрагмента следует точно перенять аналогичное движение первых скрипок.

Andantino in modo di Canzona

Тематический виолончельный эпизод. Традиционно исполняется *rubato*.

Andantino in modo di Canzona

III. Скерцо

Использование *pizz.* на протяжении всей части требует от исполнителей владения этим приемом во всем его многообразии.

Allegro

sempre pizzicato

IV. Финал

Обратить внимание на внезапную смену характера музыки во 2-м такте после [C].

Allegro con fuoco

Начиная с 15 такта при решении аппликатурных задач целесообразно использовать принцип позиционного параллелизма.

Allegro con fuoco

Allegro con fuoco

МАНФРЕД

Симфония

I

П. ЧАЙКОВСКИЙ

Lento lugubre $\text{♩} = 60$

div. *v*
mf cresc. *f cresc.* *f cresc.* *unis.*

Animando un poco
ff cresc.

Lento lugubre. Più mosso (Andante $\text{♩} = 80$)

ff *fff* *con tutta forza*

Тематический фрагмент, требующий гибкой фразировки.

Moderato con moto $\text{♩} = 100$

mp *mf* *f* *mf*

Редкую в симфонической литературе авторскую ремарку (*FFFF*) следует трактовать, как требование предельной выразительности.Andante con duolo $\text{♩} = 69$

ffff dolente ed appassionato

poco stringendo

ffff

Секстоли (шестнадцатые ноты) нужно исполнять легким, «прыгающим» штрихом, не забывая о *dim.*

Vivace con spirito $\text{♩} = 120$

Строго соблюдать нюанс *pp*.

Vivace con spirito $\text{♩} = 120$

Vivace con spirito $\text{♩} = 120$

III

Andante con moto. Animando

Сложное вступление в нюансе *PPP*, требующее особой четкости исполнения.

Meno mosso $\text{♩} = 120$

Allegro con fuoco $\text{♩} = 144$

Allegro con fuoco $\text{♩} = 144$

I

П. ЧАЙКОВСКИЙ

 Обратить внимание на внезапное *P* с последующим *cresc.* в тактах 5, 7, 9, 11.

Allegro con anima

Строго соблюдать авторские нюансы. Основную трудность исполнение представляет, начиная с 14-го такта фрагмента

Allegro con anima

II

Тематический виолончельный эпизод. Требуется особое внимание к качеству звука, а также большой певучести.

Andante cantabile con alcuna licenza
Animando

sosten. Tempo I

Moderato con anima

Шестнадцатые исполняются предельно легким, изящным штрихом.

Allegro moderato

IV

Разница между *f* и *ff* должна быть ощутимой.
Allegro vivace.

Фразы виолончелей играют большую роль в музыке данного эпизода.

Allegro vivace.

Allegro vivace. Poco più animato

Poco meno mosso

Presto

СИМФОНΙΑ № 6 «ПАТЕТИЧЕСКАЯ»

П. ЧАЙКОВСКИЙ

I

Виолончелистам необходимо точно перенять движение шестнадцатыми от первого кларнета.

Allegro non troppo

Обратить внимание на авторское указание *saltando*.

Allegro non troppo. *saltando*

Весьма ответственный сольный эпизод виолончельной группы. За виолончелями сразу вступают альты, последняя нота *фа#* должна быть достаточно звучной и протяжной.

Allegro non troppo. Un poco animando

Побочная партия первой части симфонии. Исполняется с первыми скрипками.

Andante

con sord. (teneramente, molto cantabile, con espansione)

Allegro vivo

В течение четырех тактов необходимо сделать большое *dim.* от *F* до *P*.

Allegro vivo

II

Тематический виолончельный эпизод, требующий большой гибкости звучания, точного исполнения авторских нюансов.

Allegro con grazia

1 *mf* 3 *mf* 3 *f*

3 *ff* *gliss.*

mf 1 1 2

sempre mf 1 1. 0 2 2.

III

Особое внимание следует обратить на исполнение штриха *spiccato* в нюансах *FF* и *PP*.

Allegro molto vivace

arco *v* 0 1 *E*

div. *p arco* *v* 0 1 1 1

p *f* *f* *v* 1

p *f* *ff* *v* *F* *v*

ff *ff* *pp* *cresc.*

unis. *ff* *pp* *cresc.*

mp *f* *pp*

Allegro molto vivace

f

mf

p

mf

p

p

p

Allegro molto vivace

sempre fff

II I

fff

fff

p

IV. Финал

Начало финала симфонии требует внимания к ансамблю всех струнных инструментов. Строго придерживаться агогических указаний автора (*affrettando, rallentando; Adagio poco meno che prima*).

Adagio lamentoso

f largamente

mf

p

f

mf

affrettando

mp

mf

cresc.

Andante

p

rall.

ff

mf

f

mp

p

p

pp

pp

Adagio poco meno che prima

ppp

p

f

mf

I II

Adagio lamentoso. Animando

Più mosso

fff *sempre*

string. *fff*

Vivace

Симфония завершается эпизодом, исполняемым после буквы **N** виолончелями и контрабасами. Ноты со знаком *sf* не должны быть резкими и нарушающими мелодическую линию.

Andante giusto

con sord.

M 1 *f* *sf* *f*

N *sf* *sf* *sf* *sf* *mf* *sf* *mf*

div. *sf* *sf* *sf* *sf* *mf*

sf *sf* *sf* *sf* *mf*

riten. *p* *sf* *p* *sf* *p dim.* *pppp*

p *sf* *p* *sf* *p dim.* *pppp*

ФРАНЧЕСКА ДА РИМИНИ

Фантазия

П. ЧАЙКОВСКИЙ

Из всего многообразия художественных и технических задач данного произведения следует обратить внимание на ритмическую точность исполнения, в частности в тактах с синкопированными триолями.

Andante lugubre. Più mosso. Moderato

II *mf*

f

ff

II

ff

ff

dim.

p *3* *pesante* *sf* *riten.*

p III *mf* *p*

mf *p* II *mf*

Allegro vivo

f *cresc.*

ff

fff

В этом тематическом эпизоде нужно добиваться красивого, выразительного звучания при точном выполнении авторских динамических указаний.

Andante cantabile non troppo

p dolce

mf

p cresc.

f

dim.

II

III

IV

Allegro vivo. Poco più mosso

ff

fff

СИМФОНΙΑ № 2 («БОГАТЫРСКАЯ»)

I

А. БОРОДИН

Главная партия первой части, исполняемая *tutti*.

Allegro

Побочная партия. Тематический виолончельный эпизод.

Эпизод разработки, требующий большой ритмической четкости.

Animato assai

II. Скерцо

Исполнение синкоп в темпе *prestissimo* представляет значительную сложность.

Prestissimo

arco f *appass. e energico*

II I III

III

Главная партия третьей части симфонии, исполняется всей струнной группой.

Andante *poco rit.* ff *cantabile*

Tempo I K mf f *dim.*

M III

IV

Allegro mf *cresc.* sf f II III IV I

УВЕРТЮРА к опере «Царская невеста»

Н. РИМСКИЙ-КОРСАКОВ

Начиная с цифры **10** виолончели сопровождают мелодию, которая может исполняться в очень свободном темпе.

МУЗЫКАЛЬНЫЕ КАРТИНЫ

из оперы «Сказание о невидимом граде Китеже»

II. Нападение татар

Н. РИМСКИЙ-КОРСАКОВ

III. Сеча при Керженце

7 Allegro *f* II I

Исполняя сложный текст в нюансе *pp*, одновременно необходимо следить за мелодическими фразами духовых инструментов.

13 Allegro *p*

192357

ШЕХЕРАЗАДА

Симфоническая сюита

Тема «Моря».

1.

Н. РИМСКИЙ-КОРСАКОВ

Allegro non troppo

pp *cresc. poco a poco*

f

ff **A** *f*

p *cresc. poco a poco*

f

Квинтовые интервалы рекомендуется играть разными пальцами.

Allegro non troppo

M Solo *p*

div. *pp*

pizz. *p*

p

Вторая фраза сольного эпизода по традиции играется *rubato*.

Andantino (Poco più mosso)

pizz. *f* Solo arco *p* più tranquillo 3 3
 div. pizz. *f* *p*

Ноты фермато (20-й, 22-й, 24-й такты) для перехвата смычка должны на мгновение прерываться.

Allegro molto ed animato. Con moto

arco *p* 0 *f* *mf* *ben tenuto*
 div. pizz. arco *p* *f* *mf*

spiccato assai

3.

Обратить внимание на авторское указание *dolce espress.*

Andantino quasi Allegretto

soil
pp dolce espress.

sul D

cresc.

f

sul D *dolce*

Триоли шестнадцатыми традиционно исполняются *rubato*, что требует отличной сыгранности группы.

Andantino quasi Allegretto

p cantabile

3

Для исполнения этого эпизода необходимо овладеть коротким *marcato* в ритме ♪ в верхней половине смычка.

Vivo. Più stretto

arco 3

p

simile

cresc. poco a poco

III

II

III

ff II

III

II

W

Spiritoso

ff

СИМФОНΙΑ № 4

II

Adagio. Più mosso

C. ТАРЕЕВ

f *sf* III II *sf* *sf* *sf*

sf *sf* *sf* 1 *sf dim.* 3 *p*

III. Скерцо

Vivace

f *ff* *II* *f*

dim. *p* *ff*

f *dim.* *p*

IV. Финал

80 Allegro energico

ff impetuoso *sf*

sf *sf*

sf *sf* *sf*

81 *mf molto espr.* *II* *I*

poco accel. *cresc.* *poco rit.* *v* *sf*

poco rit. *dim.* *pp* *cresc.* *mf*

poco accel. *poco rit.* *a tempo pizz.* **82** *p*

ПОЭМА ЭКСТАЗА

А. СКРЯБИН

Обратить внимание на чистое интонирование в высоком регистре.

Allegro drammatico

17

cresc. *ff*

cresc. *ff*

dim. *mf*

dim. *mf*

18

ff *f dolciss.*

ff *f dolciss.*

19

cresc. *ff*

cresc. *ff*

unis. *pizz.*

p

СИМФОНΙΑ № 3 «БОЖЕСТВЕННАЯ ПОЭМА»

I. Борьба

А. СКРЯБИН

Allegro. Mysterieux, tragique

11 *avec un tragique effroi*

11 *pp*

12 *ppp*

f

div. *mf* *f* *cresc.* *ff* *fff*

44 *ff* *f* *f*

p *cresc.* *f dim.* *p* *cresc.* *f dim.*

63 Allegro

ff *dim.* *p*

II. Наслаждение

30 Lento. Sensuel, passionné, caressant

pp *mp* *mf* *p cresc.*

III. Божественная игра

4 Vivo. Avec raiſsement et transport
f ma dolce II I II

5 *ff*

Vivo. Divin, lumineux
ff *dim.* *f*

12 *cresc.* *ff* *mf* lumineux, de plus en plus eclatant.

fff poco dim. f *ff* *f* *fff*

СИМФОНΙΑ № 5

А. ГЛАЗУНОВ

Для приведенных фрагментов характерна постоянная смена тональностей, что в сочетании с разнообразными динамическими оттенками и быстрым темпом представляет значительный интерес для выработки навыков чтения с листа.

17 Allegro *p* *dolce cant.* *mf* II I I *p*

20 Allegro *sf* *mf* *f*

21 *f* *ff* II *f* *trem.*

34 35 36 37

III IV II

IV

Allegro maestoso

15

СИМФОНИЯ № 1

I

Allegro vivace

С. РАХМАНИНОВ

II

Allegro animato

con sord.

III

Larghetto

2 V.-c. soli con sord.

IV

Эпизоды этой части можно использовать для выработки быстрой ориентации в тексте.

Allegro con fuoco

СИМФОНИЯ № 2

С. РАХМАНИНОВ

I

Начало симфонии. Необходимо учитывать, что данный фрагмент исполняется совместно с контрабасами.

Largo ♩=48

Исполняется энергично, с сохранением четкого ритмического рисунка и динамических оттенков.

Allegro moderato ♩=63

6 Poco a poco più vivo ♩=72

Moderato ♩=76

10 Meno mosso

Обратить внимание на метроритмическую структуру в 19–21 тактах фрагмента.

Moderato $\text{♩} = 80$

II

Allegro molto $\text{♩} = 126$

Ответственный эпизод группы виолончелей. Исполняется тяжелым *spiccato*.

Allegro molto. Meno mosso $\text{♩} = 104$

ff *molto marcato*

37 poco a poco accelerando al Tempo I

IV

Allegro vivace $\text{♩} = 84 - 92$

ff *marcato* mf ff

Allegro vivace

p cresc. mf dim. p cresc. dim. 86

I

Non allegro

4
p f

mf f

7

Non allegro

8 p cresc. p cresc. f

f marcato mf cresc. fff

9

Тематический эпизод первых скрипок и виолончелей.

14 Lento

14 p cresc. dim. p mf

II I
mf con espressione

p cresc. dim. p mf f

15 mf dim. f molto espr.

16 mf dim. cresc.

16 mf dim.

17 p dim.

17 p dim.

18 pp

Andante con moto (Tempo di Valse)

mf

43

f

dim.

p

Andante con moto (Tempo di Valse)

45

p, cresc.

f

Andante con moto (Tempo di Valse)

rit.

f, cresc.

48

ff

a tempo

f

dim.

Эпизод, требующий предельной ритмической точности.

51 Vivo

ff

52

pizz.

f

53

dim.

arco

pp

III

Ответственные фразы группы виолончелей. Необходимо строго выполнять авторские динамические указания.

56 Allegro vivace

pizz.

p

arco

pp

sff

p

cresc.

f

sff

Allegro vivace

mf *cresc.* *f* *dim.*

Allegro vivace

p *mf* **88**

Allegro vivace.

div. ff *ff*

ff

unis. *sf*

Allegro vivace. Poco meno mosso

ff molto marcato *ff*

97

pizz. *ff molto sforz.* *dim.* *arco*

div. *cresc.* *f* **99**

СЮИТА из балета «Жар-птица»

И. СТРАВИНСКИЙ

1.

В первой части балета — флажолеты сначала натуральные, а затем искусственные (терцовые и квартовые).

Molto moderato
con sord.
Gliss. sul D

p

Прием *sul ponticello* (свистящий звук). Смычок тремолирует вблизи подставки.

Molto moderato
pizz. **2** *pp*

sul ponticello arco

sul ponticello al segno \oplus *arco*

pizz.

cresc.

dim. sempre *p* *pp*

Allegro rapace **17** *pizz.* *arco*

f *mf* *mp cresc.* *f*

div. in 3 *f* *mf* *f* *f*

pizz. *arco* *pizz.* *arco* *tr 8_i*

18 *pizz.* *unis.* *P cresc.* *mf* *P cresc.*

19 *arco* *pizz.* *arco* *pizz.*

f *f* *f* *f*

div. *arco* *pizz.* *arco* *pizz.*

arco 1 1 pizz. sf

33 Adagio col legno 3 3 pizz. p

Moderato cantabile solo 5. p dolce

151 Allegro feroce. Poco più sostenuto 152 div. pp sub. poco cresc. mf

Solo cantabile 3 1 1 4 4 3 3 mf

171 Allegro feroce. Più mosso 172 ff sempre

ПЕТРУШКА

Балет

И. СТРАВИНСКИЙ

ПЕРВАЯ КАРТИНА. НАРОДНЫЕ ГУЛЯНИЯ НА МАСЛЕННОЙ

1 Vivace ♩=138

mf cant. 3 3 3 1 3 3 7 f

Vivace ♩=138

19

20

21

ЧЕТВЕРТАЯ КАРТИНА. НАРОДНЫЕ ГУЛЯНИЯ НА МАСЛЕННОЙ (ПОД ВЕЧЕР)

Tempo giusto ♩=63

161

162

163

164

165

166

sub. p

204

Allegretto. Più mosso ♩=138

КУПЕЦ И ЦЫГАНЕ

205

Tempo I (Tempo giusto) ♩=69

206

207

208

ВЕСНА СВЯЩЕННАЯ

Балет

ЧАСТЬ ПЕРВАЯ. ПОЦЕЛУЙ ЗЕМЛИ
ИГРА УМЫКАНИЯ

И. СТРАВИНСКИЙ

Для удобства исполнения целесообразно произвести энгармоническую замену.

Presto

ВЫПЛЯСЫВАНИЕ ЗЕМЛИ

Чрезвычайно ответственный эпизод. Любая ритмическая ошибка будет здесь очень заметна.

Prestissimo

Главное в этом эпизоде - четкий ритмический штрих и большое *cresc.*

ЧАСТЬ ВТОРАЯ. ВЕЛИКАЯ ЖЕРТВА

ВСТУПЛЕНИЕ

Следует продумать местонахождение натуральных флажолетов.

Largo 80

Flautando
p

Flautando
p

Flautando
p

div. in 3

81 82

mf
mf
mf

Фрагменты следует использовать для выработки навыков метроритмической ориентировки, они играются преимущественно коротким энергичным штрихом. *Gliss.* должно быть сыграно очень ярко.

ВЕЛИЧИЕ ИЗБРАННОЙ

104 **Vivo**

sf *v* *sf* *sf* *sf* *ff* *f*

105

sf *v* *sf*

106

gliss. *f* *gliss.*

ВЕЛИКАЯ СВЯЩЕННАЯ ПЛЯСКА

142 **Vivo**

sempre f

143

sul pont.

СИМФОНΙΑ № 21

Н. МЯСКОВСКИЙ

Исполнение эпизода требует выразительной игры в нюансе *pp*.*Andante sostenuto*

Цифра [24] — начало фуги. Исполняется легким штрихом, совместно с контрабасами, требует особой ритмической точности.

[24] *Allegro. Più vivo e agitato*

СИМФОНΙΑ № 1 «КЛАССИЧЕСКАЯ»

I

С. ПРОКОФЬЕВ

Шестнадцатые нужно исполнять, верхней половиной смычка, не отрывая его от струны.

Allegro

ff con brio p ff

mp pp mp pp f ff

mp pp mp mf f

Allegro

15 ff tutta forza marcato

16 ff

17 marcato

18 ff

IV

Эпизод характерен применением штриха легучее *staccato*, перемежающегося со *spiccato*.

Molto vivace

div. ff pp

ff pp p

f sub. pp

f sub. pp

49

Molto vivace

СЮИТА № 2
из балета «Ромео и Джульетта»

С. ПРОКОФЬЕВ

2. Джульетта-девочка

Перед цифрой [13] — виртуозный сольный эпизод виолончельной группы.

Последние такты фрагмента солирующая виолончель играет в унисон с первой валторной.

Più tranquillo (quasi andantino)

3. Патер Лоренцо

Тематический виолончельный эпизод.

Andante espressivo

7. Ромео у могилы Джульетты

СИМФОНИЯ № 5

I

С. ПРОКОФЬЕВ

В цифре [9] чередование заливанных нот с нотами, исполняемыми *spiccato* (отдельно и по две на один смычок).

II

Сольный эпизод виолончелей. В последнем такте перед цифрой [36] традиционно делается замедление.

Allegro marcato. Pochissimo più animato

mf dim. *p* **36** *f*

Эпизод для читки с листа. Здесь одновременно встречаются интонационные, ритмические и штриховые трудности. Нисходящие пассажи должны быть сыграны весьма ярко.

[55] Allegro marcato

mf *f* *ff*

III

Здесь необходимо выразительное, певучее звучание. Тридцатьвторые исполняются тихо, но отчетливо. Характер этого эпизода требует хорошего legato.

Adagio. Poco più animato

mf espr. *ff* *p* *mf* *dim.* **76**

79 Allegro giocoso. Poco tranquillo

div. in 4

Два последующих эпизода требуют большого изящества и ритмической точности.

Allegro giocoso

Allegro giocoso

Весьма сложный в интонационном отношении фрагмент. Нужно четко представить тональный план (*F, Fes, Es*). Представляется целесообразным при внутреннем сольфеджировании заменить *Fes* на *E*.

105 Allegro giocoso

СИМФОНΙΑ № 1

I

Д. ШОСТАКОВИЧ

Тема в стиле вальса, подразумевает облегченные первые четверти тактов.

Allegro non troppo $\text{♩} = 160$

23 Главная партия первой части
Allegro non troppo $\text{♩} = 160$

Тематический фрагмент в нюансе *P*.

44 Allegro non troppo $\text{♩} = 152$

Тематический эпизод в нюансе *PP* требует изящества в штрихе *spiccato* и ритмической точности.

Allegro non troppo

Allegro $\text{♩} = 192$

Allegro ♩=192

4

p cresc.

f

p cresc.

fff

III

Lento ♩=76

1

solo

v

4

II molto espress.

2

tutti

IV

9 Allegro molto ♩=176

1

p

II

10

36 Largo ♩=63

V.c. solo con sord.

div.

P molto espr.

2 V.c. soli

37 *pp* V.c. solo

38

2 V.c. soli

poco f

altri pizz.

pp

V.c. solo

poco cresc.

pp

2 V.c. soli

tutti

СИМФОНΙΑ № 5

I

Д. ШОСТАКОВИЧ

Симфонию начинают виолончели с контрабасами. Длинные ноты «вытягиваются» до конца без *dim.*, а тридцатьвторые исполняются очень энергично.

Moderato

Moderato. Poco animando

22 Allegro non troppo

23

24

Цифра 36 — унисон всего оркестра.

Allegro non troppo

32

33

34

35

36

36

riten.

cresc.

36 Largamente

36 *ff*

37 *ff*

38 *molto rit.*

a tempo

con tutta forza

39 *Più mosso arco*
p *pp* *rall.* *pizz.*

II

Два контрастирующих эпизода: первый [48] исполняется совместно с контрабасами очень четко, отрывистым штрихом в нюансе *FF*, второй — [55] *P* вместе со скрипками.

48 Allegretto

48 *ff*

49

Allegretto

55 *p*

56 *f* *p* *cresc.*

III

В цифре [90] тематический эпизод группы виолончелей исполняется предельно выразительно.

[90] Largamente

ff espress.

I

[91]

[92] ff

mf

morendo pp

Несмотря на нюанс *p*, эпизод должен быть исполнен очень отчетливо.

Largamente

II p

dim.

pp

IV

[102] Allegro non troppo. Accel. poco a poco

f

I

[104] Allegro

ff

СИМФОНΙΑ № 7

I

Д. ШОСТАКОВИЧ

Начало симфонии играется звучно широким *détaché*.Allegretto $\text{♩} = 116$

Эпизод в разработке — «Нашествие».

Чем точнее будут сыграны все длительности, чем менее эмоциональным будет исполнение, тем лучше будет передан здесь замысел композитора.

[35] Allegretto. Più mosso $\text{♩} = 126$

Allegretto. Più mosso $\text{♩} = 126$

[48]

[49]

Allegretto: Più mosso ♩=126

fff

52 Moderato ♩=88

53

54

55

I

II

В 4-м и 5-м тактах фрагмента выразительное *pp*.

Moderato più allegretto ♩=96

mf *f* *espress.*

pp

mp

pp

159 Allegro non troppo

Allegro non troppo

168

176 Allegro non troppo

СИМФОНИЯ № 8

I

Д. ШОСТАКОВИЧ

Adagio

sul tasto sin' al ⊕

11

12

Эпизод исполняется штрихом *spiccato* нижней половиной смычка.

Allegro non troppo

détaché

V

Эпизод следует исполнять ярким звуком, строго соблюдая при этом авторские динамические указания.

Allegretto

Тематический эпизод виолончелей совместно с бас-кларнетом.

136 Allegretto

СИМФОНΙΑ № 9

I

В цифре [17] *gliss.* должно быть исполнено весьма ярко.

Д. ШОСТАКОВИЧ

II

Для того, чтобы уверенно интонировать в этом эпизоде, нужно ясно представлять себе модуляцию из Ми-бемоль-мажора в Ми-мажор.

Тематический виолончельный эпизод.

45 Moderato

con sord. *v.*

В первых 6-ти тактах, несмотря на нюанс *f*, сохраняется легкий характер штриха.

55 Presto

Тематический материал, исполнение которого требует максимального *legatissimo*.

Presto

Легкий штрих *spiccato* восьмыми перемежается с заливанными шестнадцатыми (триолями и дуолями).

Allegretto

Темп в этом эпизоде должен быть заметно быстрее, чем в предыдущем.

99 Allegro

СИМФОНΙΑ № 11 «1905 ГОД»

II. 9 января

Д. ШОСТАКОВИЧ

27 Allegro

36 Allegro

37

38

Allegro

52

53

Тема Фуги

Allegro

f marc.

IV. Набат

122 Allegro non troppo $\text{♩} = 120$

p IV

123

3

ff

124

III

125

0

accel.

131 Allegro

132

137 Allegro

138

Здесь, в отличие от начала, штрих должен соответствовать экспрессивному характеру музыки.
Allegro

139

Allegro

155

СИМФОНΙΑ № 15

Д. ШОСТАКОВИЧ

I

6 Allegretto

19 Allegretto

Allegretto

23

24

25

29 Allegretto

ff espr.

31

32

Solo виолончели несет большую смысловую нагрузку и требует предельно экспрессивного исполнения.

Adagio

Solo

54 *f espr.* *p* *f* *dim.* *p* *f* *f espr.* *p* *f* *mf* *mf dim.* *p* *f* *espr.* *mf* *pizz.* *p*

55 56 57 58 62 63

div. *altri* *pizz.* *p*

71 Largo

72

73

СИМФОНИЯ № 2

I

А. ХАЧАТУРЯН

В первых тактах цифры **46** необходим очень плотный штрих, а также большая сила звука.

Allegro deciso

46

II

Тематический виолончельный эпизод, исполнение которого требует большой экспрессии и гибкой фразировки.

35 *Andante con passione*

mf *f* *p*

p

36

37

38

КОНЦЕРТ

для скрипки с оркестром

А. ХАЧАТУРЯН

Тематический виолончельный эпизод: тональность ми бемоль-минор создает трудности при групповой игре и требует постоянного контроля за интонацией.

Allegro vivace

72

mf cantabile

73

74

13923

СИМФОНΙΑ № 3

I. Фуга

Т. ХРЕННИКОВ

Следует обратить внимание на точность исполнения синкоп в 6-м такте фрагмента.

Allegro con fuoco

III

Allegro con fuoco

СИМФОНΙΑ № 4

(Sinfonia ostinata)

А. ЭШПАИ

Allegro moderato

Авторские временные указания в цифрах [147], [148] и [149] означают, что такты, взятые в скобки, должны исполняться в произвольном темпе приблизительно 25, 20 и 30 секунд. Смена фигур происходит по жесту дирижера.

Allegro vivace

Continuation of musical notation from the previous system.

Three boxed measures: [147] ≈ 25", [148] ≈ 20", and [149] ≈ 30". Includes dynamic markings *pp* and *cresc.*

ОЗОРНЫЕ ЧАСТУШКИ

Концерт № 1 для оркестра

Эпилог

Р. ЩЕДРИН

Allegro assai (quasi improvisazione)

Continuation of musical notation for measure 58.

Continuation of musical notation for measure 59.

Continuation of musical notation for measure 59.

ТЕМА И ВОСЕМЬ ВАРИАЦИЙ

Б. ЧАЙКОВСКИЙ

14 Moderato con moto. Poco più mosso

14 Moderato con moto. Poco più mosso

p cresc. *mf* *cresc.* *ff*

15

15

24 Moderato con moto. Poco più mosso

24 Moderato con moto. Poco più mosso

ff

25

25

Moderato con moto. Più con moto

Moderato con moto. Più con moto

50 *ff*

51

СОДЕРЖАНИЕ

I. Зарубежные композиторы

<i>И. Гайдн.</i> Симфония № 45 («Прощальная»)	4
Симфония № 95	5
<i>В. А. Моцарт.</i> Симфония № 40	7
Симфония № 41 («Юпитер»)	10
Увертюра к опере «Свадьба Фигаро»	12
Маленькая ночная серенада	12
<i>Л. Бетховен.</i> Увертюра из музыки к драме	
И. В. Гете «Эгмонт»	14
Увертюра «Леонора» № 3	14
Симфония № 3 «Героическая»	15
Симфония № 5	22
Симфония № 7	26
Симфония № 9	29
Увертюра к драме Г. Коллина «Кориолан»	32
<i>Ф. Шуберт.</i> Симфония № 8 (Неоконченная)	33
<i>Дж. Россини.</i> Увертюра к опере «Вильгельм Телль»	34
<i>Ф. Мендельсон.</i> Симфония № 4 «Итальянская»	37
<i>Г. Берлиоз.</i> Осуждение Фауста. Драматическая легенда	39
Фантастическая симфония	39
<i>Ж. Бизе.</i> Увертюра к опере «Кармен»	
Сюита № 2 из музыки к драме А. Додэ «Арлезианка»	43
<i>Ф. Лист.</i> Тассо. Симфоническая поэма	44
Прелюды. Симфоническая поэма	44
Мазепа. Симфоническая поэма	46
<i>Р. Вагнер.</i> Увертюра к опере «Тангейзер»	47
Увертюра к опере «Летучий голландец»	48
Полет валькирий из оперы «Валькирия»	49
Вступление и смерть Изольды из оперы «Тристан и Изольда»	49
Увертюра к опере «Риенци»	50
<i>А. Дворжак.</i> Славянский танец, соч. 46 № 4	51
Славянский танец, соч. 72 № 8	51
<i>Б. Сметана.</i> Влтава. Симфоническая поэма из цикла «Моя родина»	52
<i>И. Брамс.</i> Симфония № 3	55
Симфония № 4	57
<i>Г. Малер.</i> Симфония № 5	60
<i>Р. Штраус.</i> Дон Жуан. Симфоническая поэма	63
Тиль Уленшпигель. Симфоническая поэма	64
Жизнь героя. Симфоническая поэма	65
<i>К. Дебюсси.</i> Море. Симфонические эскизы	67
<i>П. Хиндемит.</i> Сегепа. Симфония	68
<i>А. Шенберг.</i> Пеллеас и Мелизанда. Симфоническая поэма	68
<i>М. Равель.</i> Сюита № 2 из балета «Дафнис и Хлоя»	70
Вальс. Хореографическая поэма	71
<i>Б. Барток.</i> Музыка для струнных, ударных и челесты	72

II. Русские и советские композиторы

<i>М. Глинка.</i> Камаринская. Фантазия на темы двух русских песен — свадебной и плясовой	73
Увертюра к опере «Руслан и Людмила»	74
Арагонская хота. Испанская увертюра № 1	75
<i>П. Чайковский.</i> Серенада для струнного оркестра	76
1812 год. Торжественная увертюра	77
Концерт № 1 для фортепиано с оркестром	78
Ромео и Джульетта. Увертюра-фантазия	79
Симфония № 1 «Зимние грезы»	81

Симфония № 4	83
Манфред. Симфония	89
Симфония № 5	93
Симфония № 6 «Патетическая»	95
Франческа да Римини. Фантазия	100
А. Бородин. Симфония № 2 («Богатырская»)	102
Н. Римский-Корсаков. Увертюра к опере «Царская невеста»	104
Музыкальные картины из оперы «Сказание о невидимом граде Китеже»	104
Шехеразада. Симфоническая сюита	106
С. Танеев. Симфония № 4	109
А. Скрябин. Поэма экстаза	111
Симфония № 3 «Божественная поэма»	112
А. Глазунов. Симфония № 5	114
С. Рахманинов. Симфония № 1	115
Симфония № 2	117
Симфонические танцы	120
И. Стравинский. Сюита из балета «Жар-птица»	123
Петрушка. Балет	124
Весна священная. Балет	126
Н. Мясковский. Симфония № 21	129
С. Прокофьев. Симфония № 1 «Классическая»	130
Сюита № 2 из балета «Ромео и Джульетта»	131
С. Прокофьев. Симфония № 5	132
Д. Шостакович. Симфония № 1	135
Симфония № 5	137
Симфония № 7	140
Симфония № 8	142
Симфония № 9	145
Симфония № 11 «1905 год»	147
Симфония № 15	151
А. Хачатурян. Симфония № 2	154
Концерт для скрипки с оркестром	155
Т. Хренников. Симфония № 3	156
А. Эшпай. Симфония № 4 (Sinfonia ostinata)	156
Р. Шедрин. Озорные частушки. Концерт № 1 для оркестра	157
Б. Чайковский. Тема и восемь вариаций	158

192354

2 р. 20 к.

Нотное издание
НАВЫКИ ОРКЕСТРОВОЙ ИГРЫ
Практическое руководство
для виолончели

Составители *Виктор Львович Симон,*
Сергей Павлович Голощапов

Редактор В. Мурзин. Лит. редактор О. Соловьева
Техн. редактор И. Левитас. Корректор А. Пузин

Н/К

Подписано в набор 27.03.87. Подписано в печать 10.05.88. Формат 60х90 1/8. Бумага офсетная № 2. Гарнитура литературная. Печать офсет. Объем печ. л. 20,0. Усл. п. л. 20,0. Усл. кр.-отт. 20,5. Уч.-изд. л. 21,92. Тираж 1800 экз. Изд. № 13923. Зак. № 1888. Цена 2 р. 20 к.

Издательство "Музыка", 103031, Москва, Неглинная, 14

Московская типография № 9 Союзполиграфпрома при Государственном комитете СССР по делам издательств, полиграфии и книжной торговли
109033, Москва, Волочаевская, 40